

- Sala Visigodos
- Sala Islámico
- Vivienda islámica
- Pasillo de método
- Piezas con historias

plano nº:	Nuevo edificio	
1	Distribución y referencias	
escala:	Museo Arqueológico de Jerez	
1/100	Jerez de la Frontera	15/02/08

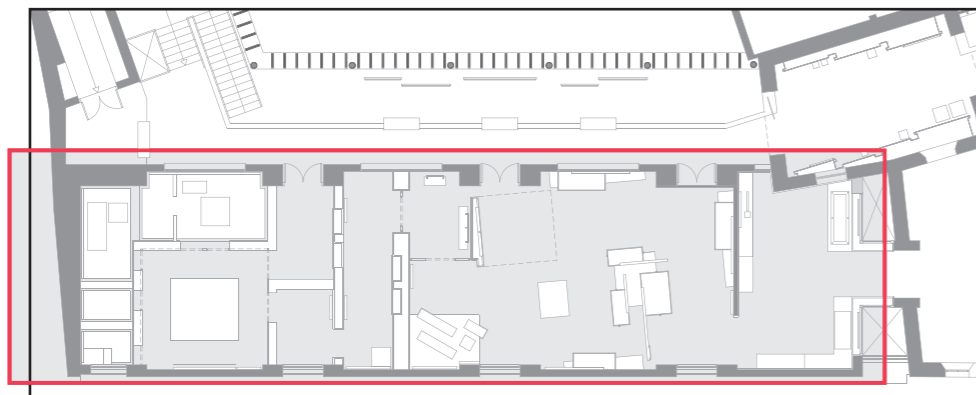

plano nº:	Nuevo edificio
2	Adecuación de nueva sala
escala:	Tabiquería de cartón-yeso
1/100	Museo Arqueológico de Jerez
	Jerez de la Frontera
	15/02/08

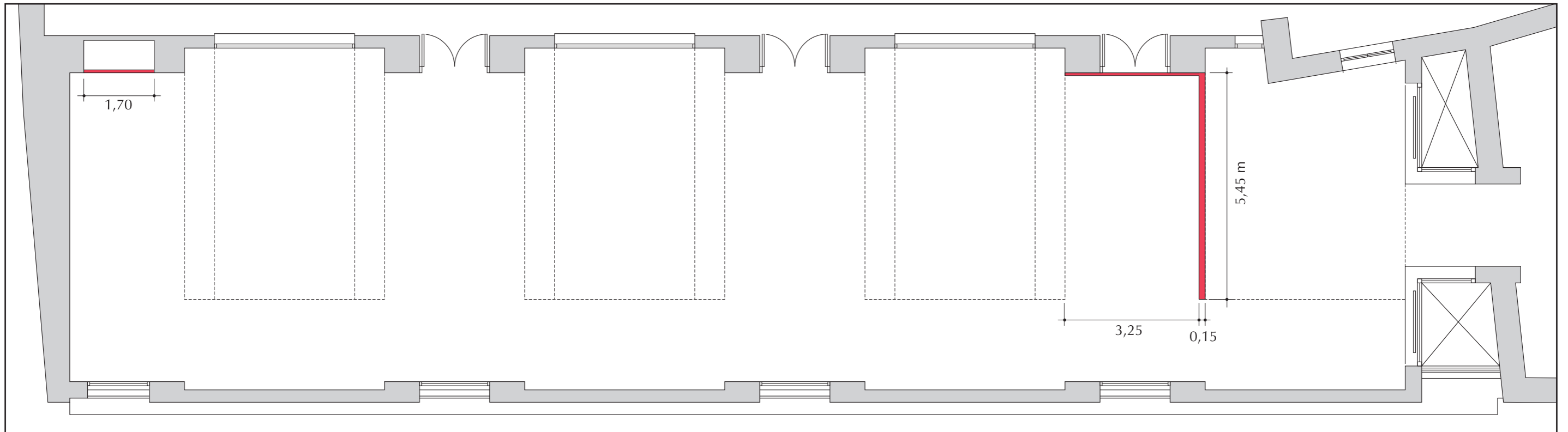
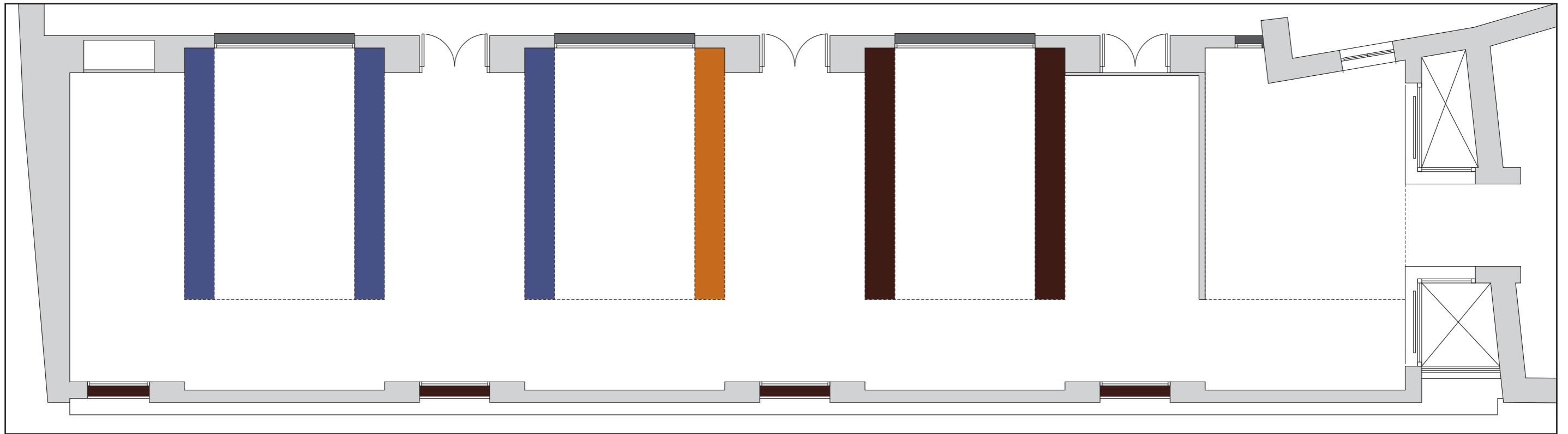

- Fondeado de ventanas en vinilo negro
- Filtro de luz solar Scotchtint o similar
- Fondeado de lucernario en vinilo translúcido naranja
- Fondeado de lucernario en vinilo translúcido azul

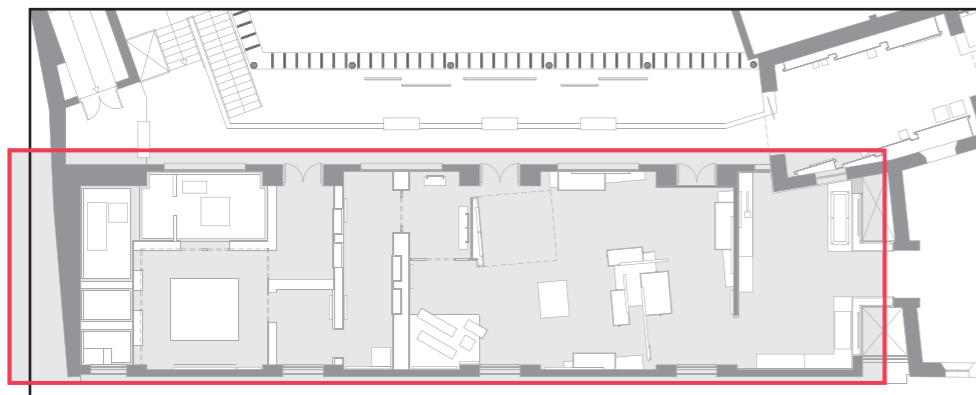

plano nº:	Nuevo edificio
3	Adecuación de nueva sala Oscurecimiento de sala
escala:	Museo Arqueológico de Jerez
1/100	Jerez de la Frontera 15/02/08

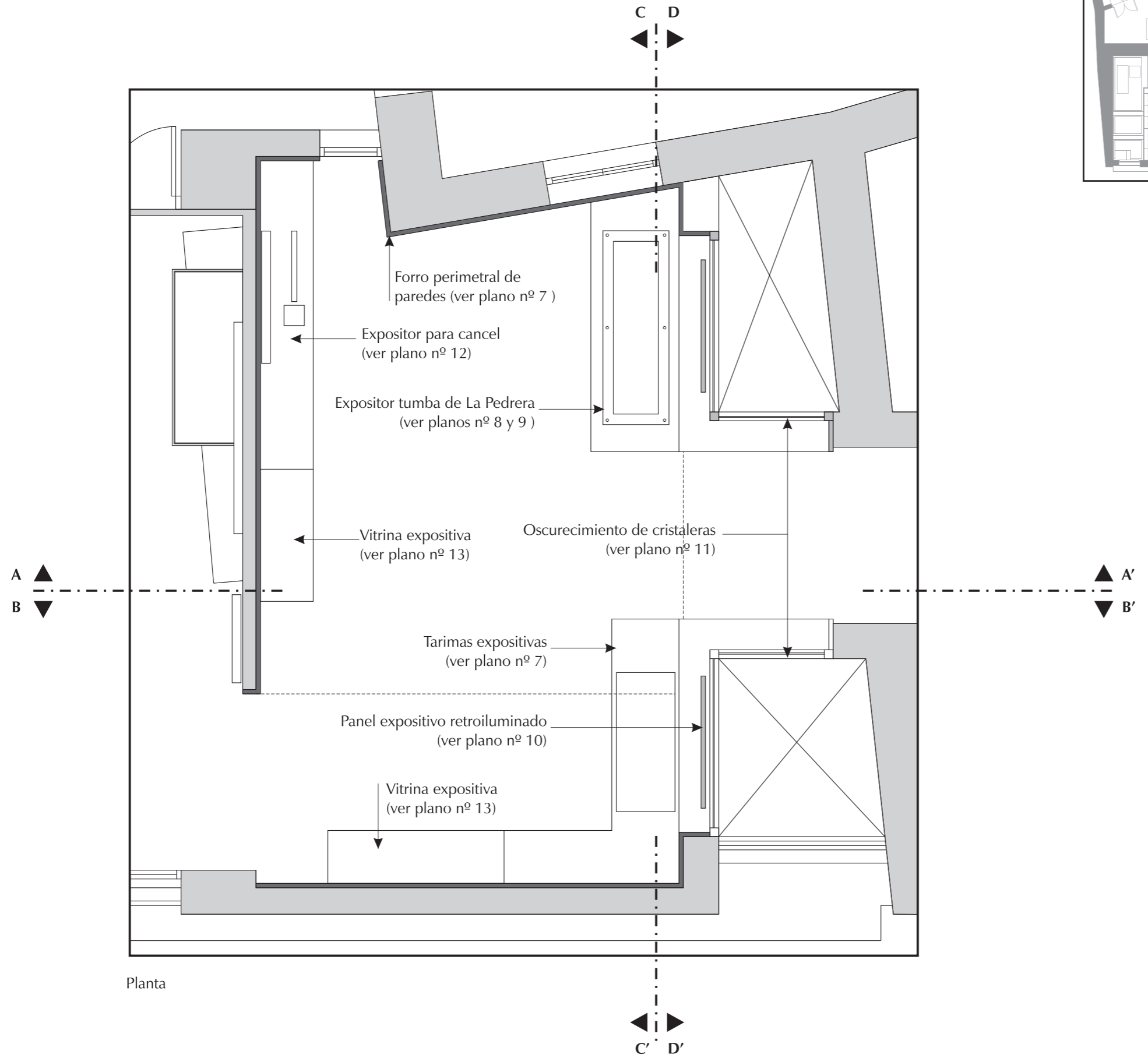

Planta

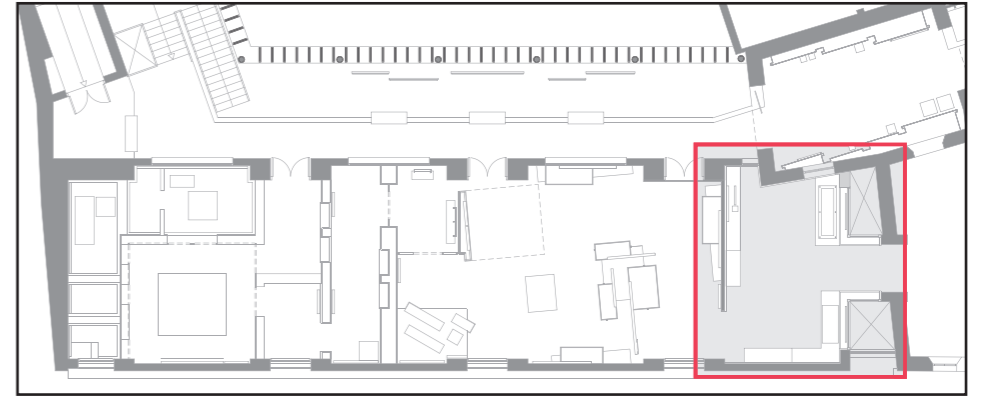

plano nº:	Nuevo edificio
4	Sala Visigodos
escala:	Planta y secciones
1/50	Museo Arqueológico de Jerez
	Jerez de la Frontera 15/02/08

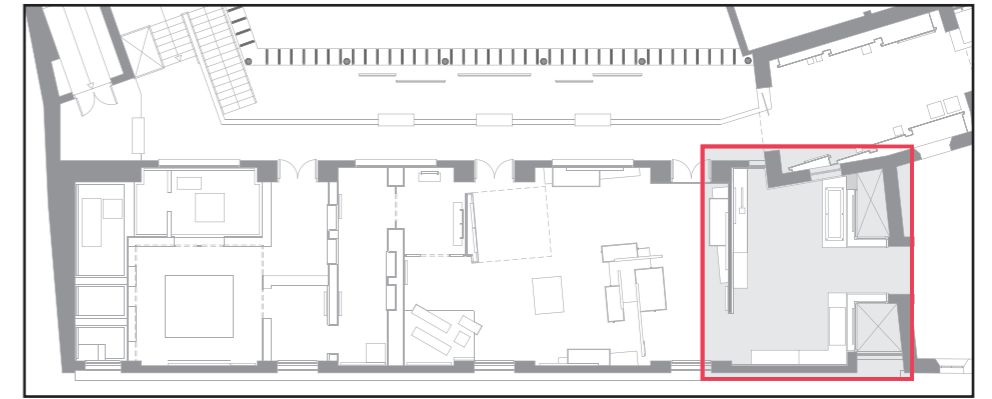
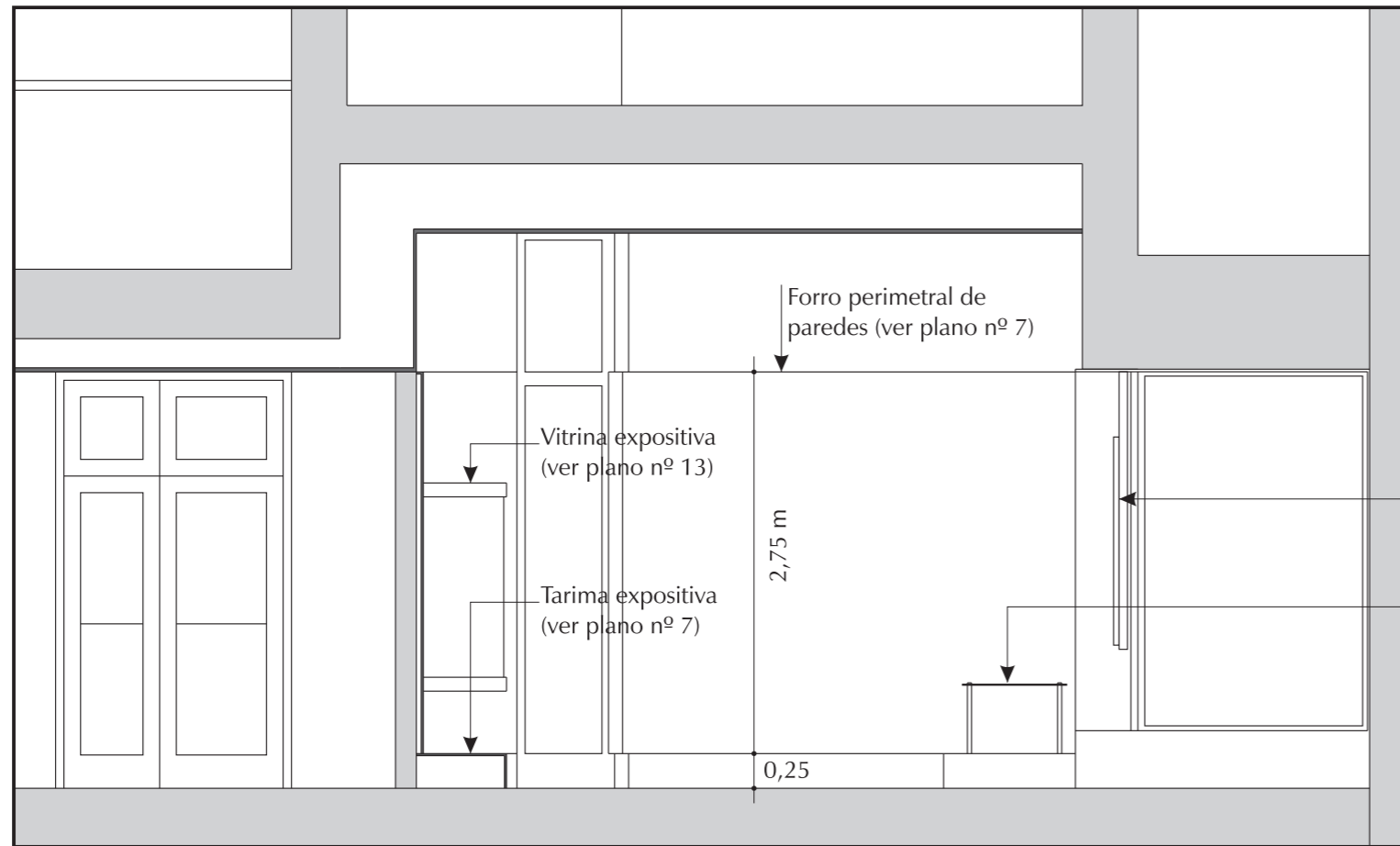

Panel expositivo retroiluminado
(ver plano nº 10)

Expositor tumba de La Pedrera
(ver planos nº8 y 9)

Sección A-A'

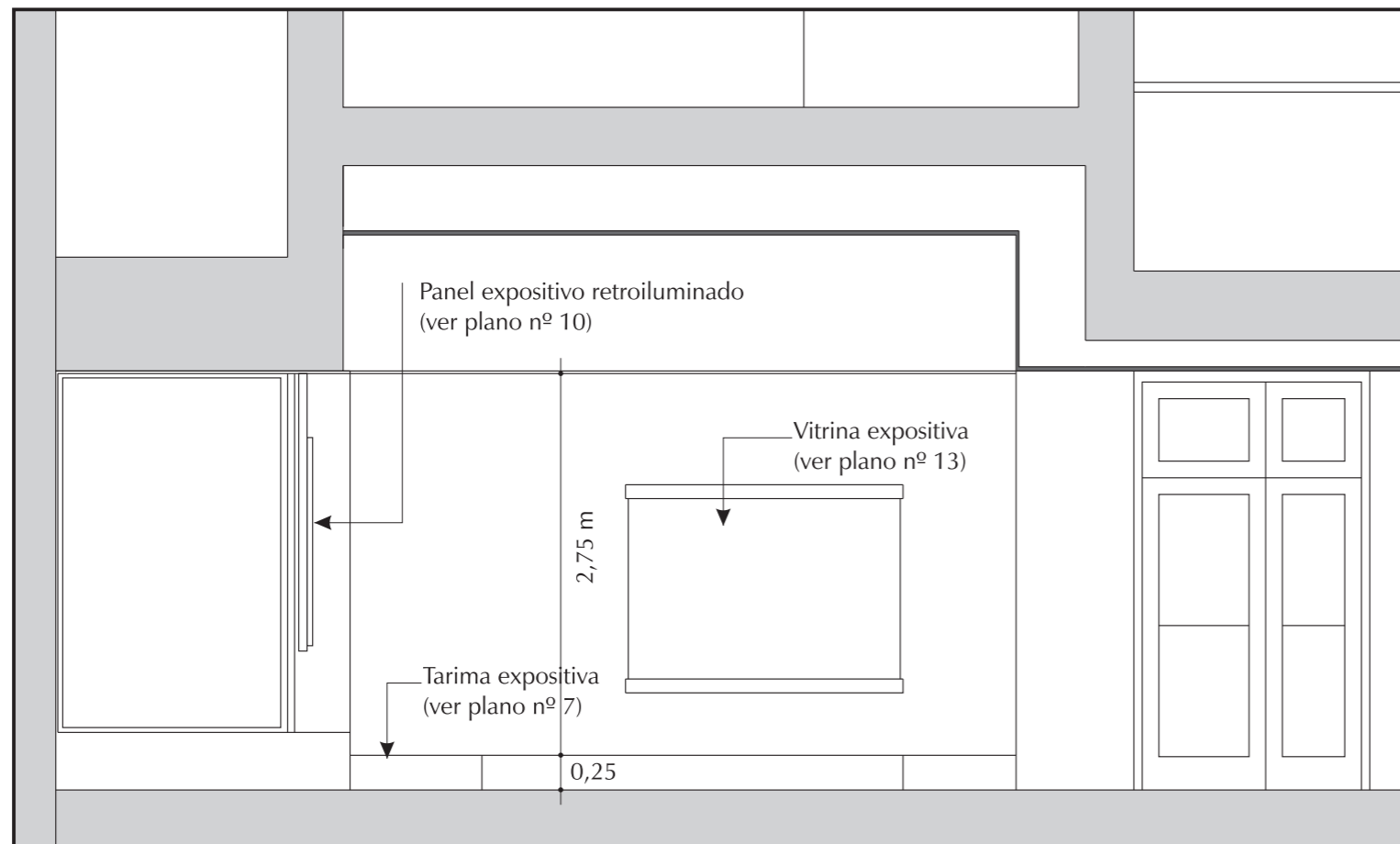

Panel expositivo retroiluminado
(ver plano nº 10)

Vitrina expositiva
(ver plano nº 13)

Tarima expositiva
(ver plano nº 7)

Sección B-B'

plano nº:	Nuevo edificio
5	Sala Visigodos
escala:	Secciones
1/50	Museo Arqueológico de Jerez
	Jerez de la Frontera
	15/02/08

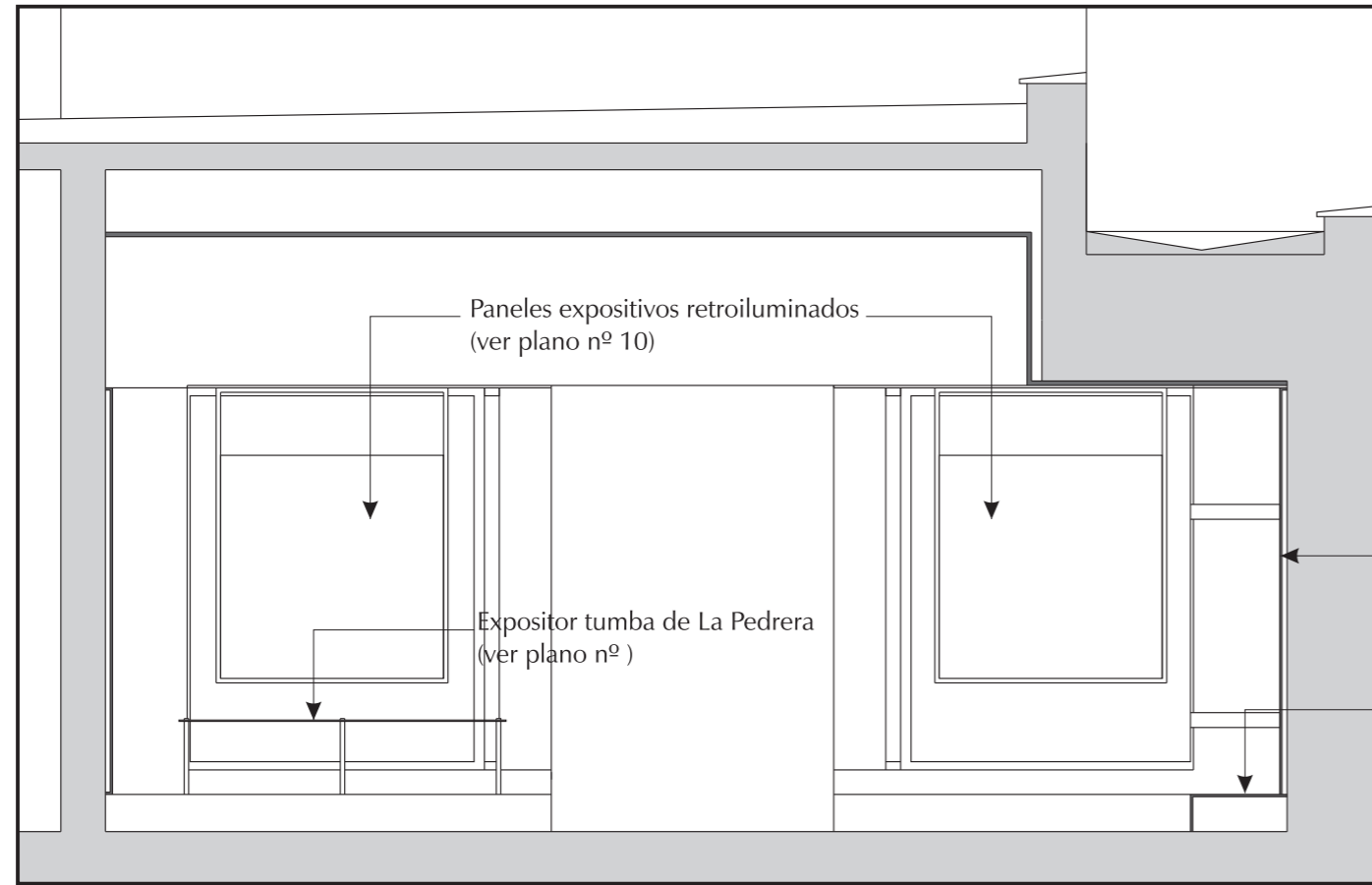

Forro perimetral de paredes
(ver plano nº 7)

Tarima expositiva
(ver plano nº 7)

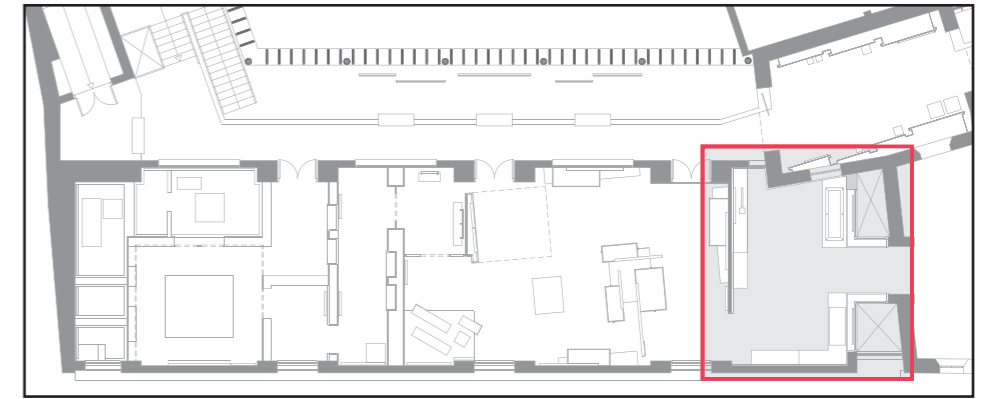

Sección C-C'

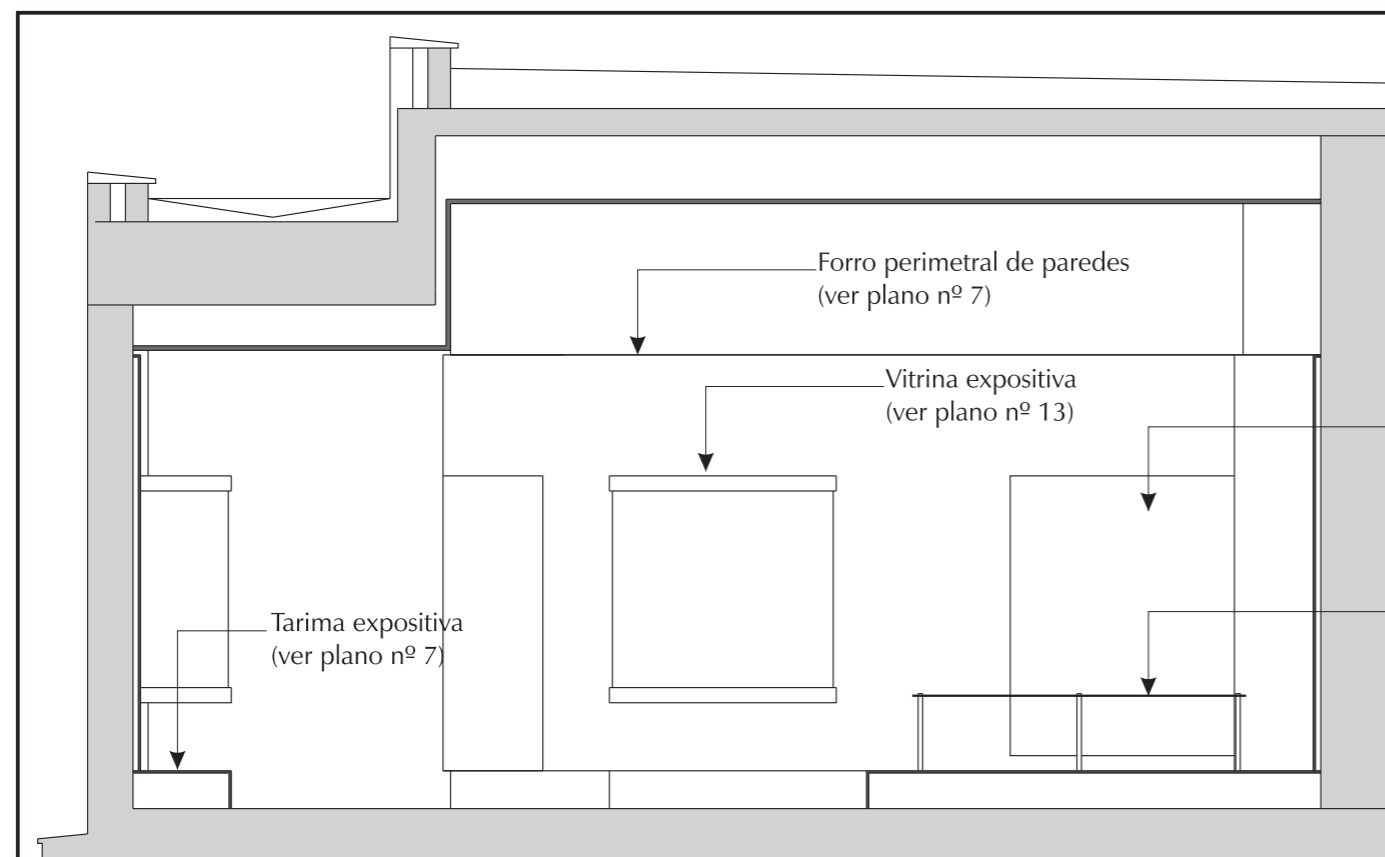

Panel expositivo Cancel
(ver plano nº 12)

Expositor tumba de La Pedrera
(ver plano nº 8 y 9)

Sección D-D'

plano nº:	Nuevo edificio
6	Sala Visigodos
escala:	Secciones
1/50	Museo Arqueológico de Jerez
	Jerez de la Frontera
	15/02/08

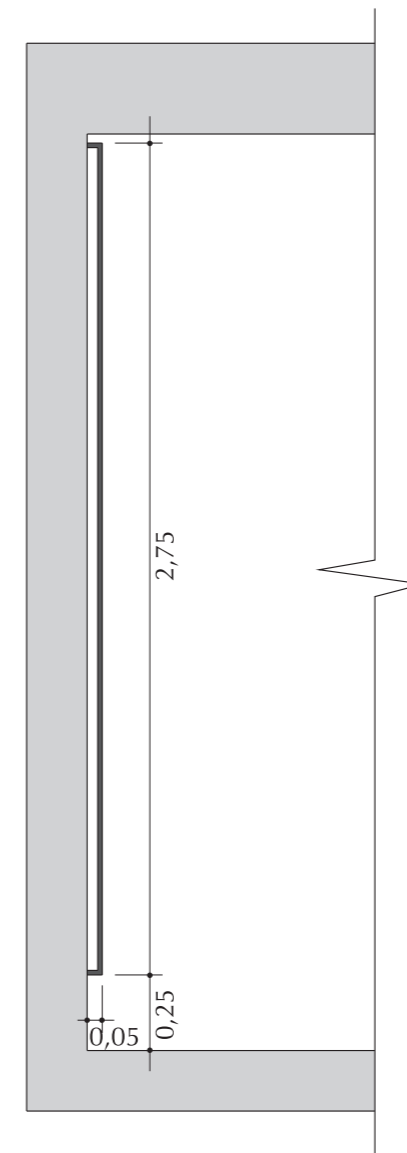
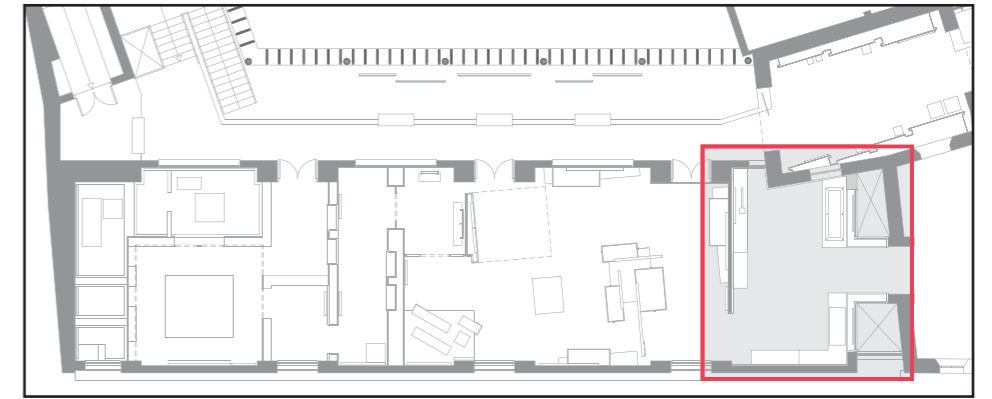
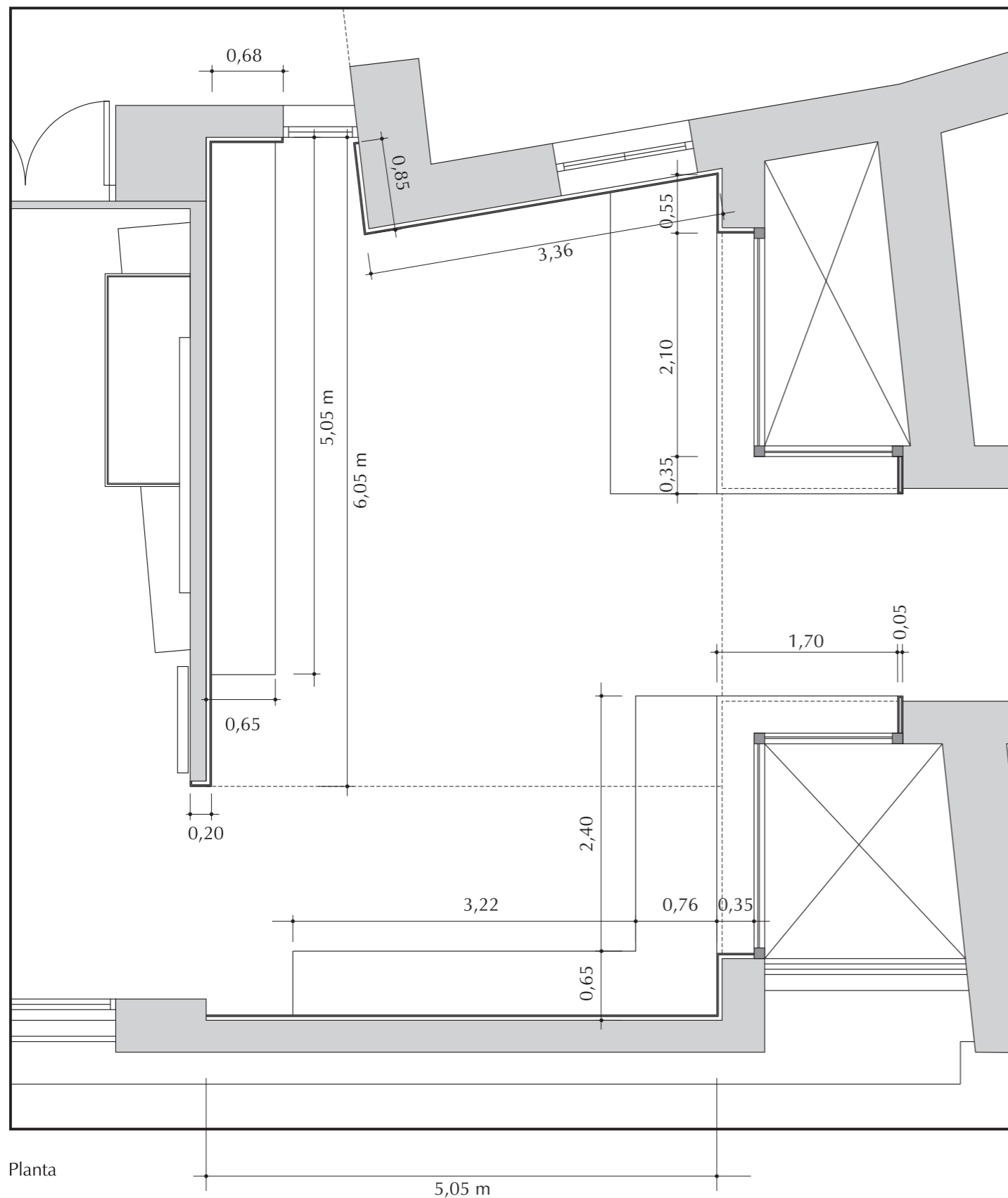

Sección de forro perimetral
Esc: 1/25

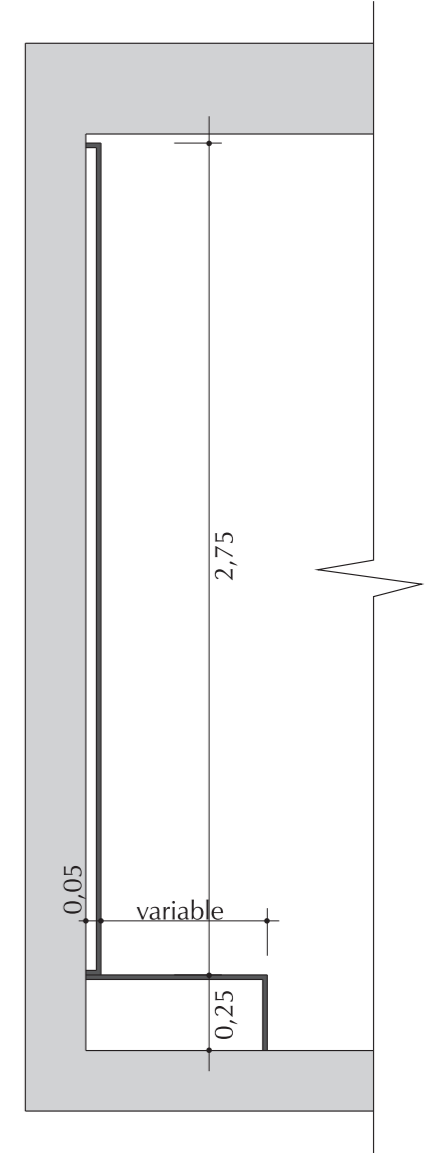

Sección de forro perimetral y
tarima expositiva
Esc: 1/25

Nota: Forro perimetral y tarima expositiva fabricadas con tablero de DM de 16 mm de espesor lacado en negro, con estructura interior de listones de madera en el caso del forro perimetral y costillas de tablero de DM de 19 mm de espesor en el caso de las tarimas expositivas.

plano nº:	Nuevo edificio		
7	Sala Visigodos		
escala:	Forro perimetral de paredes y tarima expositiva		
1/50	Museo Arqueológico de Jerez		
	Jerez de la Frontera		15/02/08

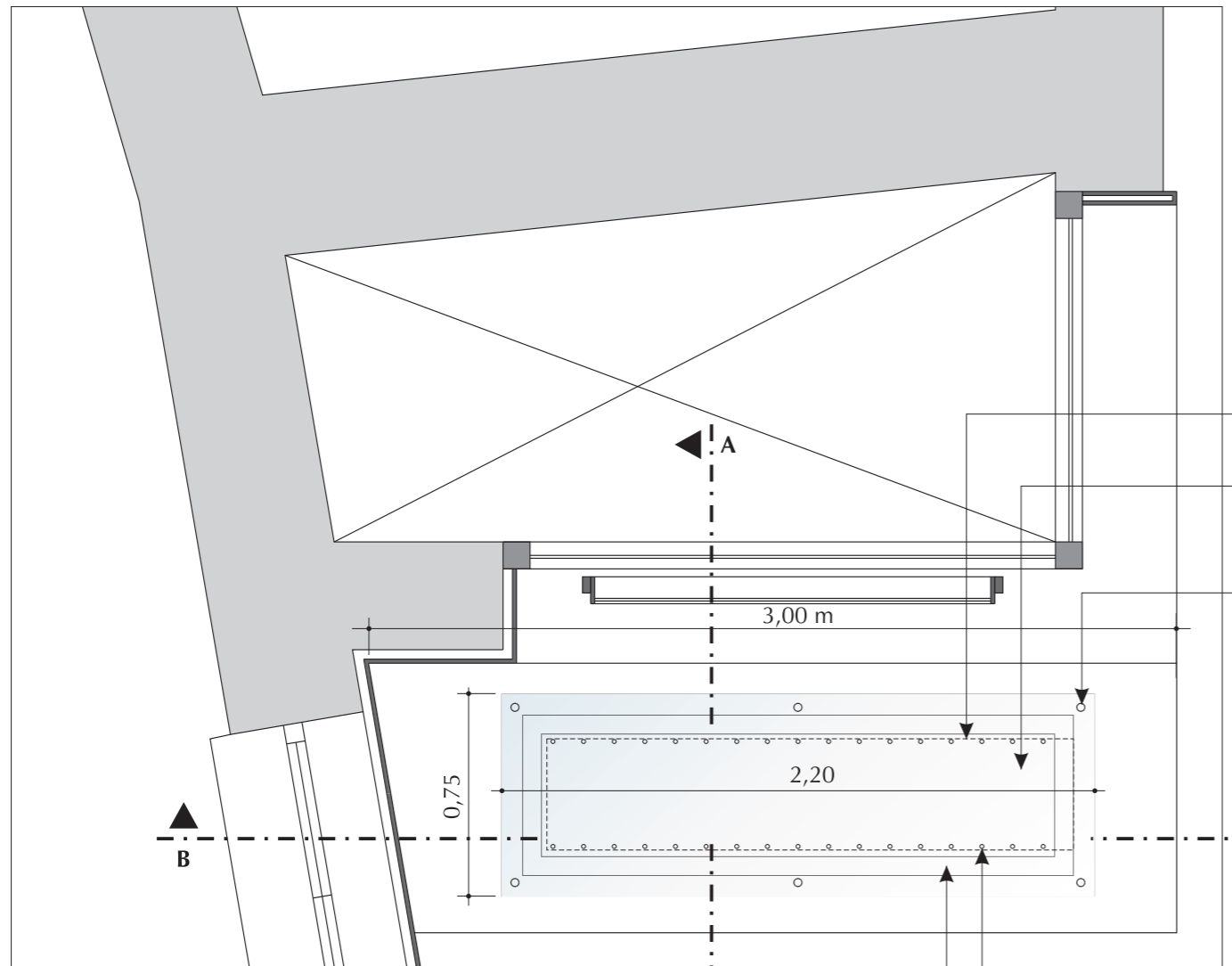

Planta

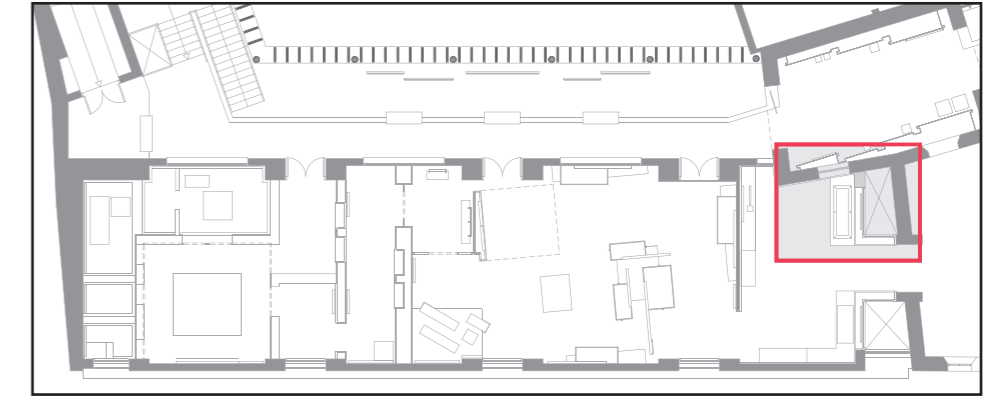

Tubo de acero inoxidable de 30 mm de diámetro, con tornillo roscado en la punta para alojar al vidrio templado, rematado con pieza de remate roscada.

- Cajón interior con recipientes para sílice
- Vidrio templado de 8 mm de espesor con orificios para tornillos pasantes
- Orificios para tornillos pasantes de 8 mm de diámetro

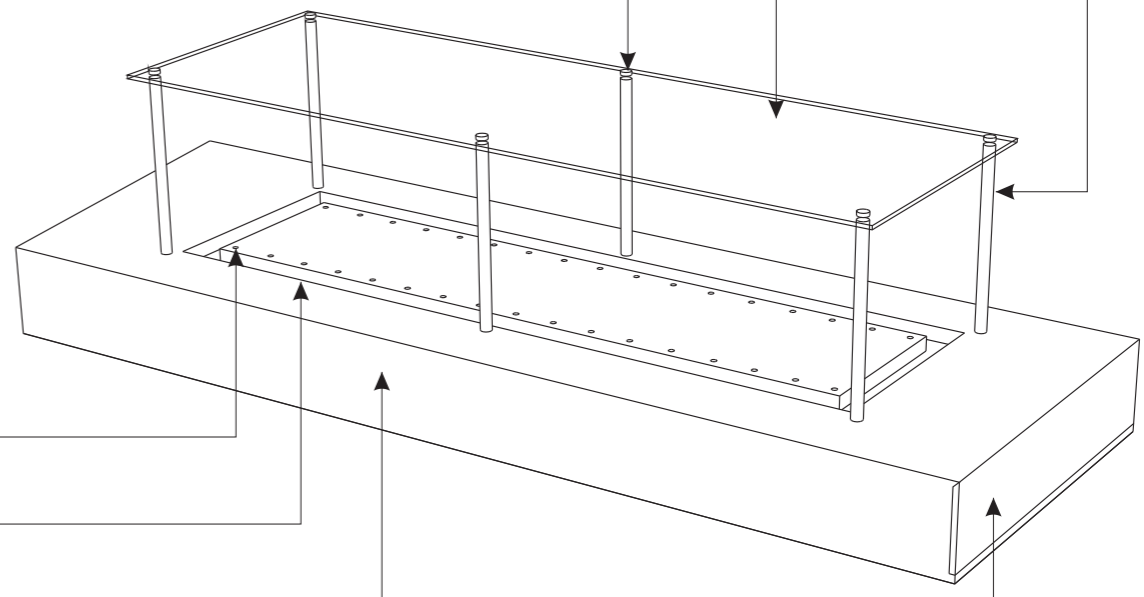

Distancias variables según pieza a exponer

Orificios de ventilación

Espacio variable según espesor de piezas a exponer

Tarima fabricada con tablero de DM de 19 mm de espesor, lacada

Puerta abatible para acceder a cajón para recipientes con sílice

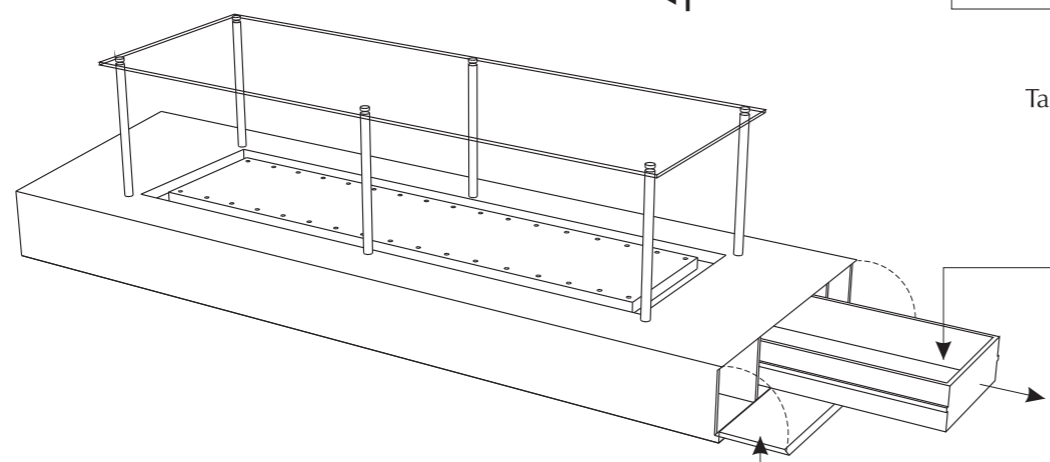

Cajón interior para recipientes con sílice

Puerta abatible

plano nº:	Nuevo edificio
8	Sala Visigodos
escala:	Expositor tumba de La Pedrera
1/25	Museo Arqueológico de Jerez
	Jerez de la Frontera
	15/02/08

Sección A-A'

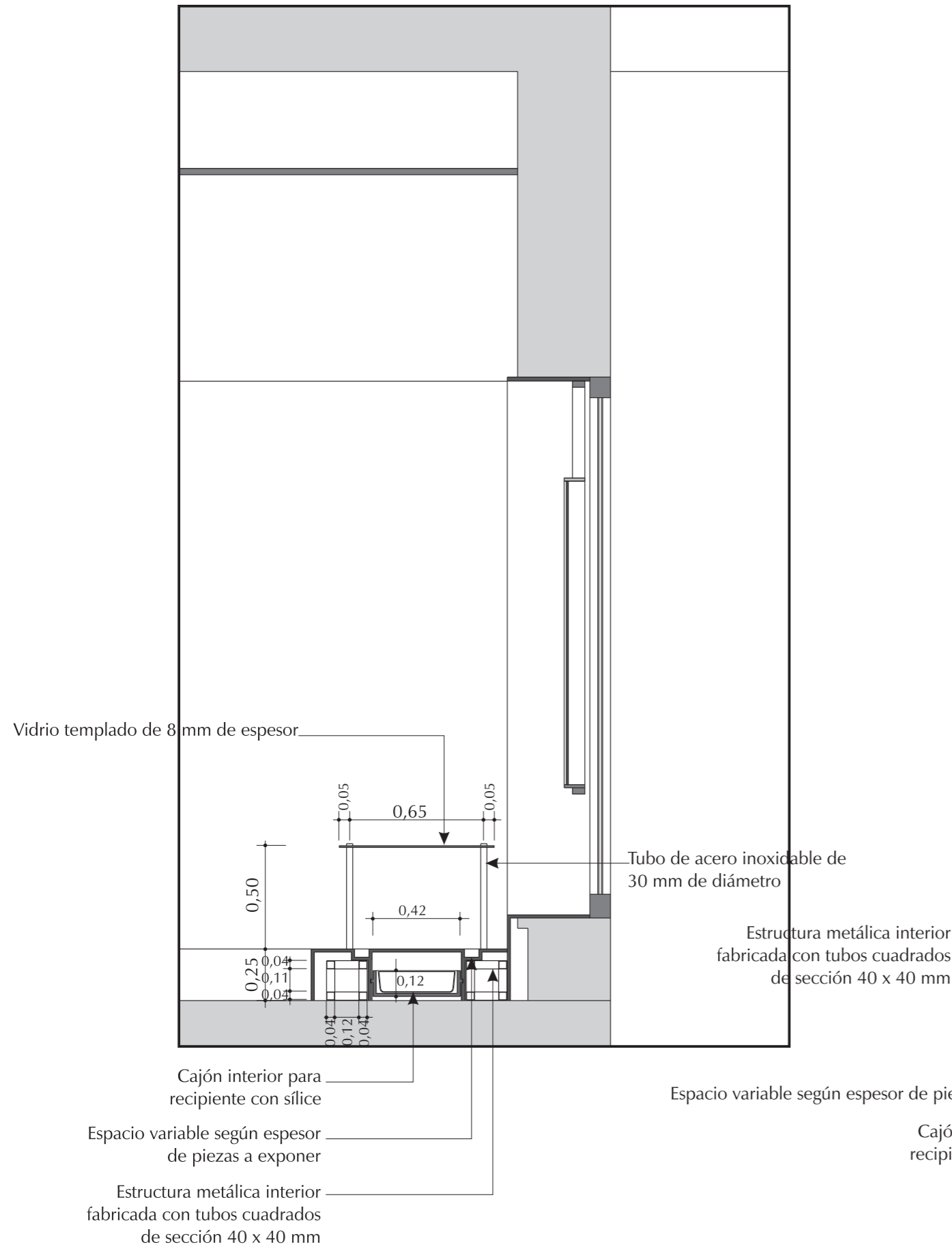

Sección B-B'

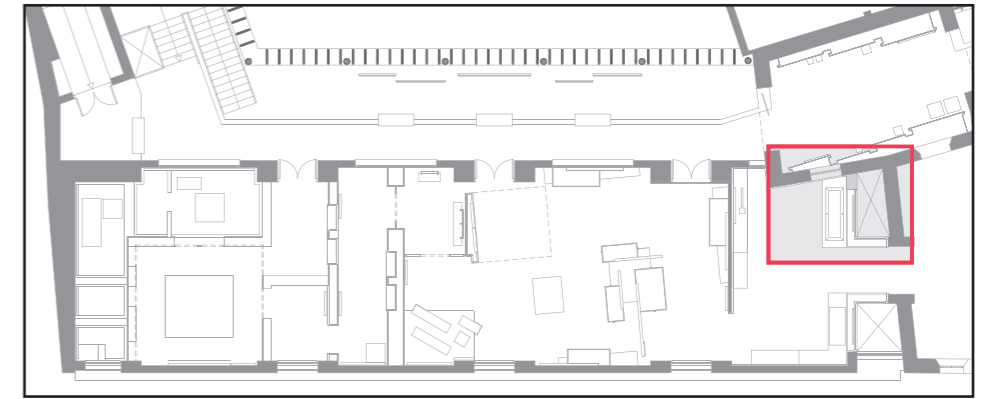
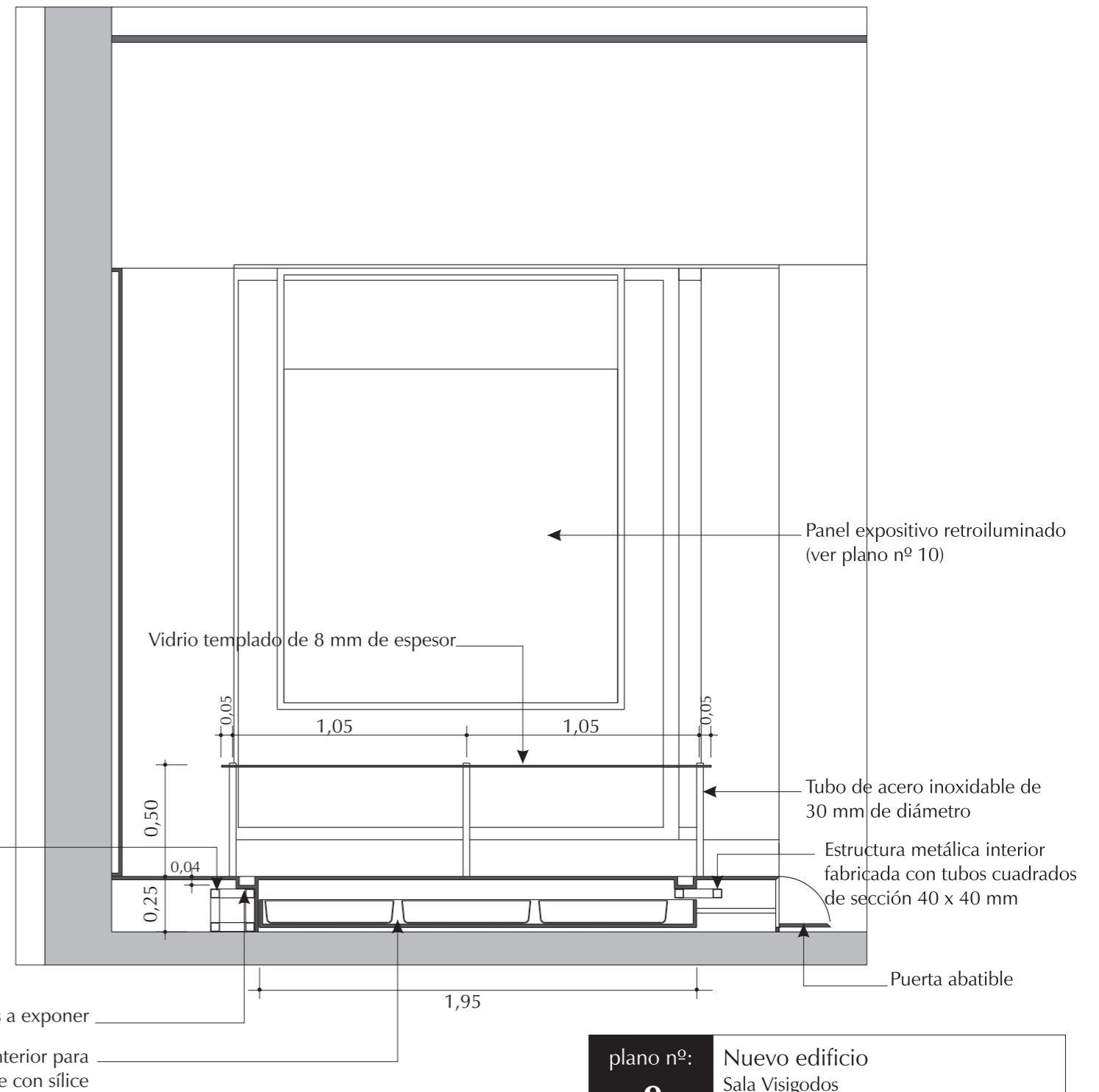

plano nº:	Nuevo edificio
9	Sala Visigodos
escala:	Expositor tumba de La Pedrera
1/25	Museo Arqueológico de Jerez
	Jerez de la Frontera
	15/02/08

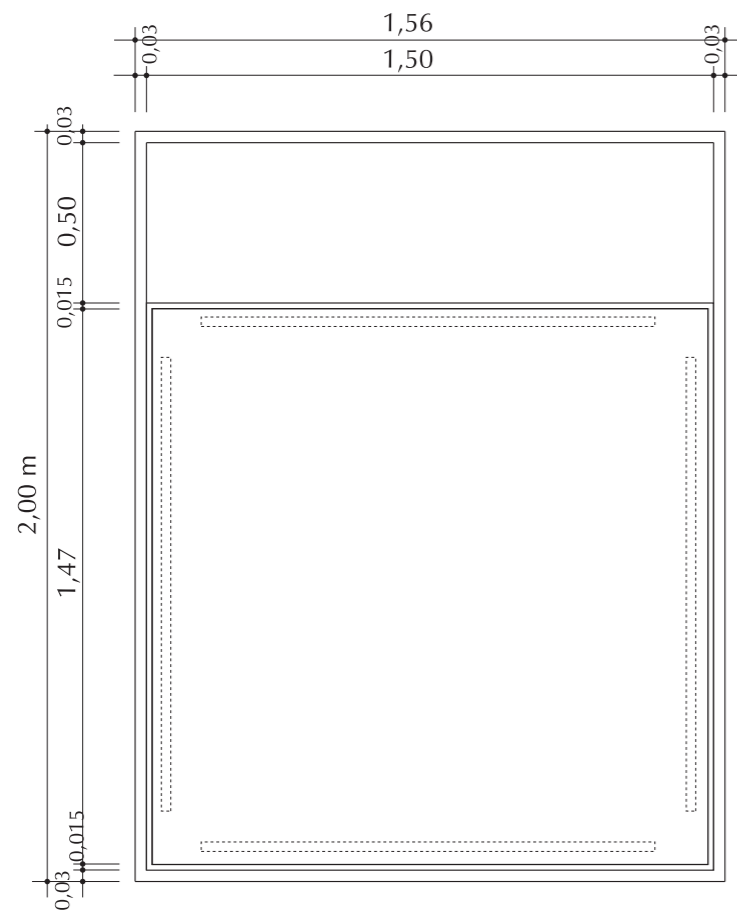
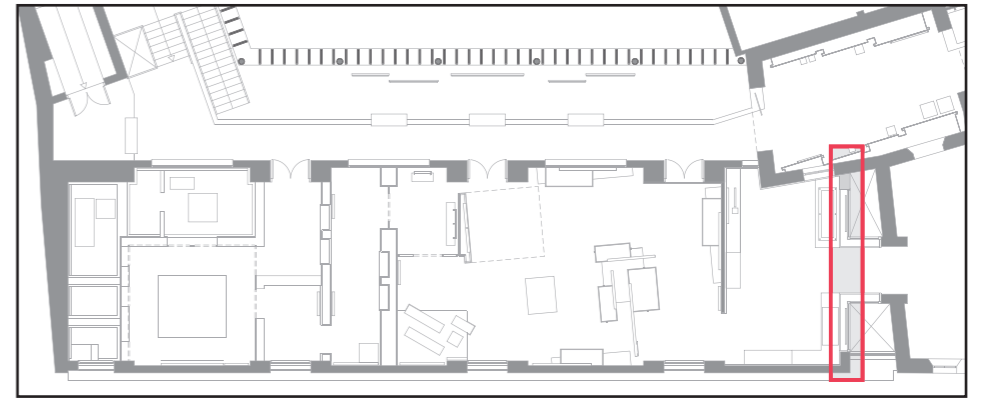

Alzado frontal

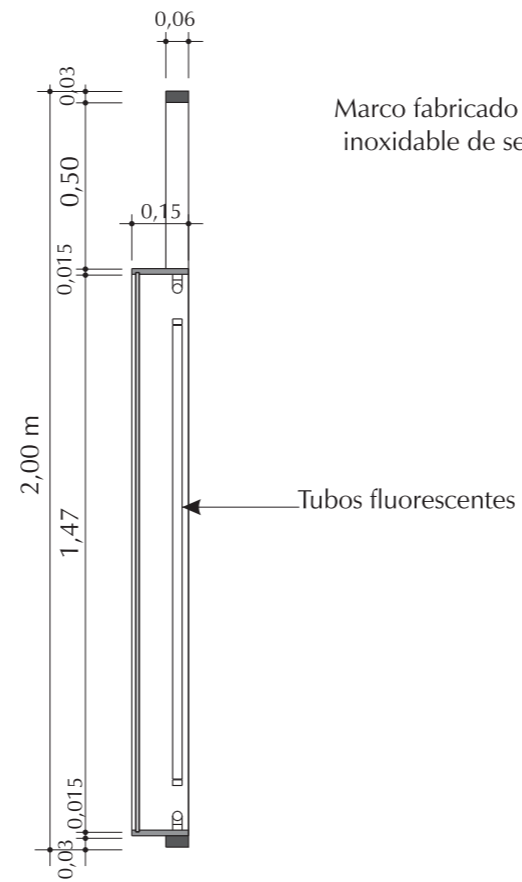

Sección

Marco fabricado con tubo de acero inoxidable de sección 60 x 30 mm

Tubos fluorescentes

Vidrio laminar de 3 + 3 mm con impresión digital backligh

Marco de DM de 15 mm de espesor, lacado



2 Unidades

plano nº:	Nuevo edificio
10	Sala Visigodos
escala:	Paneles expositivos retroiluminados
1/20	Museo Arqueológico de Jerez
	Jerez de la Frontera
	15/02/08

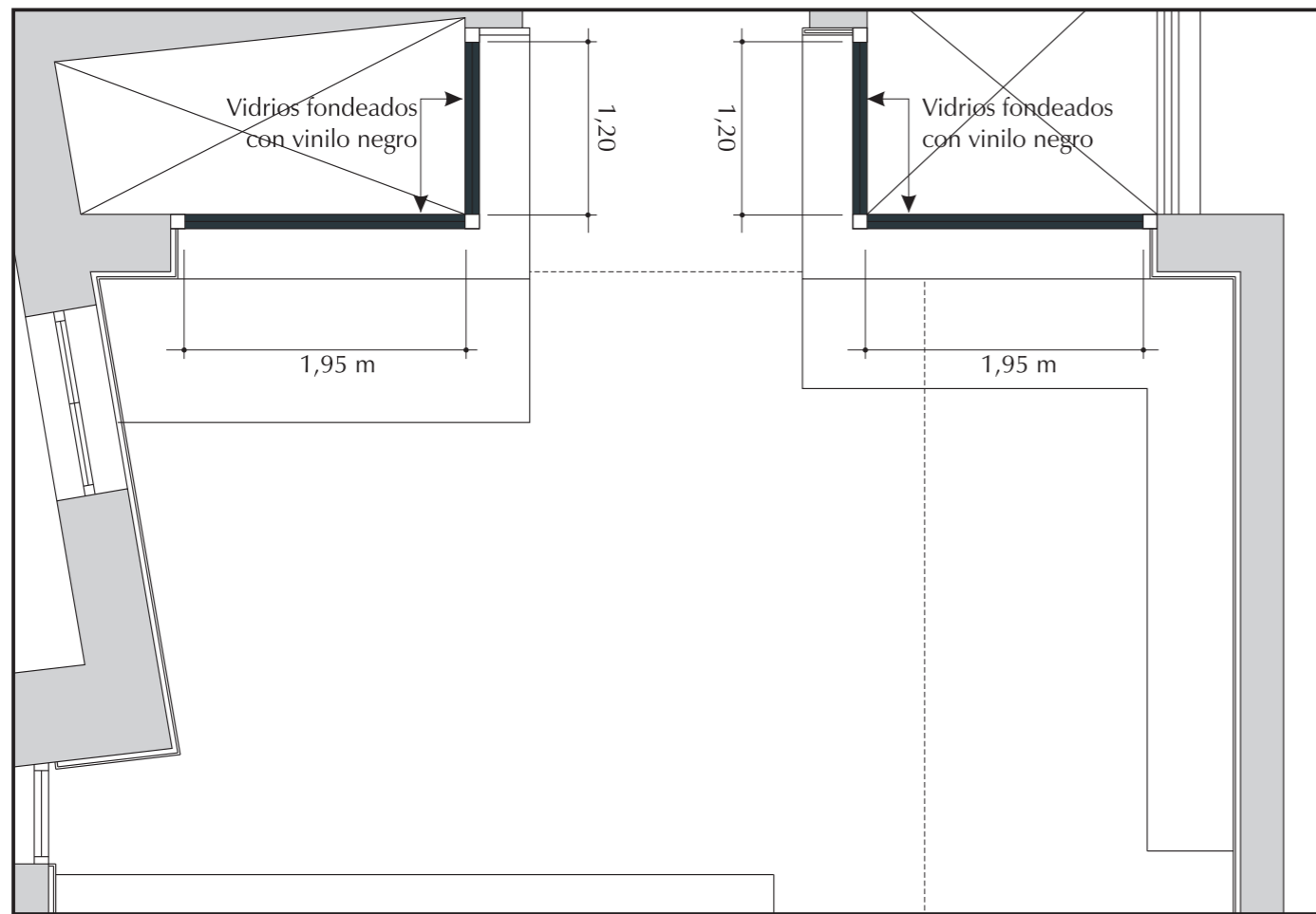

Planta

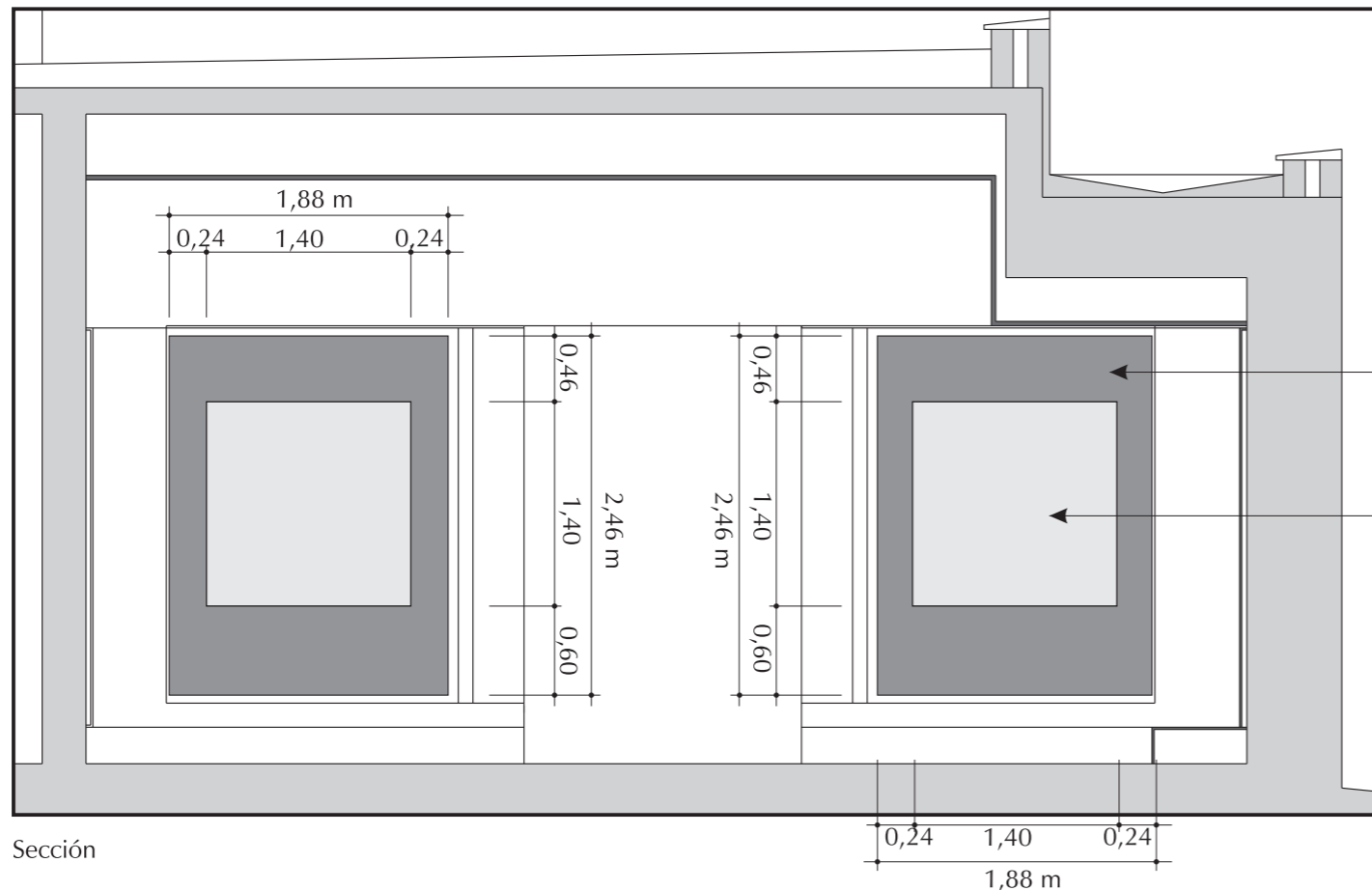
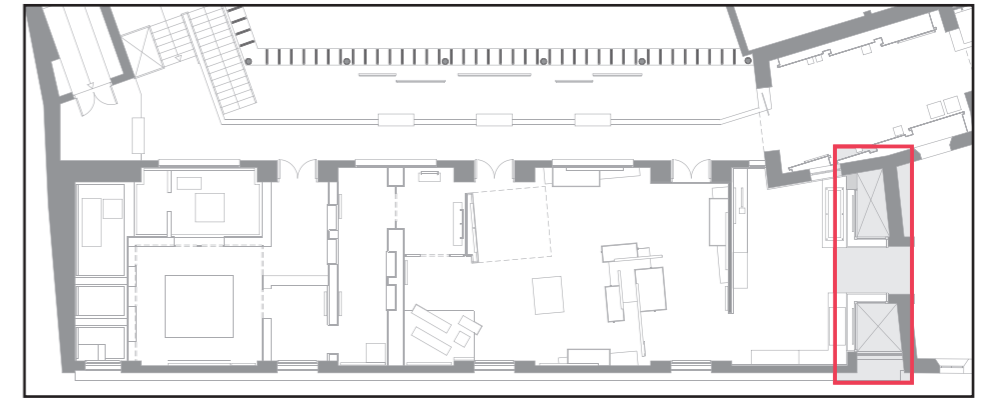

Sección

plano nº:	Nuevo edificio
11	Sala Visigodos
escala:	Oscurecimiento de cristaleras
1/50	Museo Arqueológico de Jerez
	Jerez de la Frontera 15/02/08

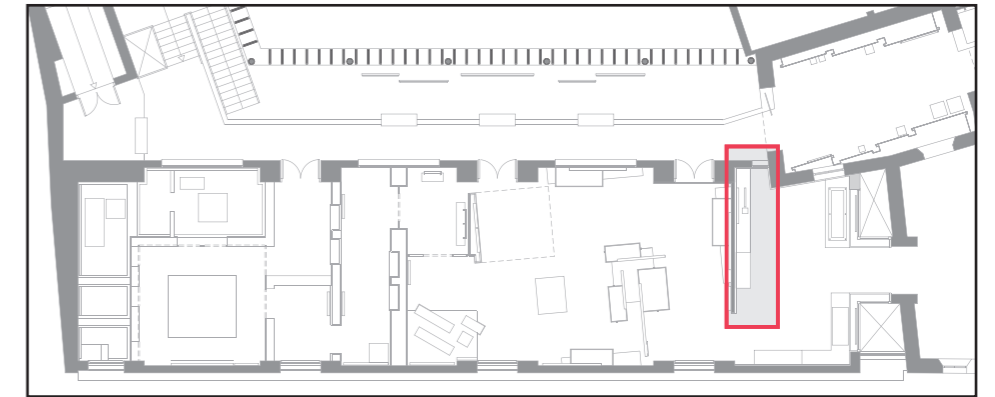
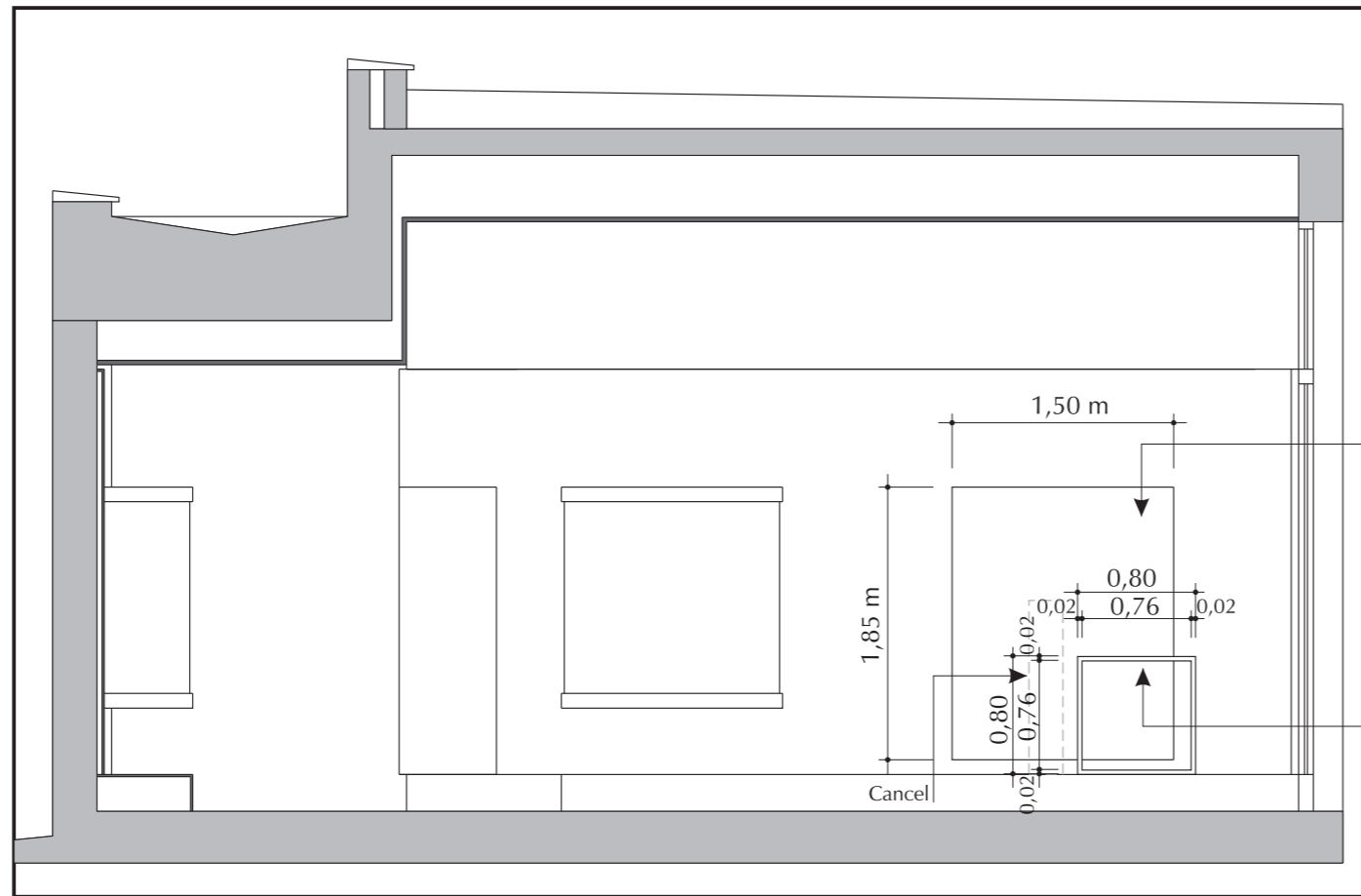

Panel expositivo

Marco de acero inoxidable

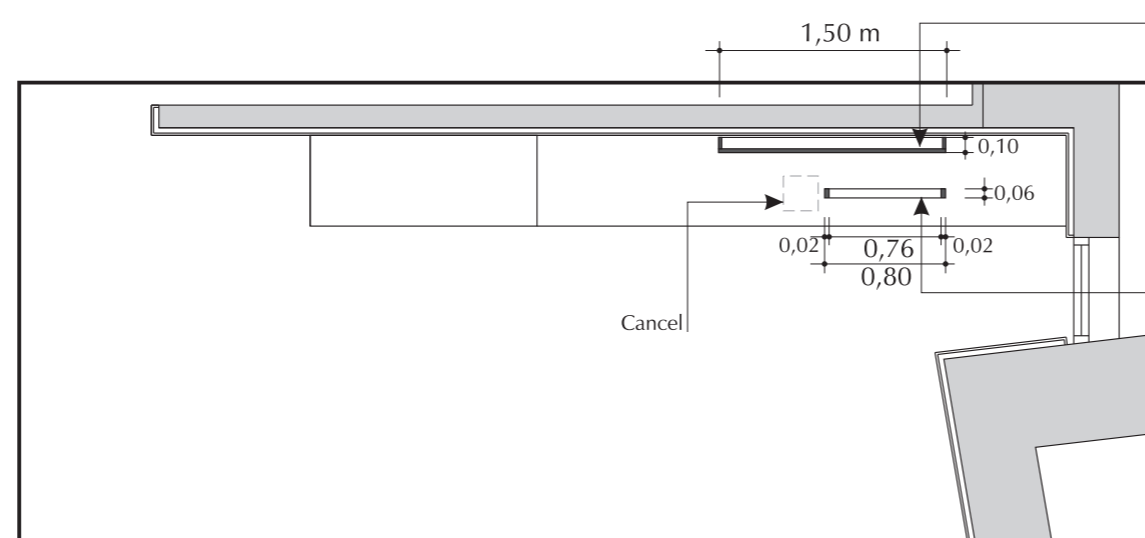

Panel expositivo

Marco de acero inoxidable

Nota:

- Panel expositivo fabricado con tablero de DM melaminado cubierto con vinilo impreso

- Marco de acero inoxidable, fabricado con tubo rectangular de sección 60 x 20 mm

plano nº:	Nuevo edificio
12	Sala Visigodos
escala:	Expositor para Cancel
1/50	Museo Arqueológico de Jerez
	Jerez de la Frontera 15/02/08

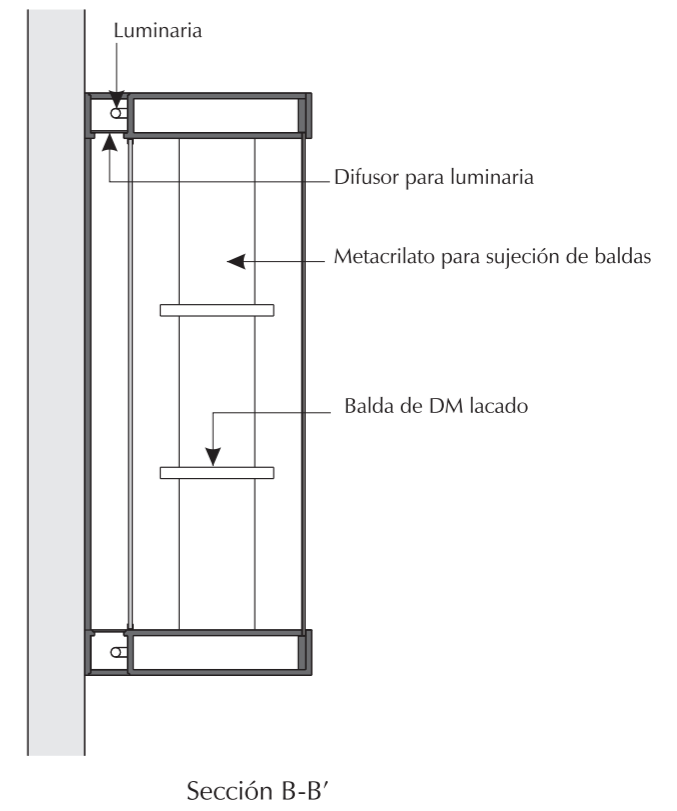
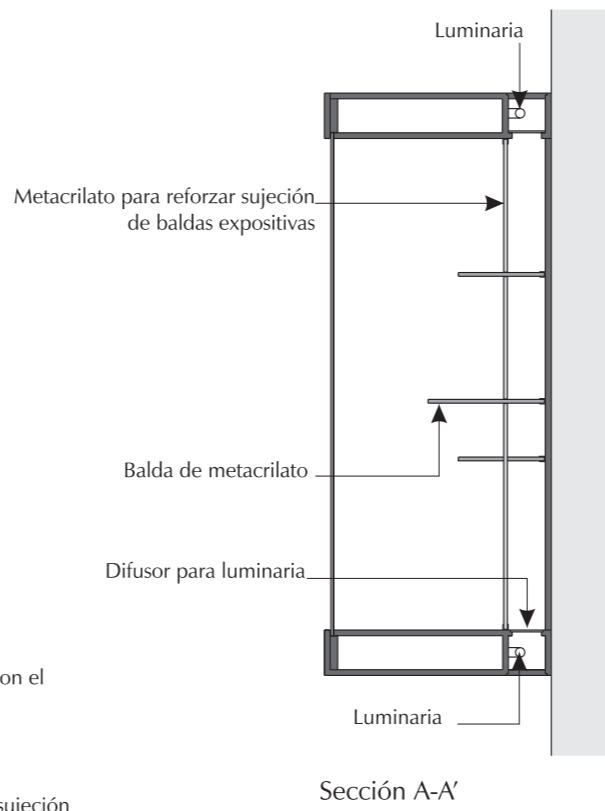
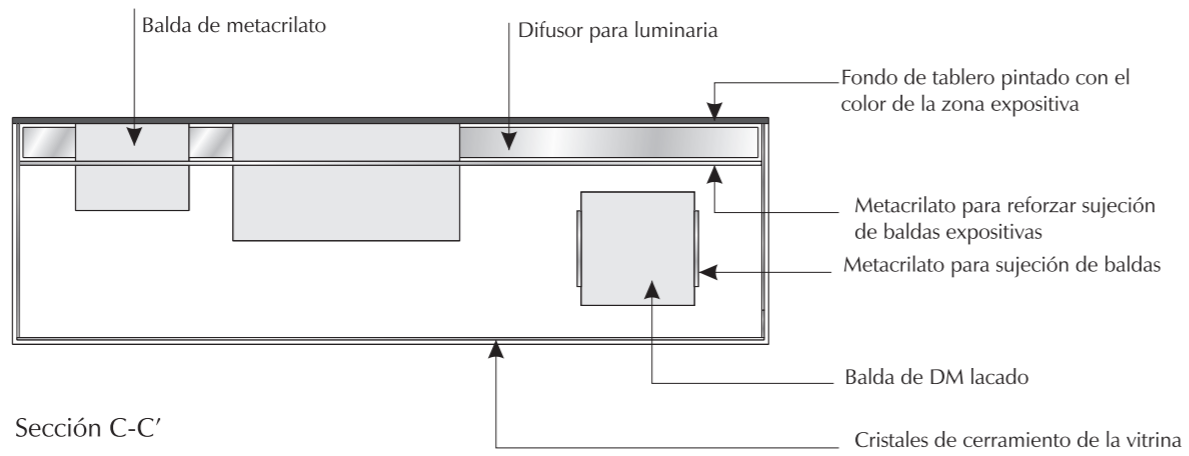
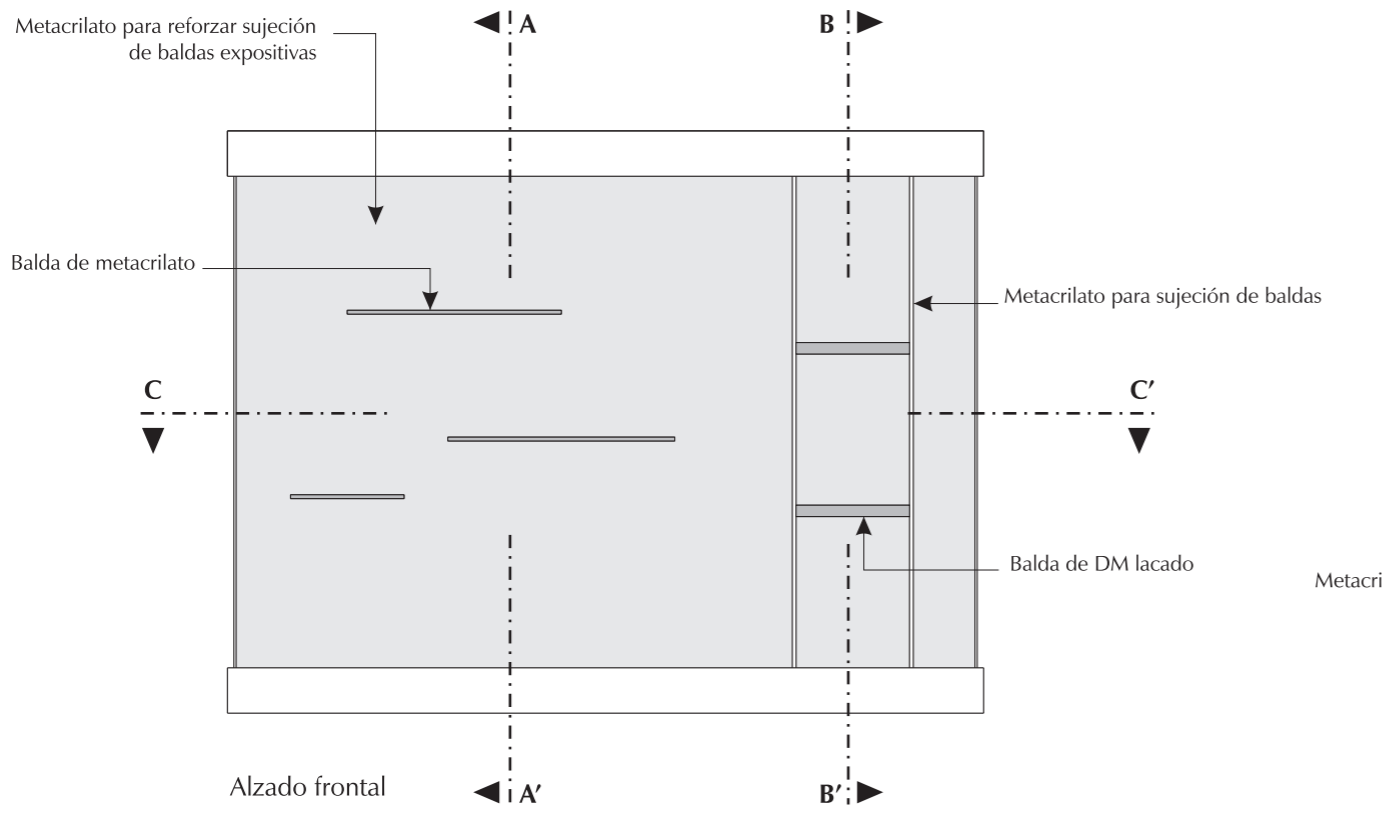
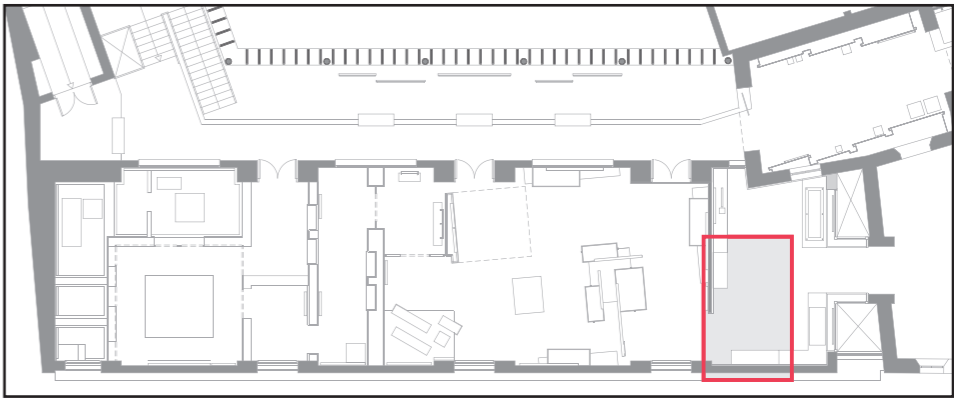

plano nº:	Nuevo edificio
13	Sala Visigodos
escala:	Adaptación de vitrinas expositivas existentes
1/25	Museo Arqueológico de Jerez
	Jerez de la Frontera 15/02/08

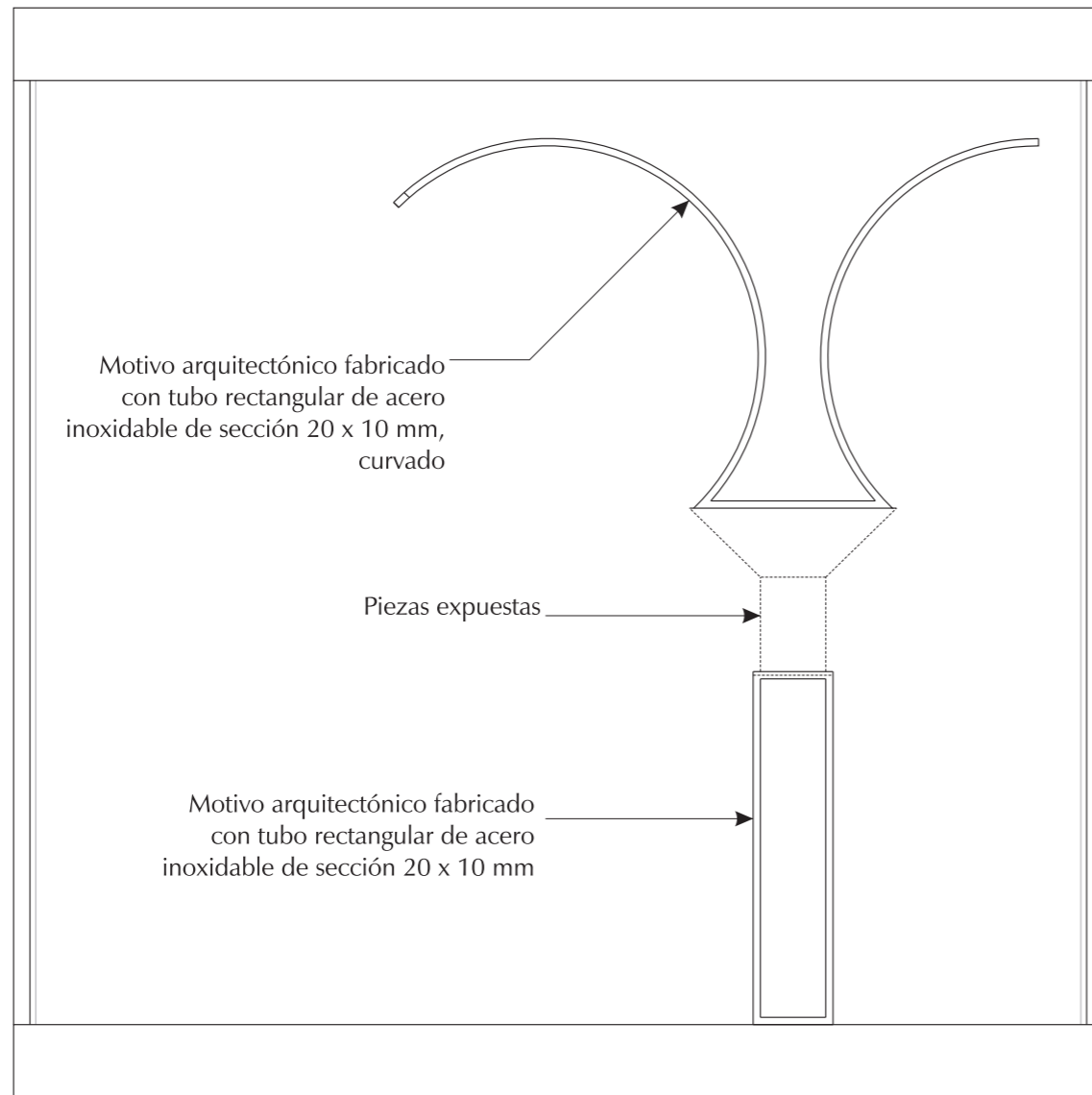
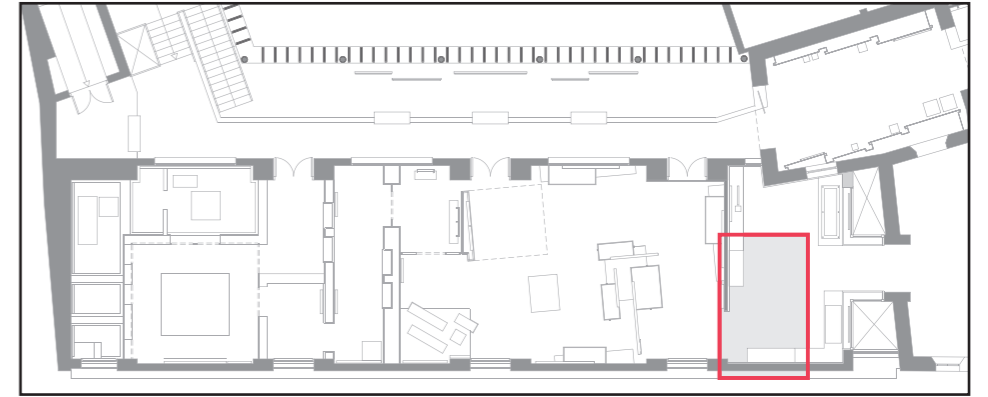

Alzado frontal

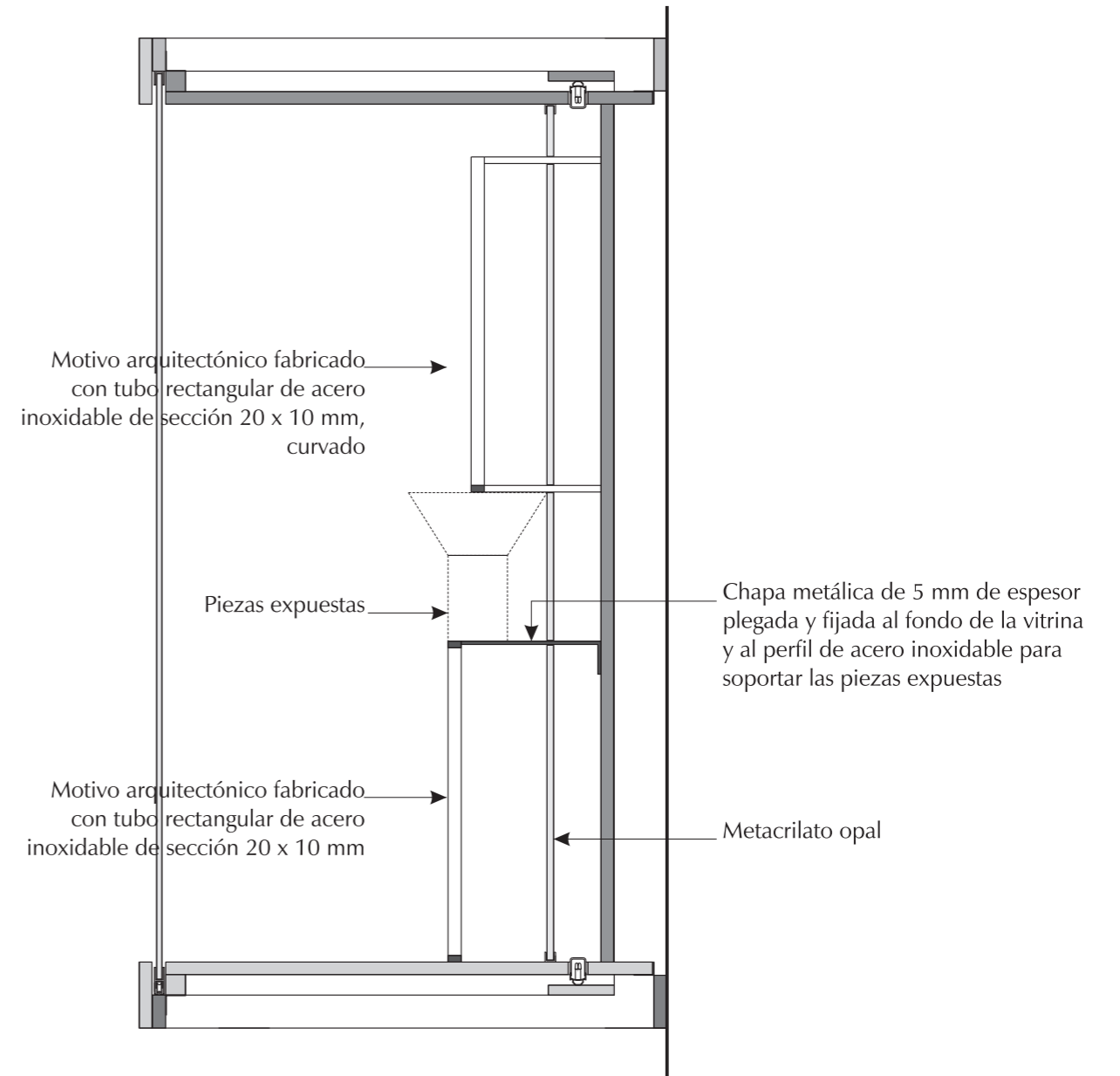

Sección

plano nº:	Nuevo edificio
13-A	Sala Visigodos
escala:	Elementos arquitectónicos dentro de vitrinas
1/10	Museo Arqueológico de Jerez
	Jerez de la Frontera
	15/02/08

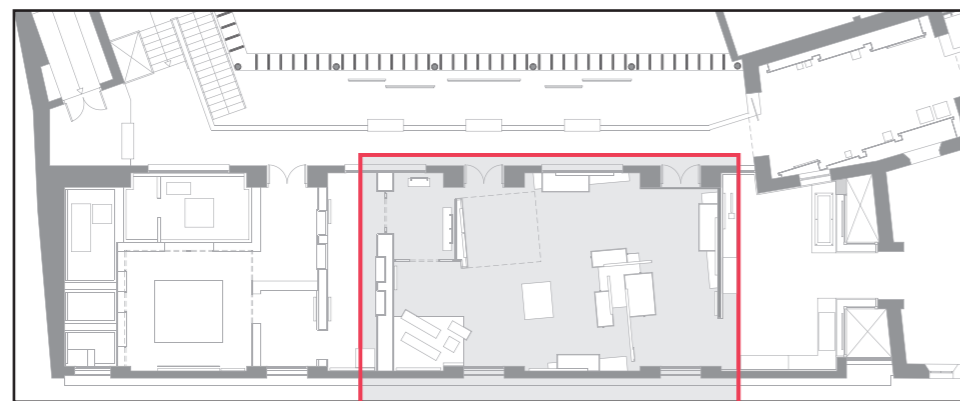
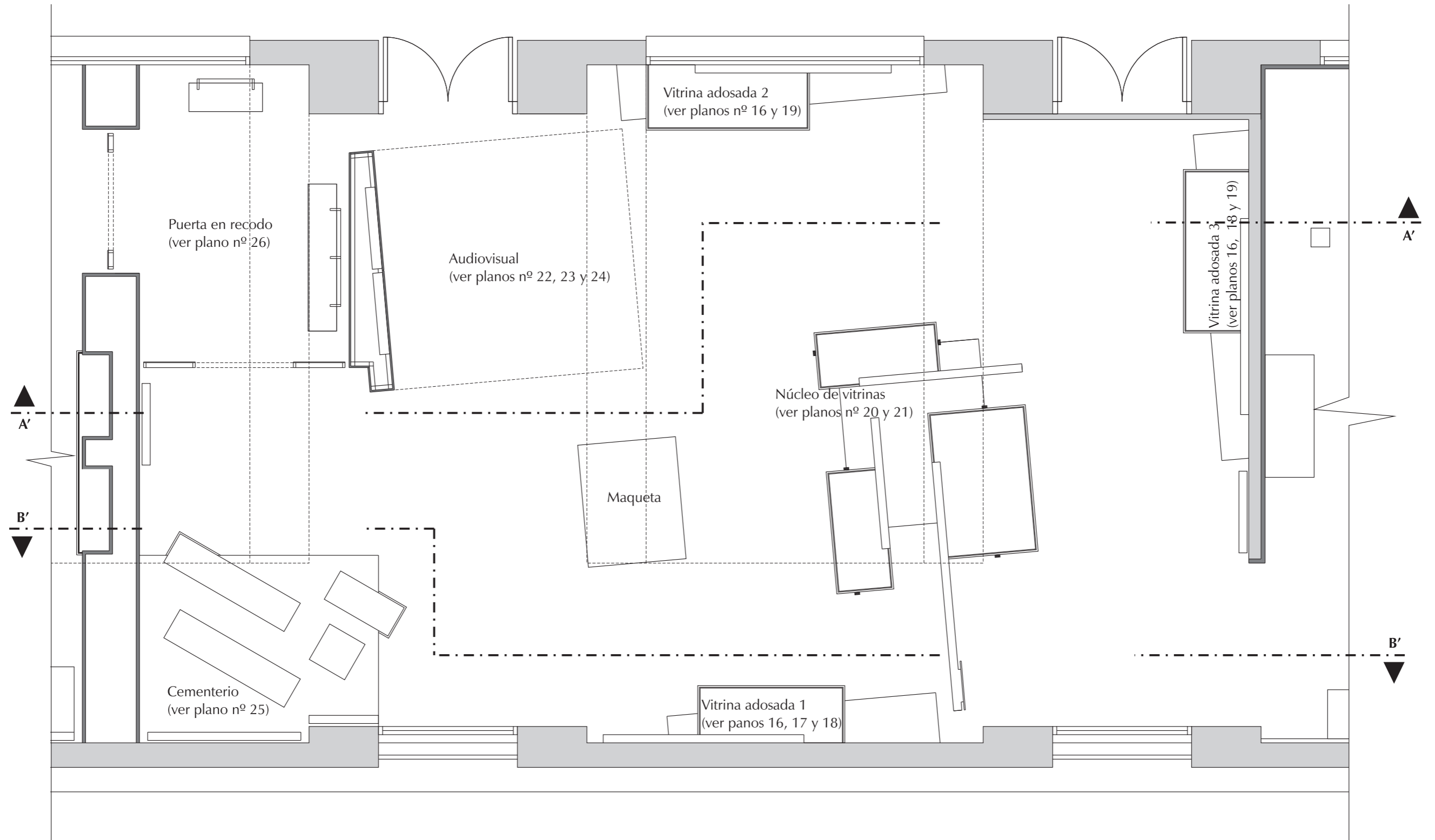

plano nº:	Nuevo edificio
14	Sala 7
escala:	Planta de distribución
1/50	Museo Arqueológico de Jerez
	Jerez de la Frontera
	18/02/08

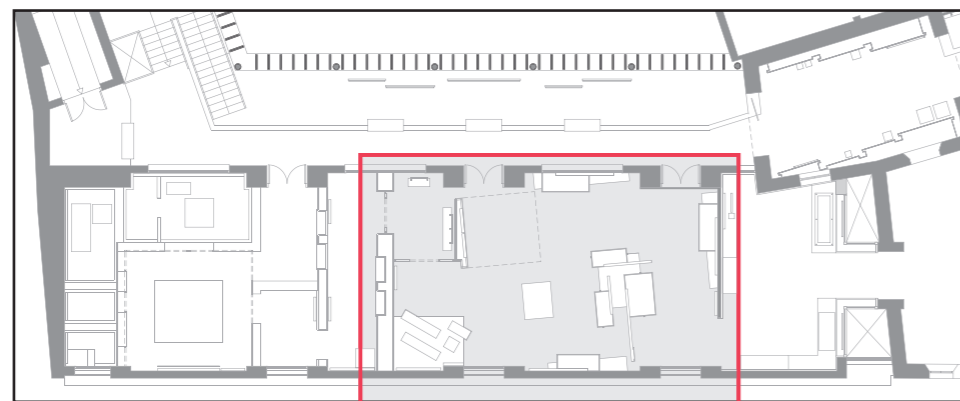
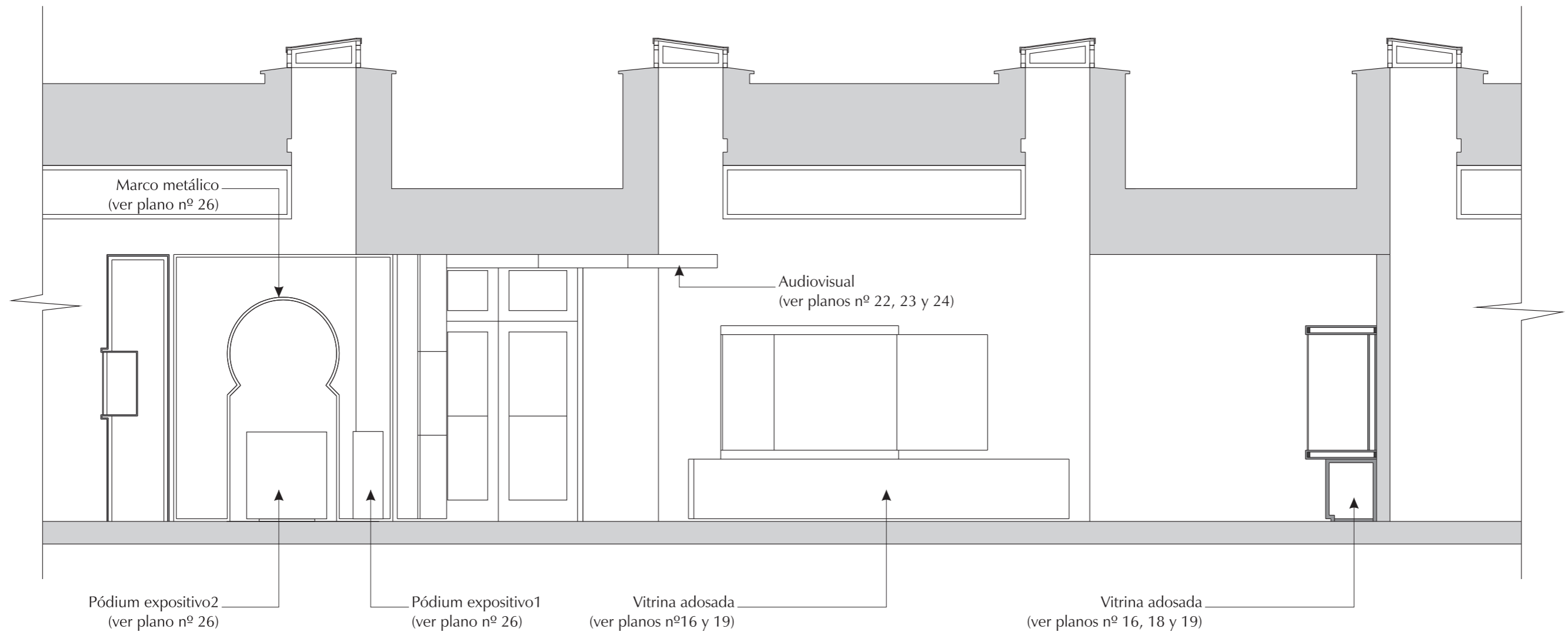

plano nº:	Nuevo edificio
15	Sala 7
escala:	Secciones
1/50	Museo Arqueológico de Jerez
	Jerez de la Frontera
	18/02/08

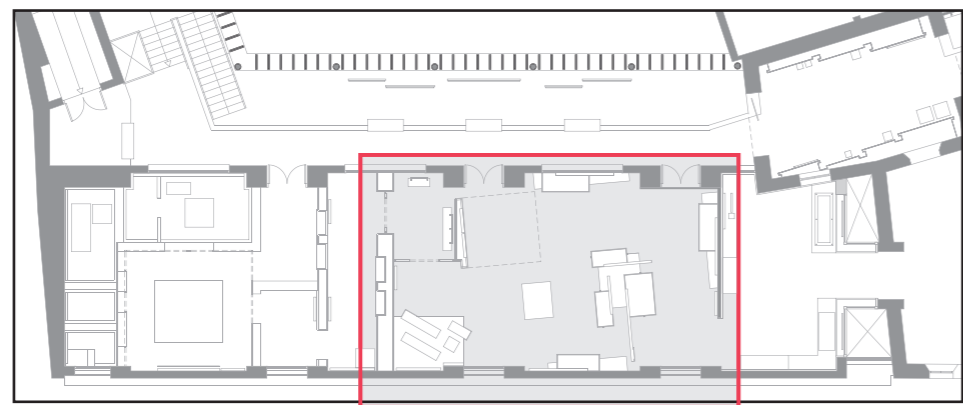
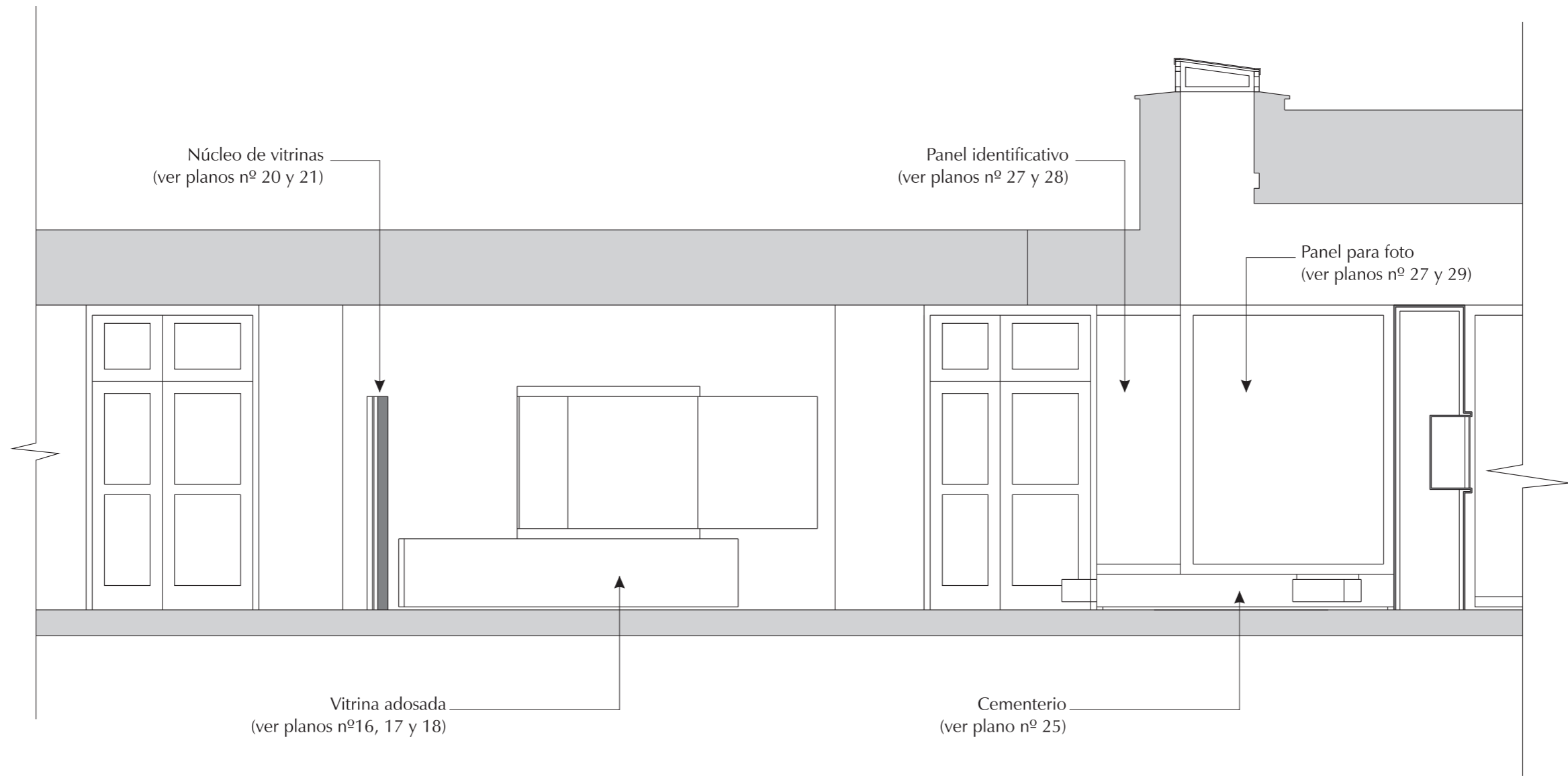

plano nº:	Nuevo edificio
15 A	Sala 7
escala:	Secciones
1/50	Museo Arqueológico de Jerez
	Jerez de la Frontera
	18/02/08

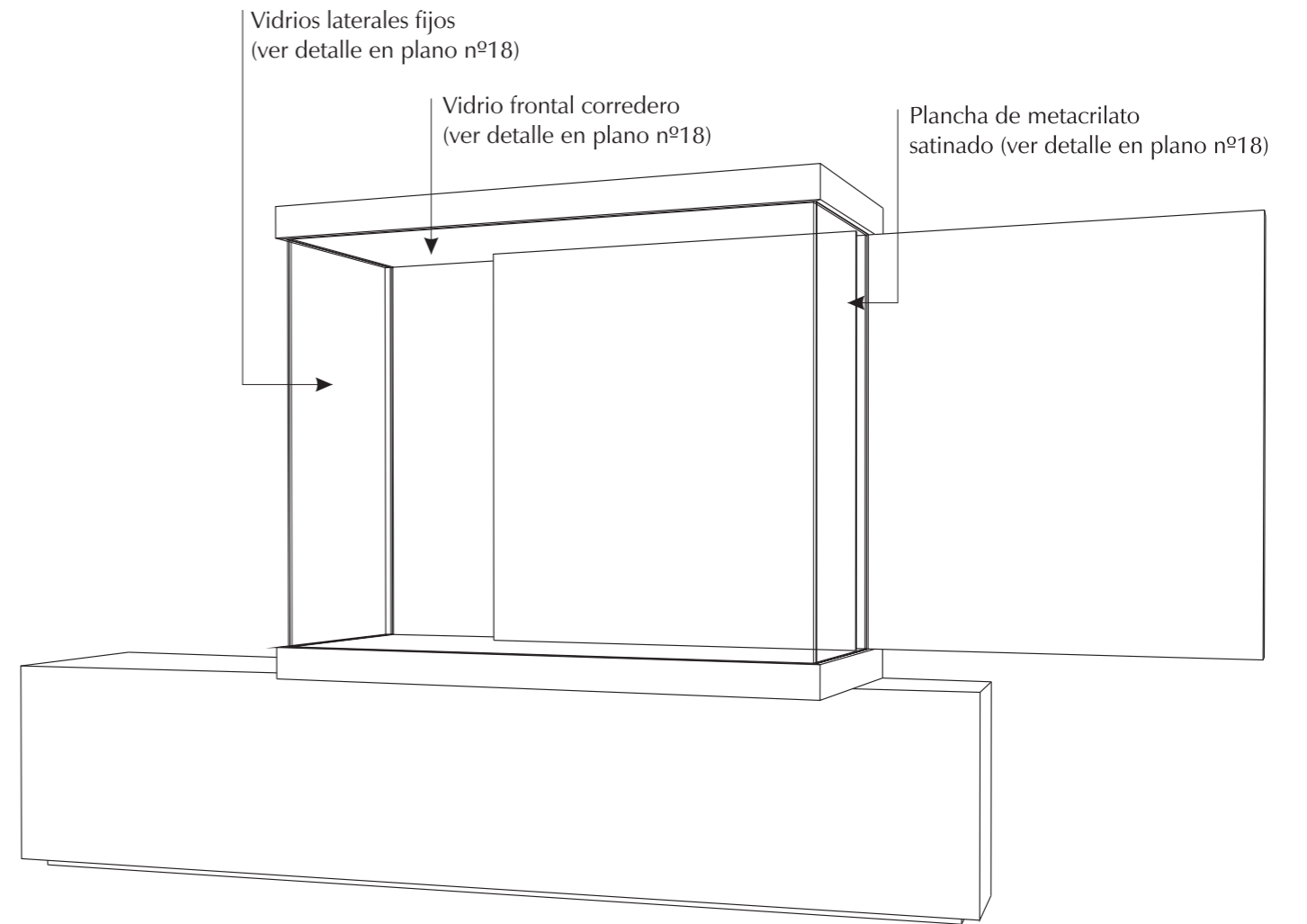
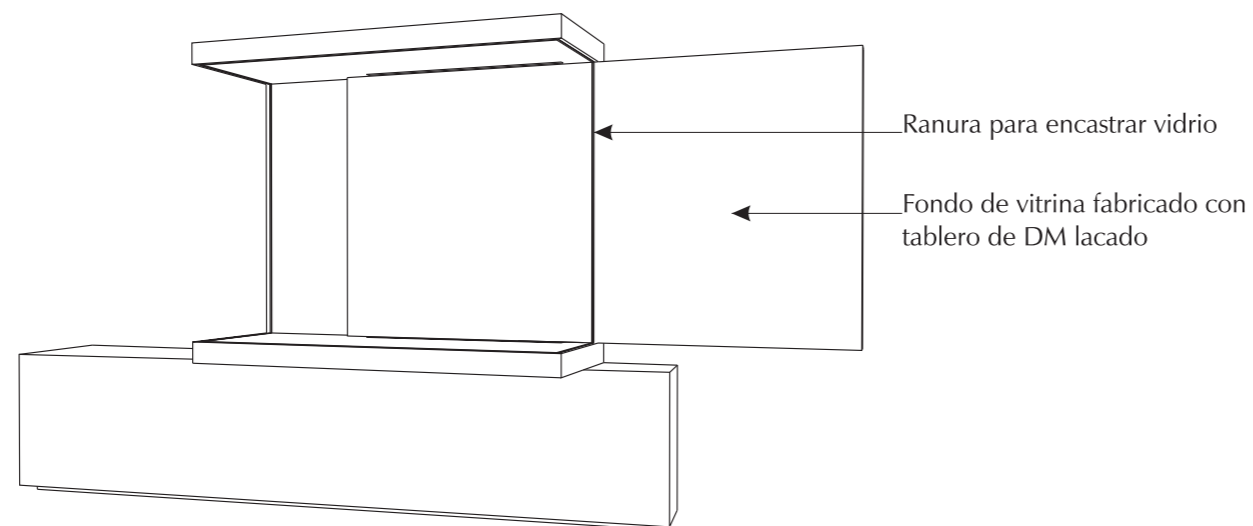
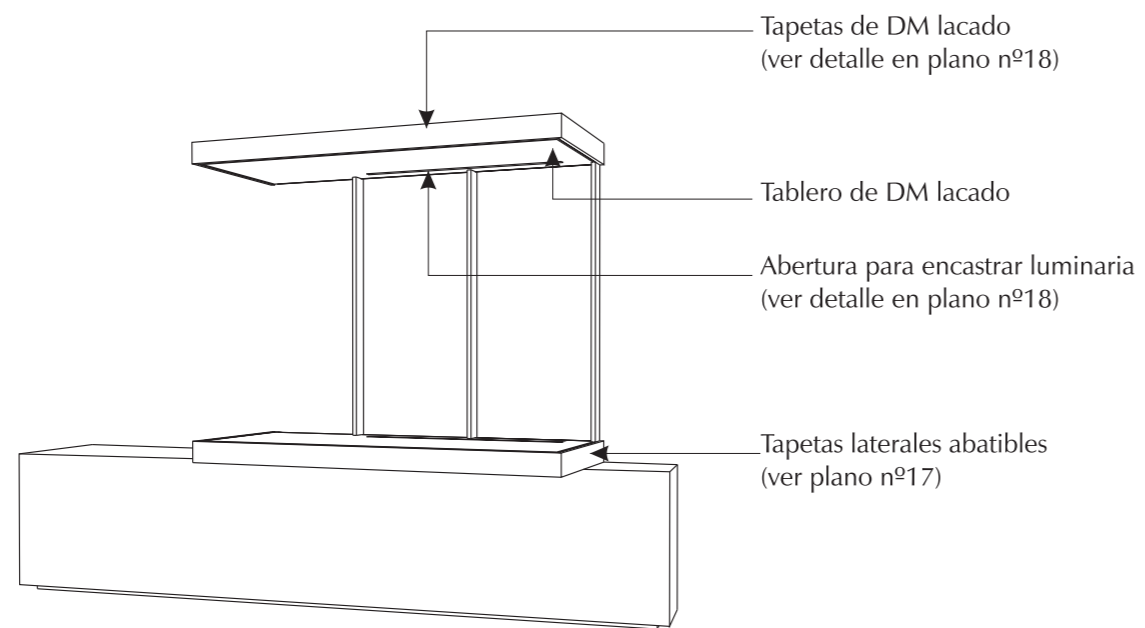
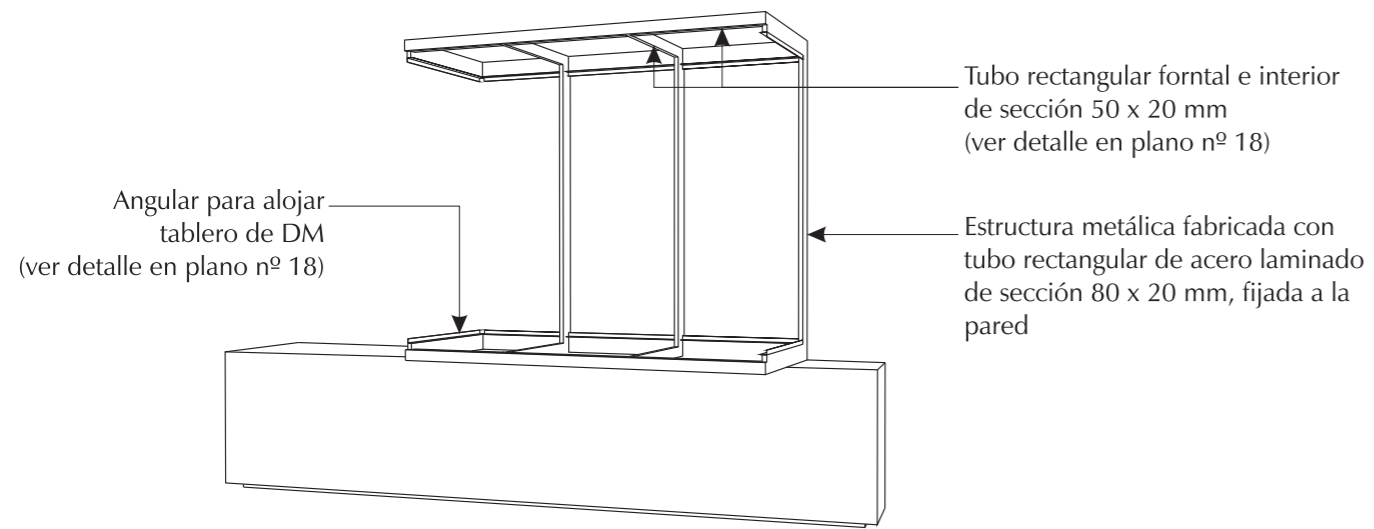

plano nº:	Nuevo edificio
16	Sala 7
escala:	Vitrinas adosadas (despiece y referencias)
1/50	Museo Arqueológico de Jerez
	Jerez de la Frontera 18/02/08

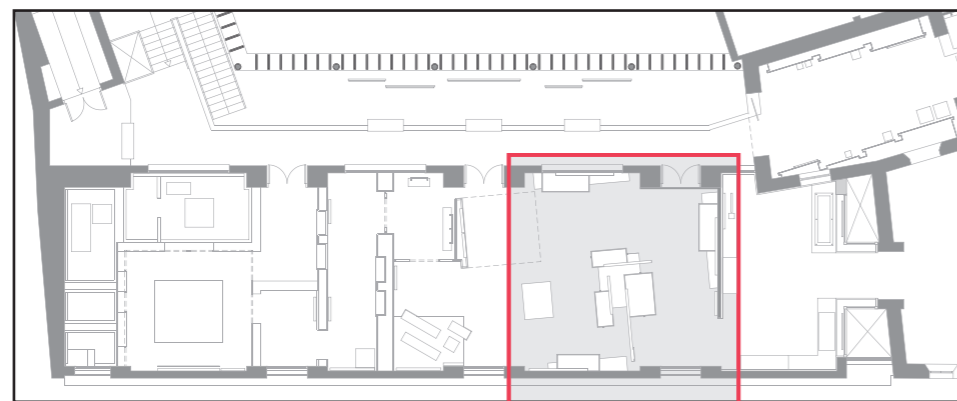
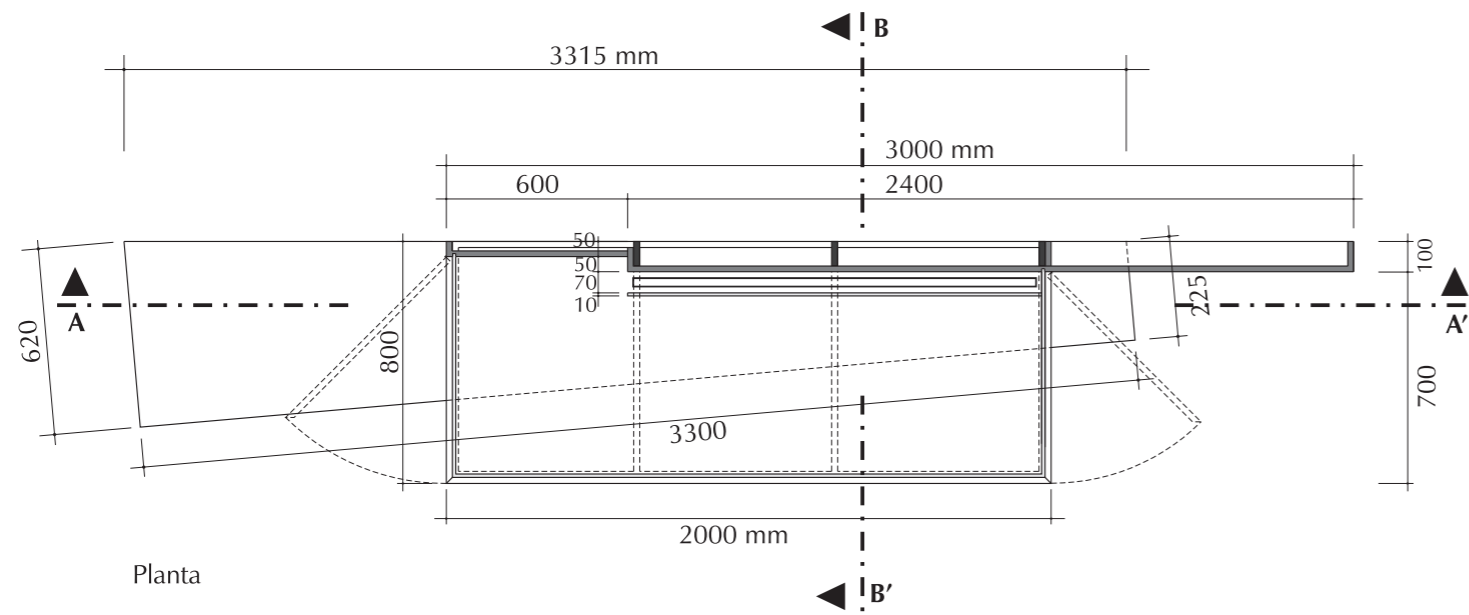
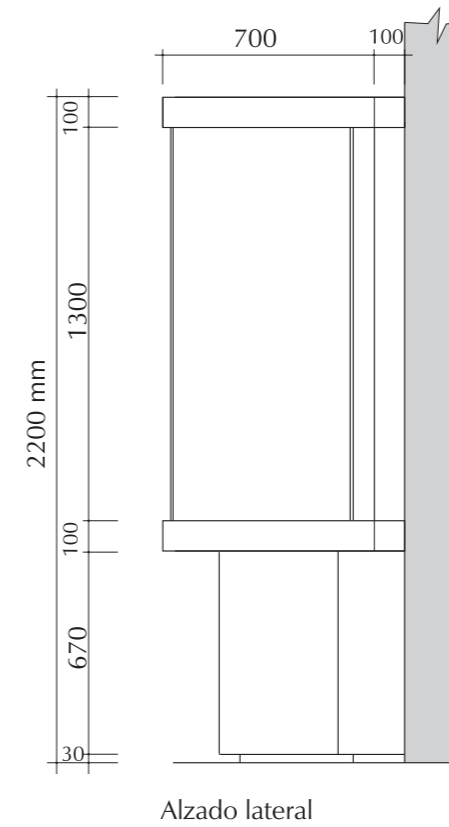
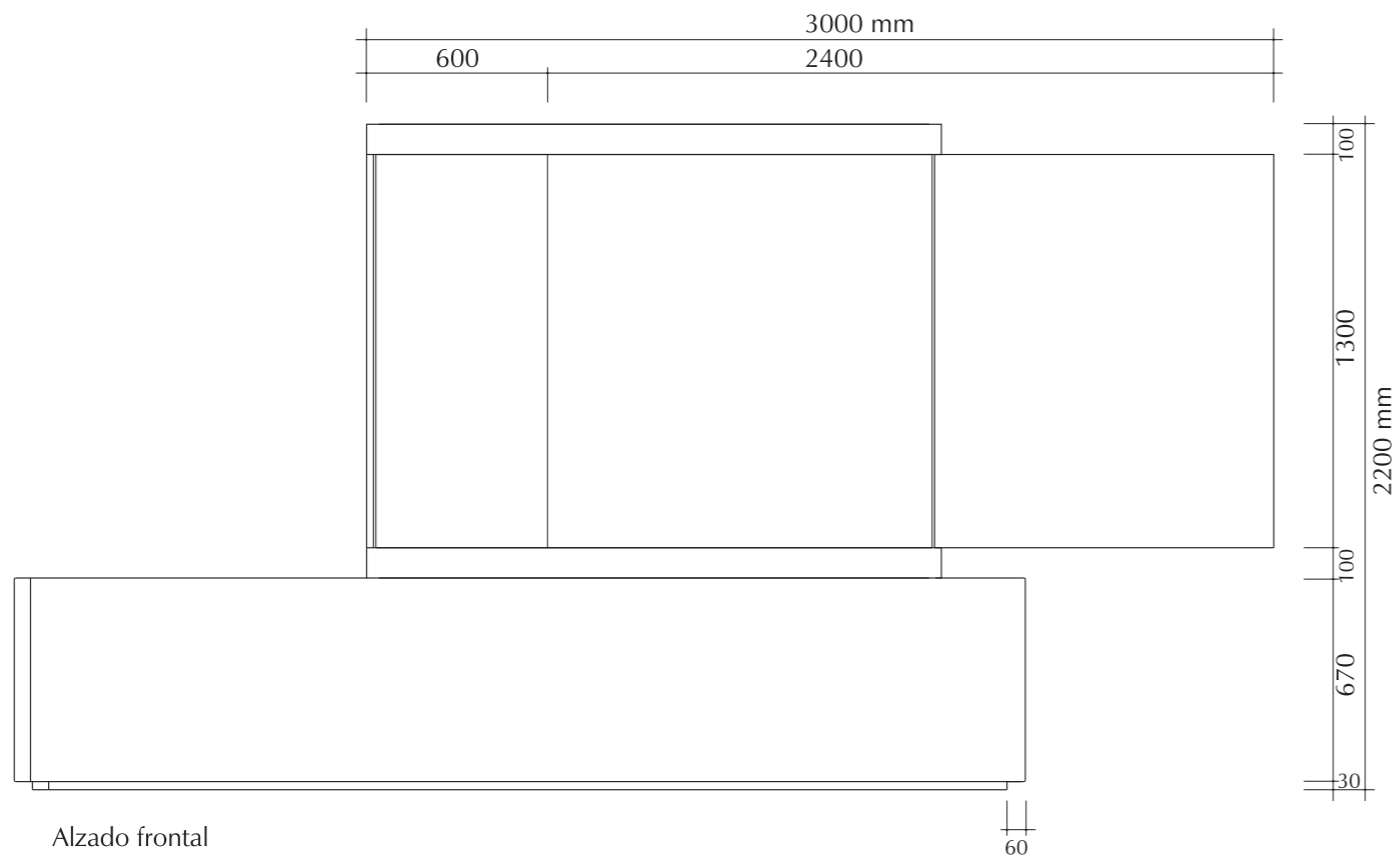

1 Unidad

plano nº:	Nuevo edificio
17	Sala 7
escala:	Vitrina adosada 1
1/25	Museo Arqueológico de Jerez
	Jerez de la Frontera
	18/02/08

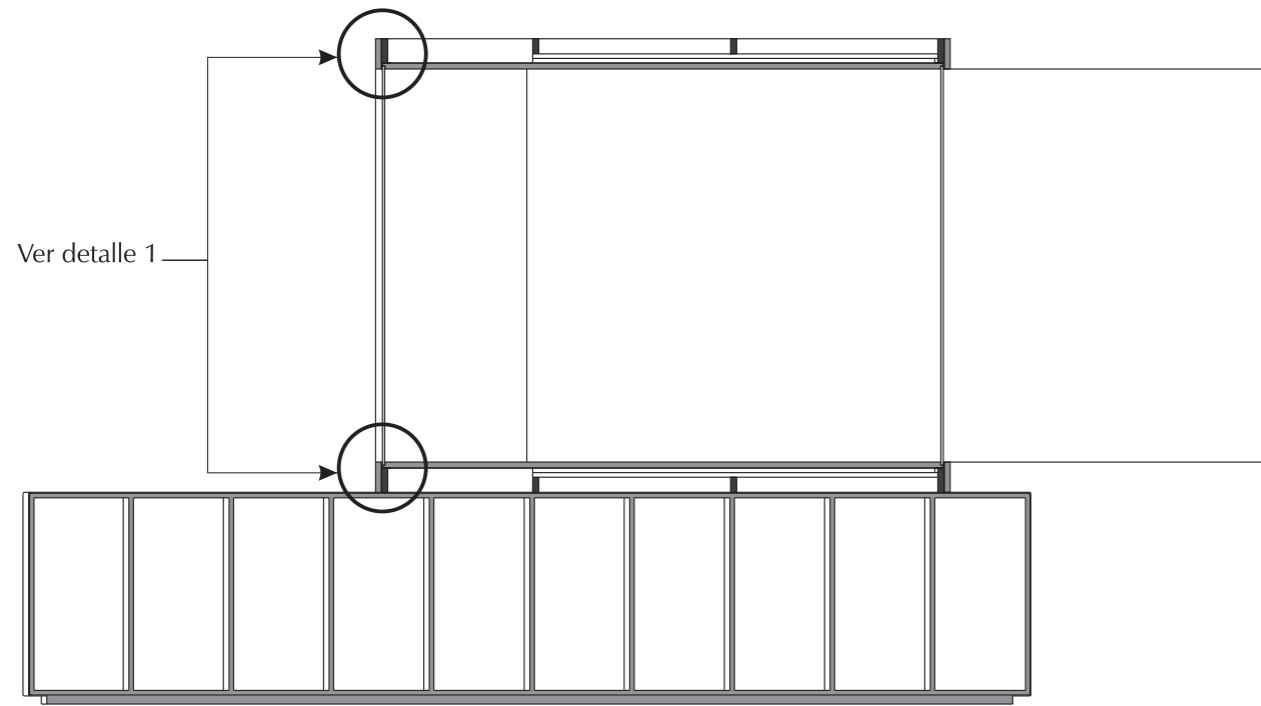

Detalle 1
esc: 1/5

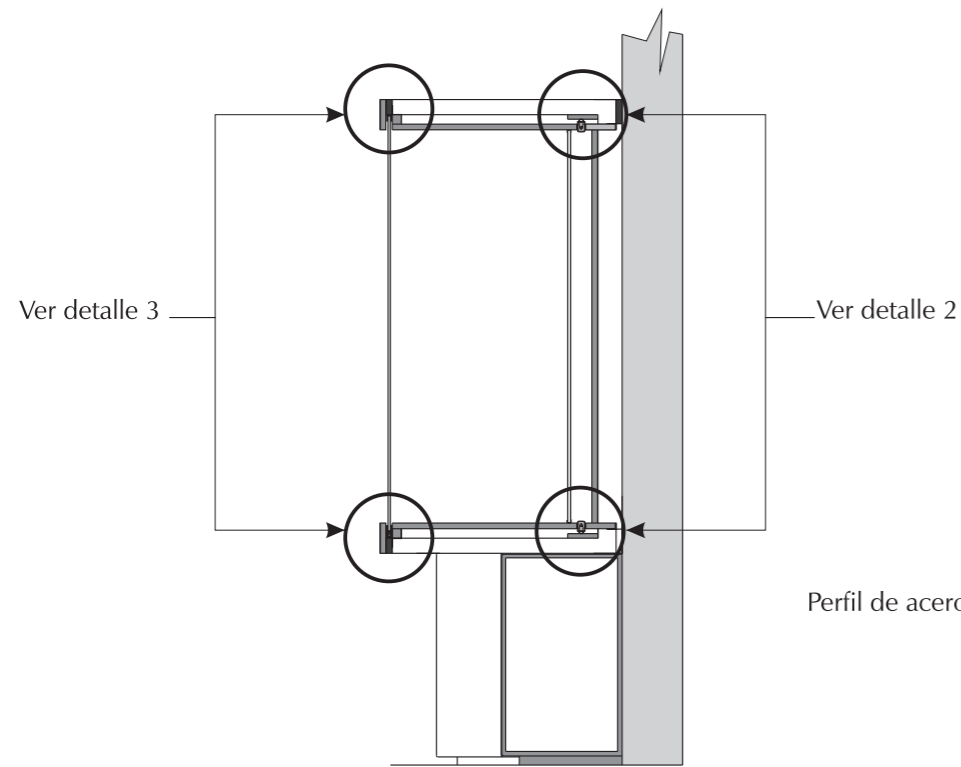
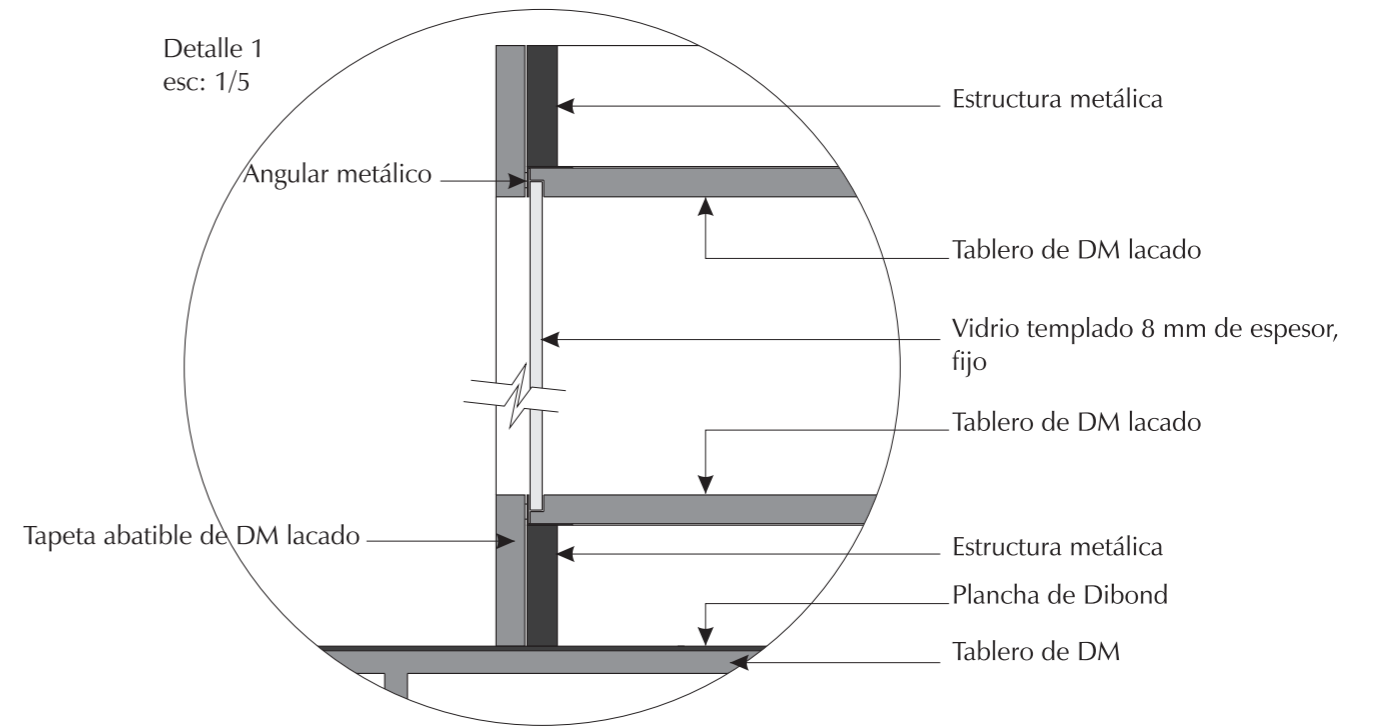

Detalle 2
esc: 1/5

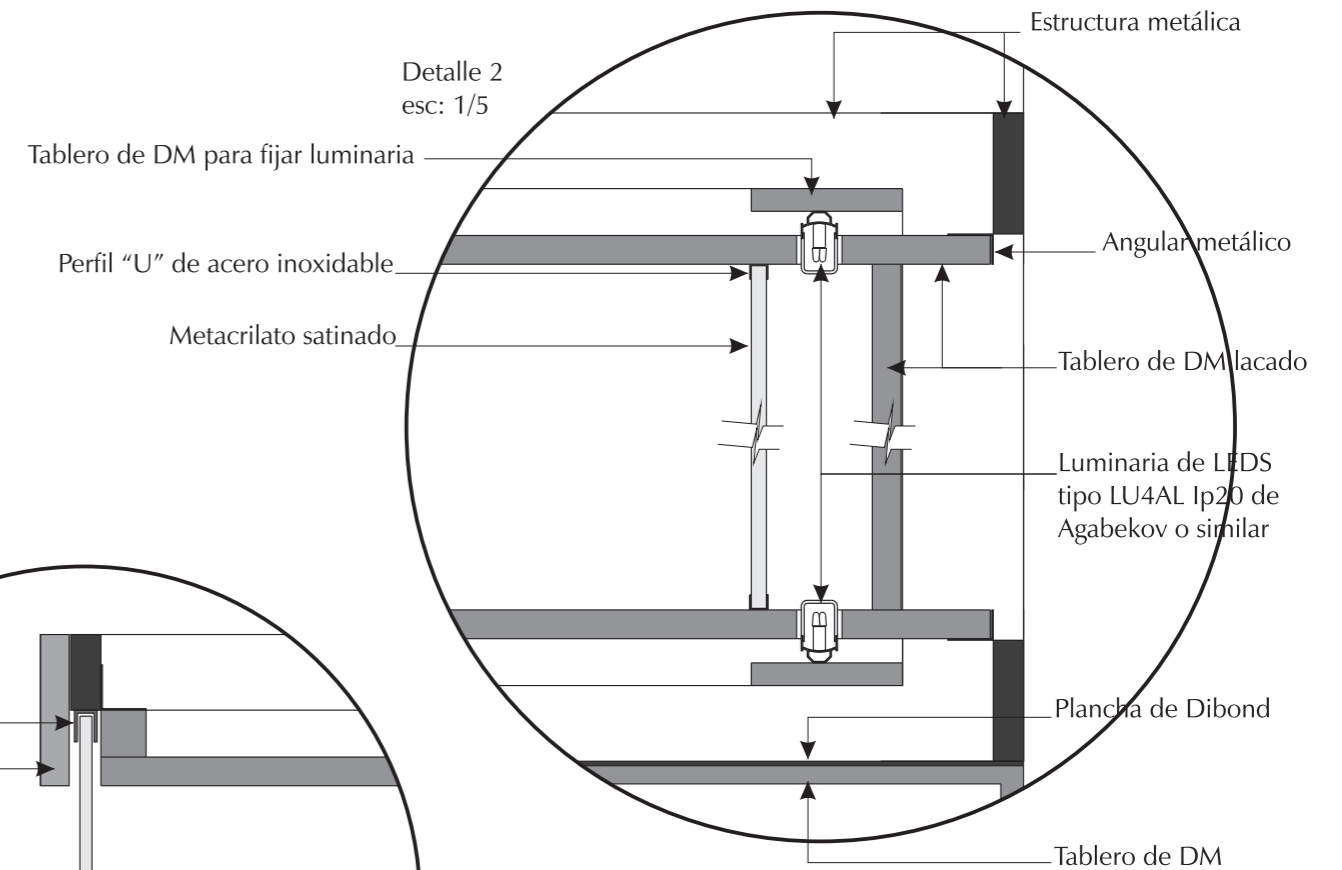

Detalle 3
esc: 1/5

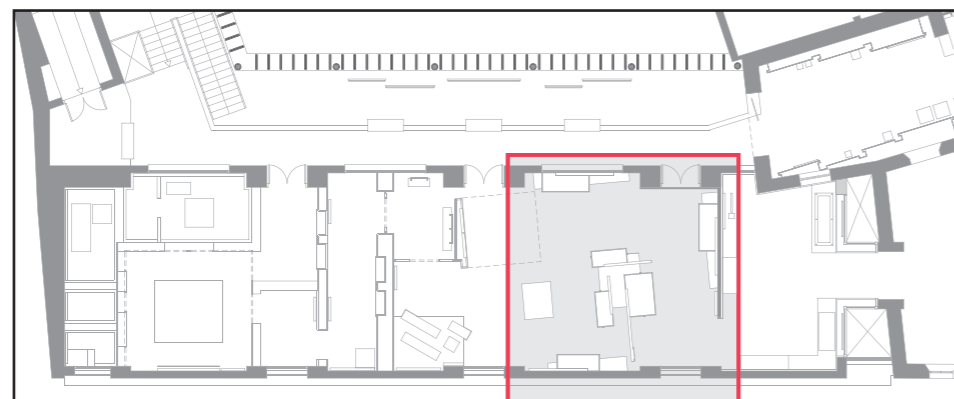
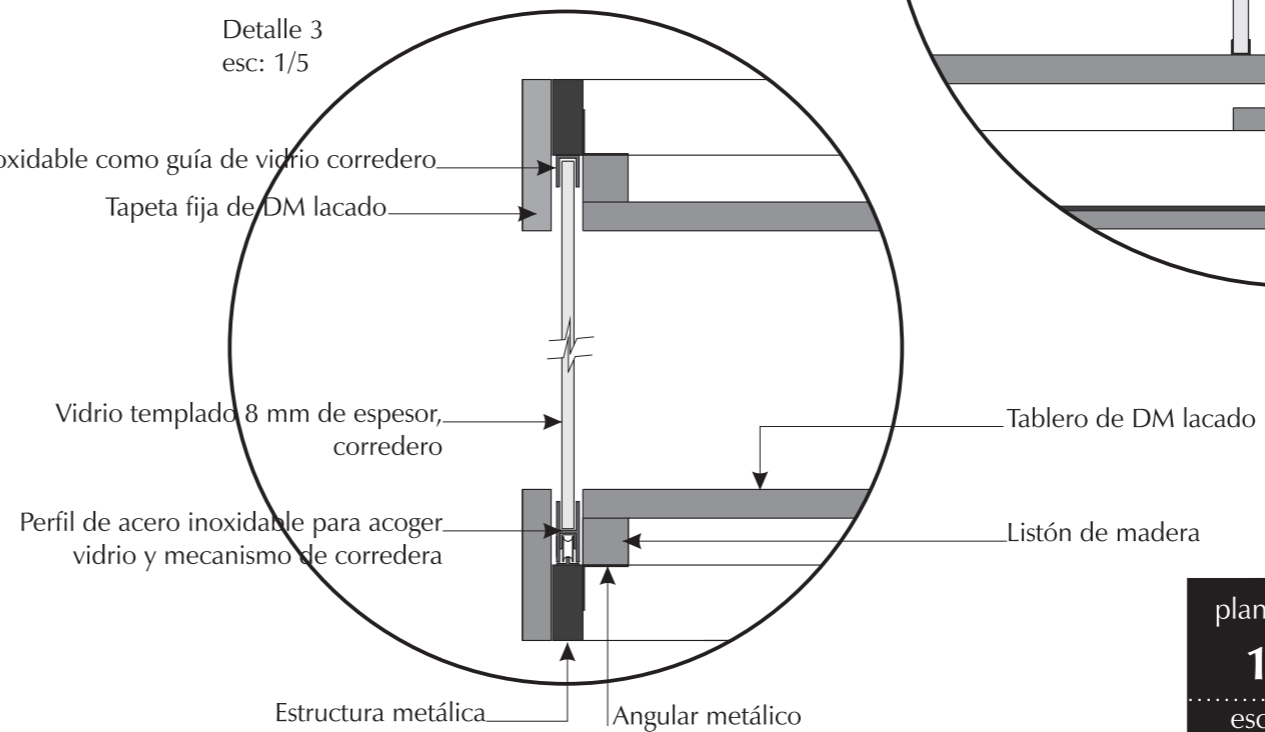

plano nº:	Nuevo edificio
18	Sala 7
escala:	Secciones y detalles constructivos
1/25	Museo Arqueológico de Jerez
	Jerez de la Frontera
	18/02/08

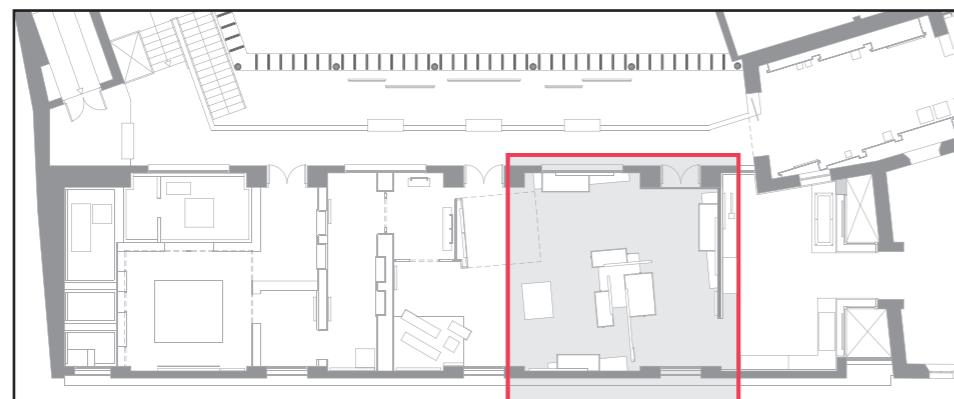
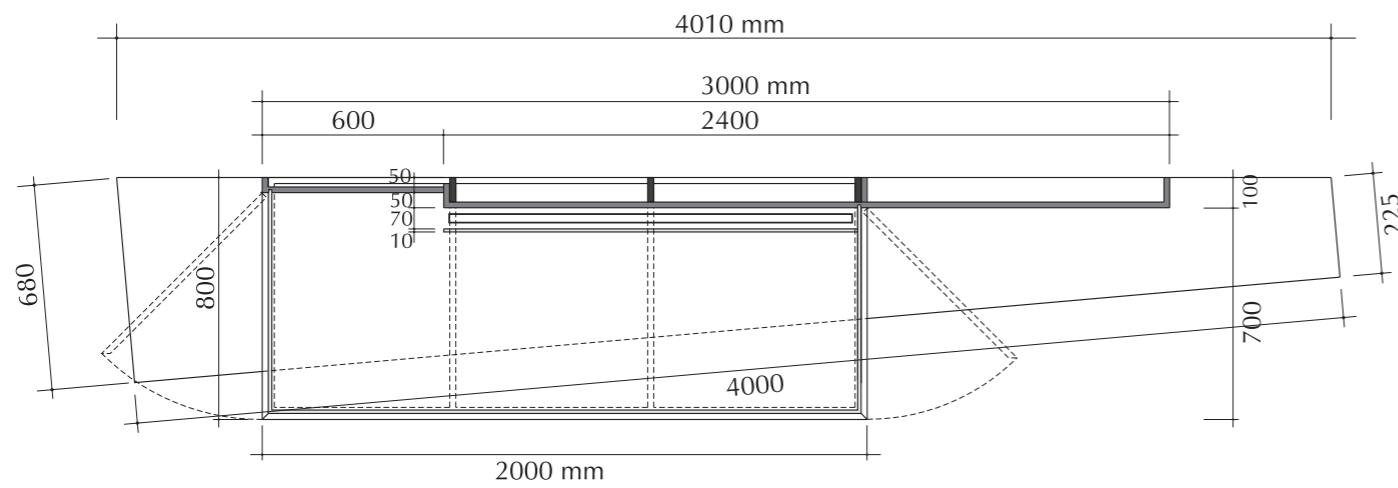
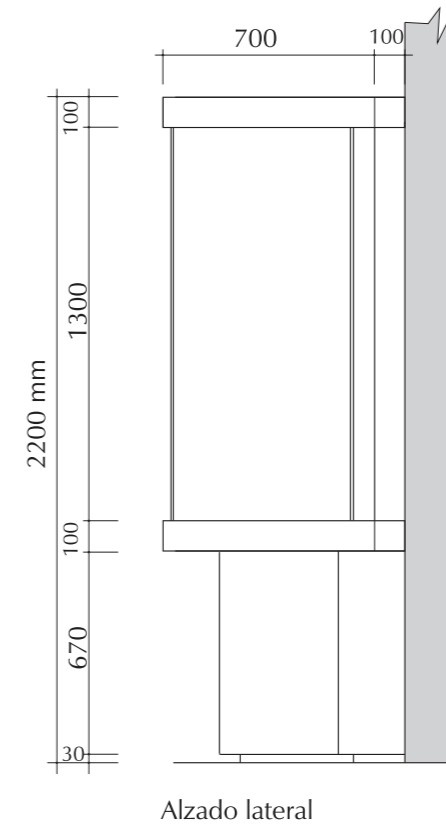
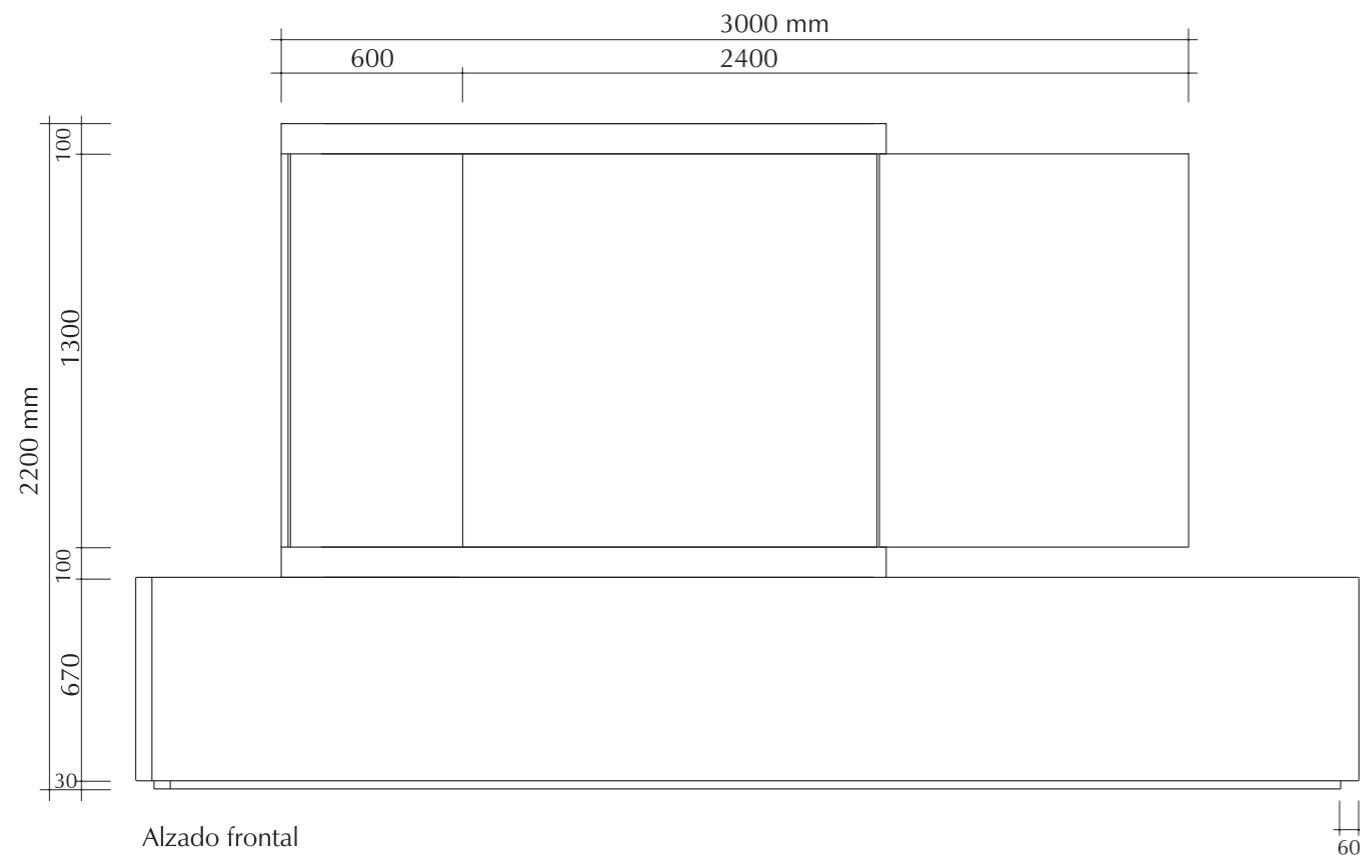

2 Unidades

plano nº:	Nuevo edificio
19	Sala 7
escala:	Vitrinas adosadas 2 y 3
1/25	Museo Arqueológico de Jerez
	Jerez de la Frontera
	18/02/08

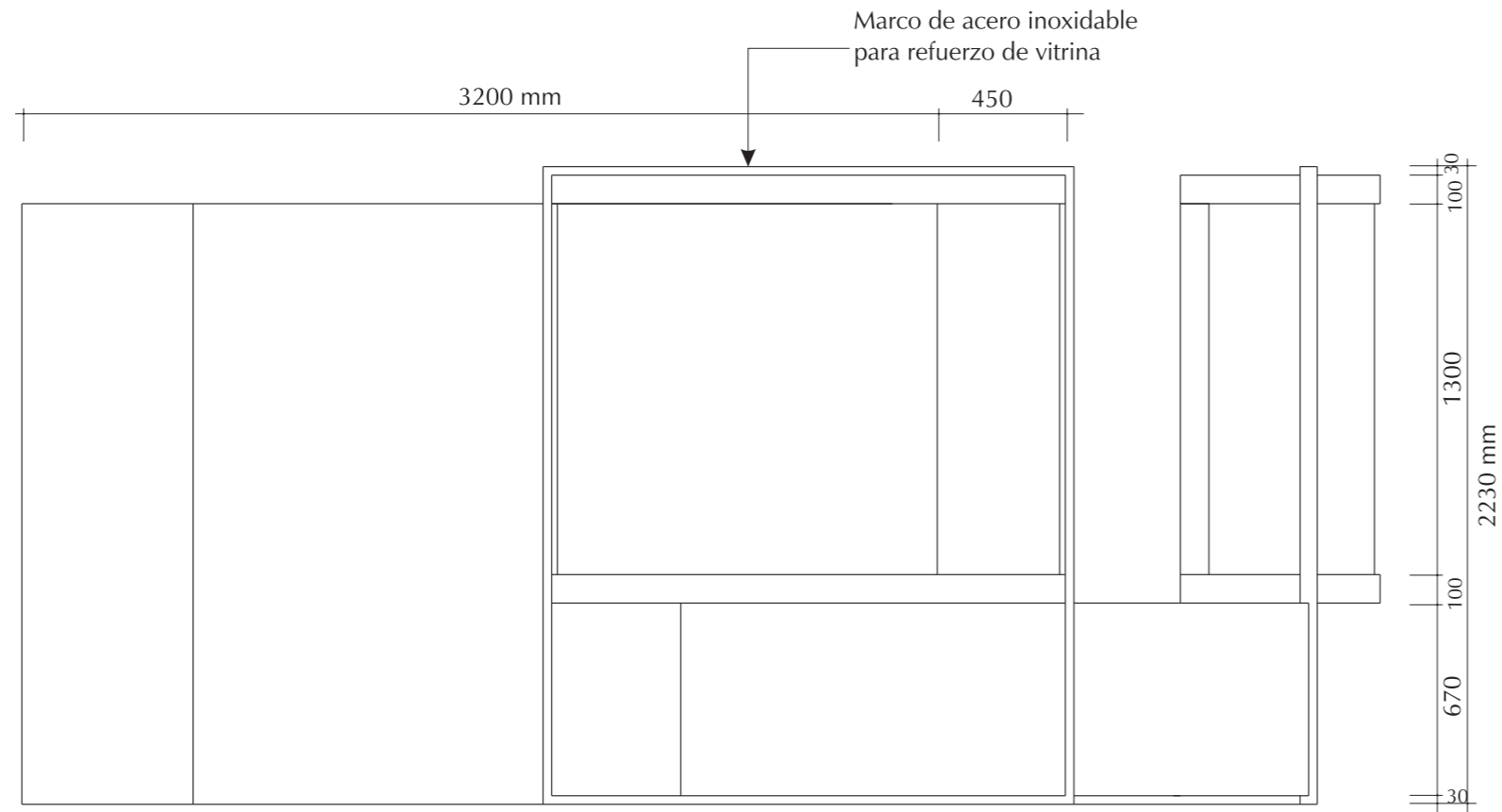

Alzado frontal

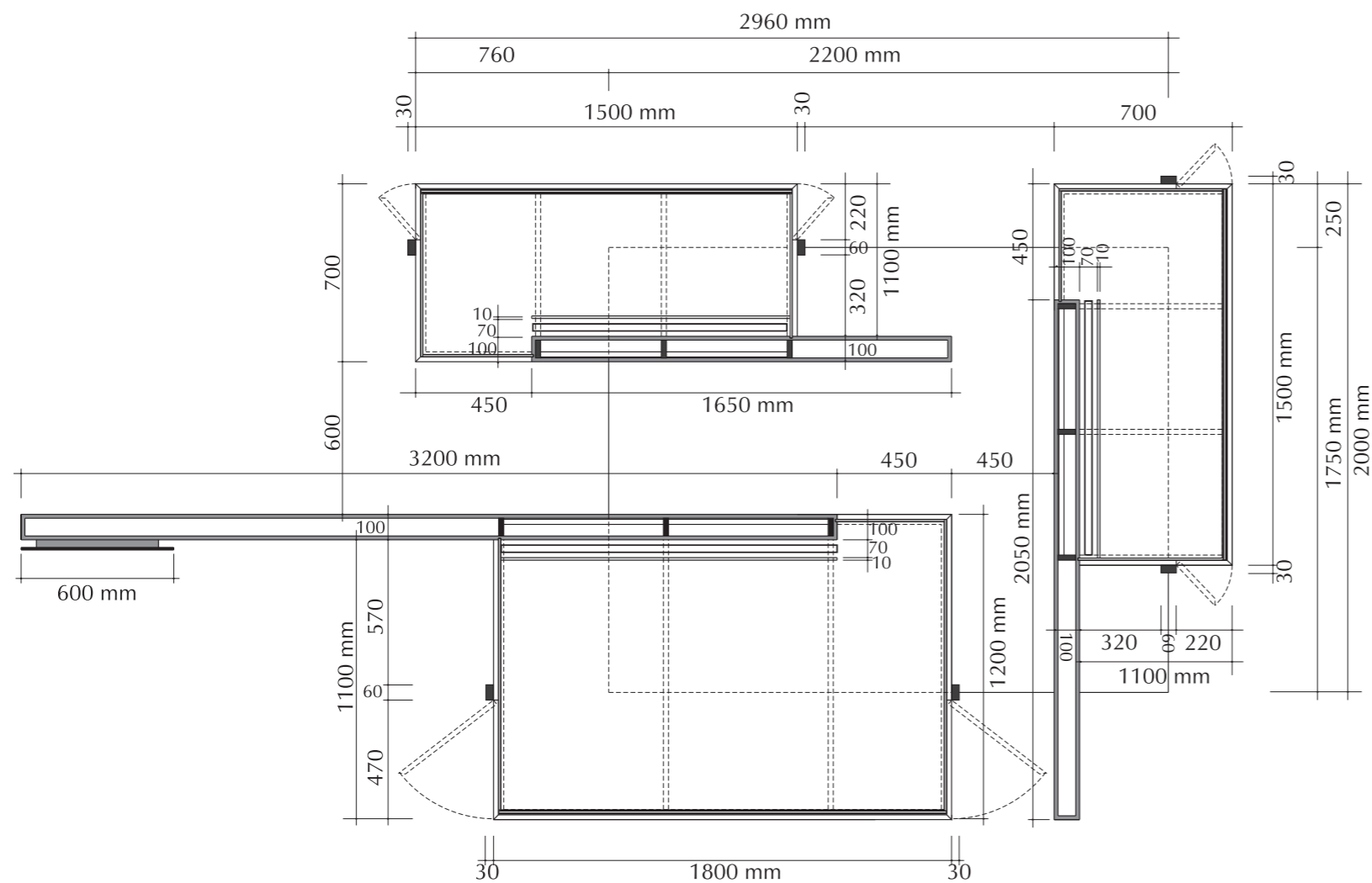
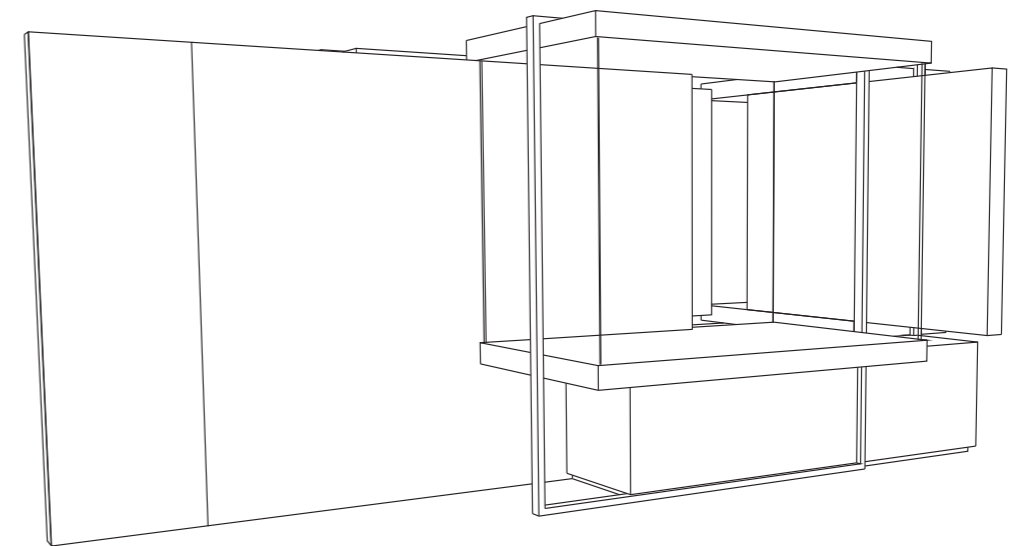
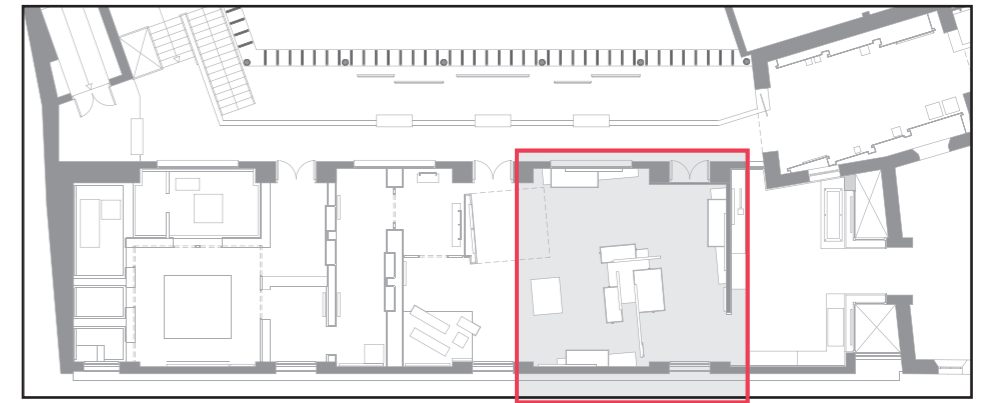

Planta

plano nº:	Nuevo edificio
20	Sala 7
escala:	Núcleo de vitrinas
1/25	Museo Arqueológico de Jerez
	Jerez de la Frontera
	18/02/08

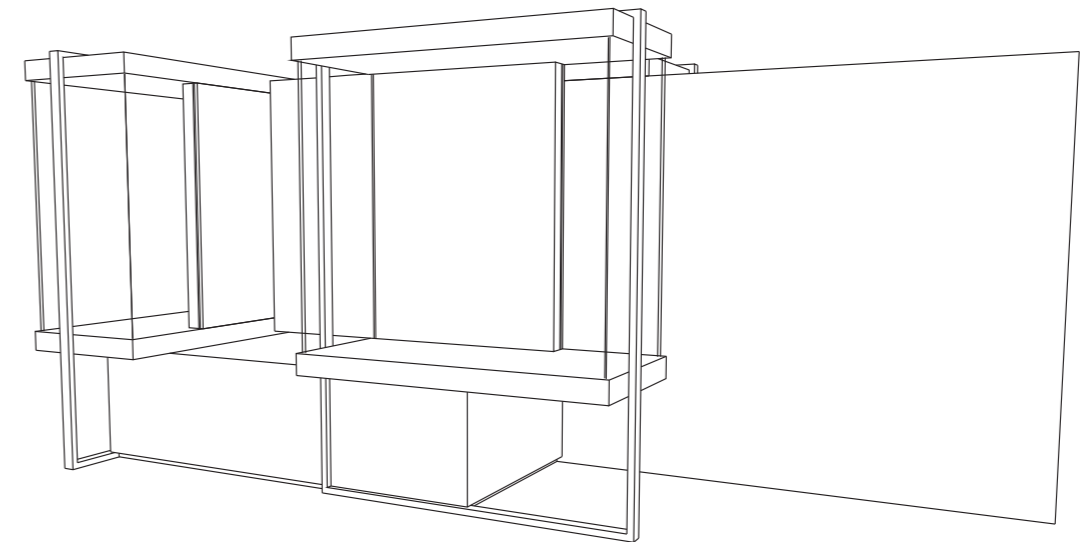
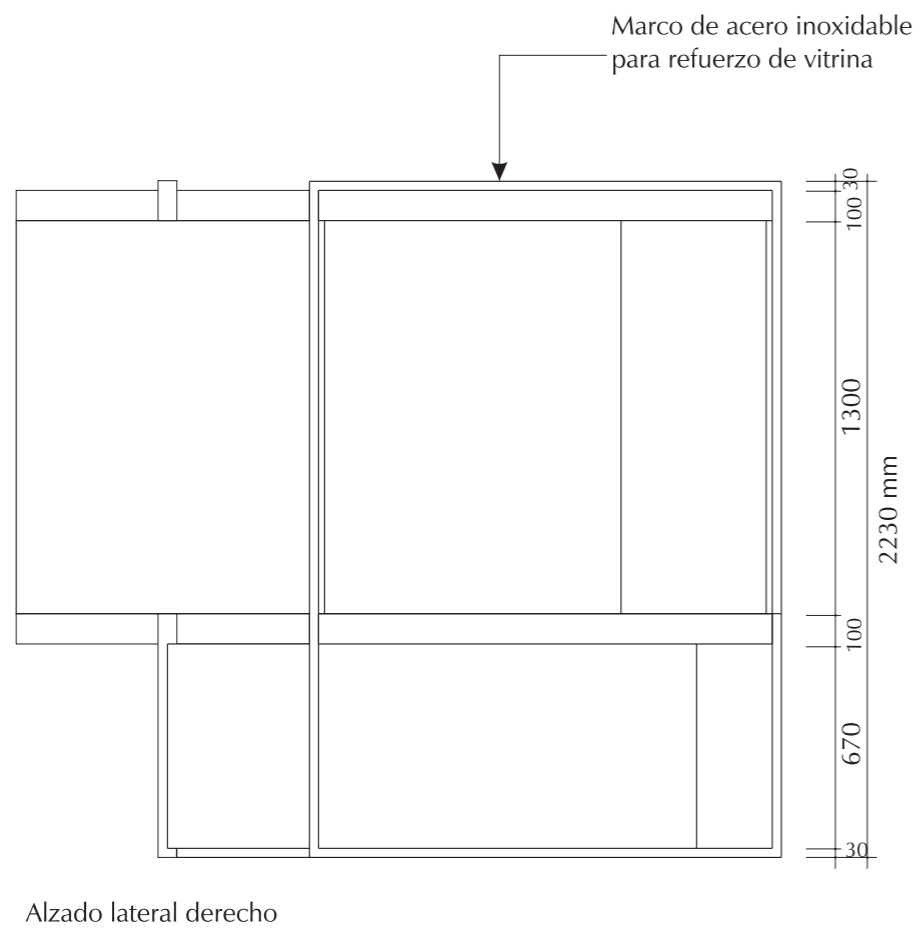
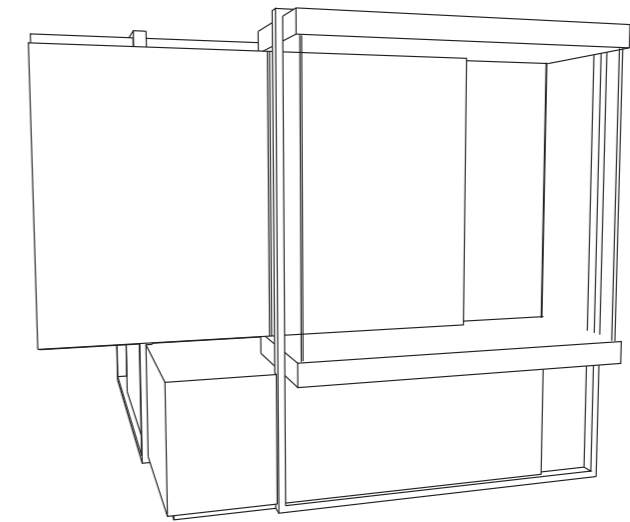
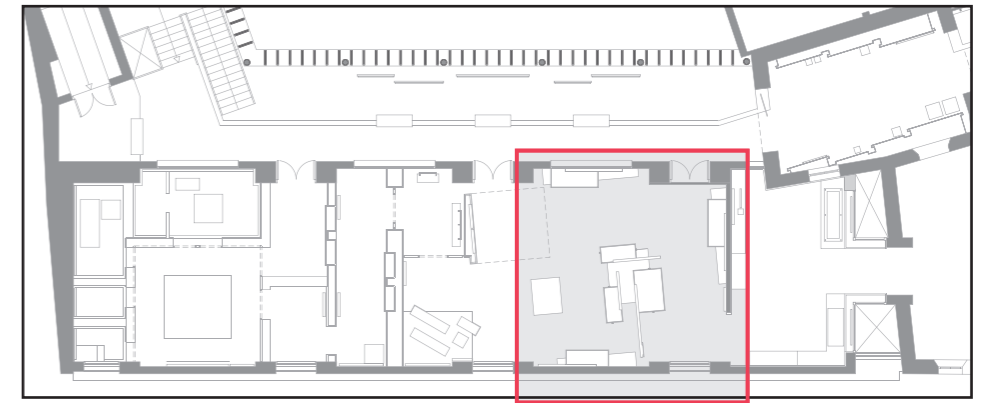
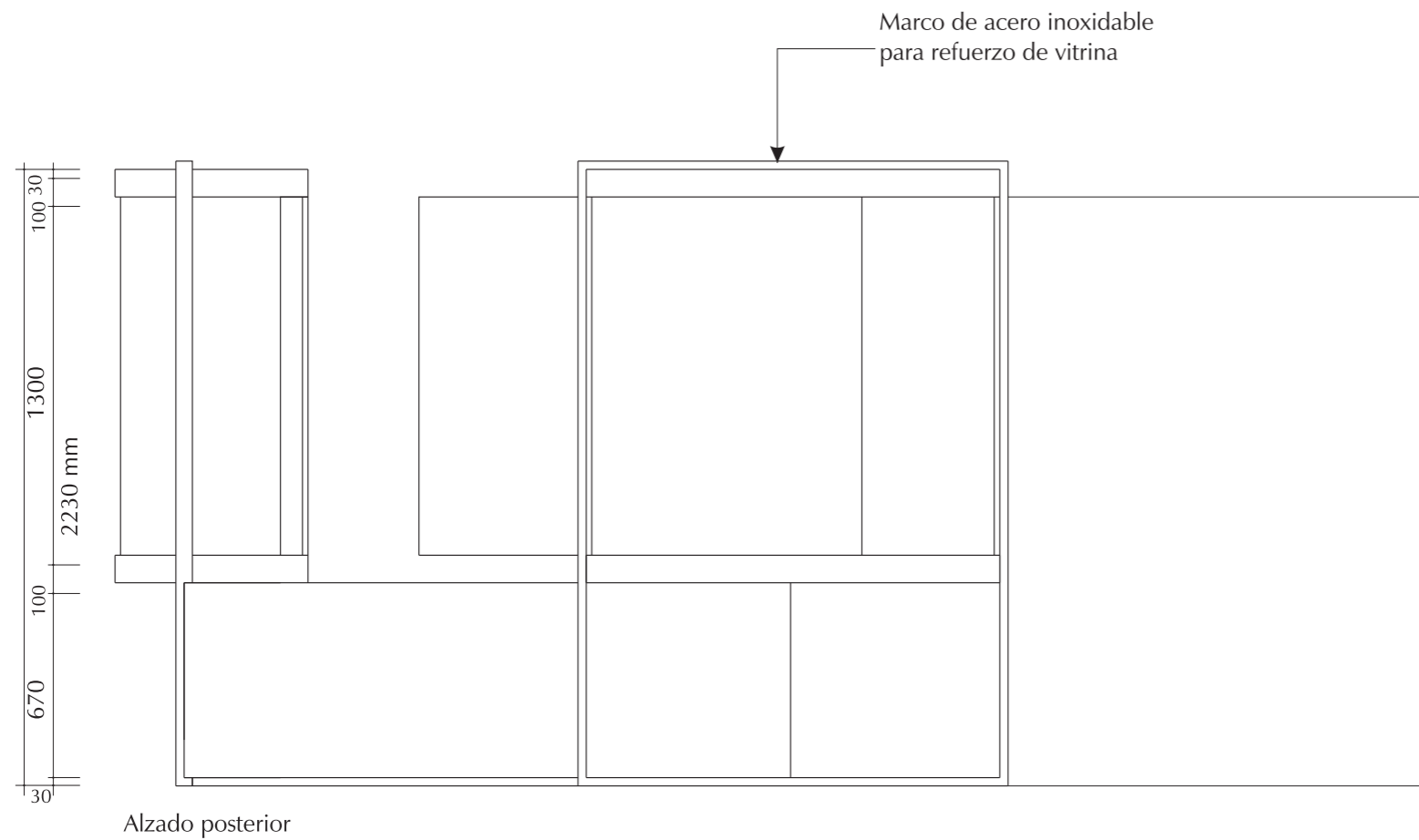

plano nº:	Nuevo edificio
21	Sala 7
escala:	Núcleo de vitrinas
1/25	Museo Arqueológico de Jerez
	Jerez de la Frontera
	18/02/08

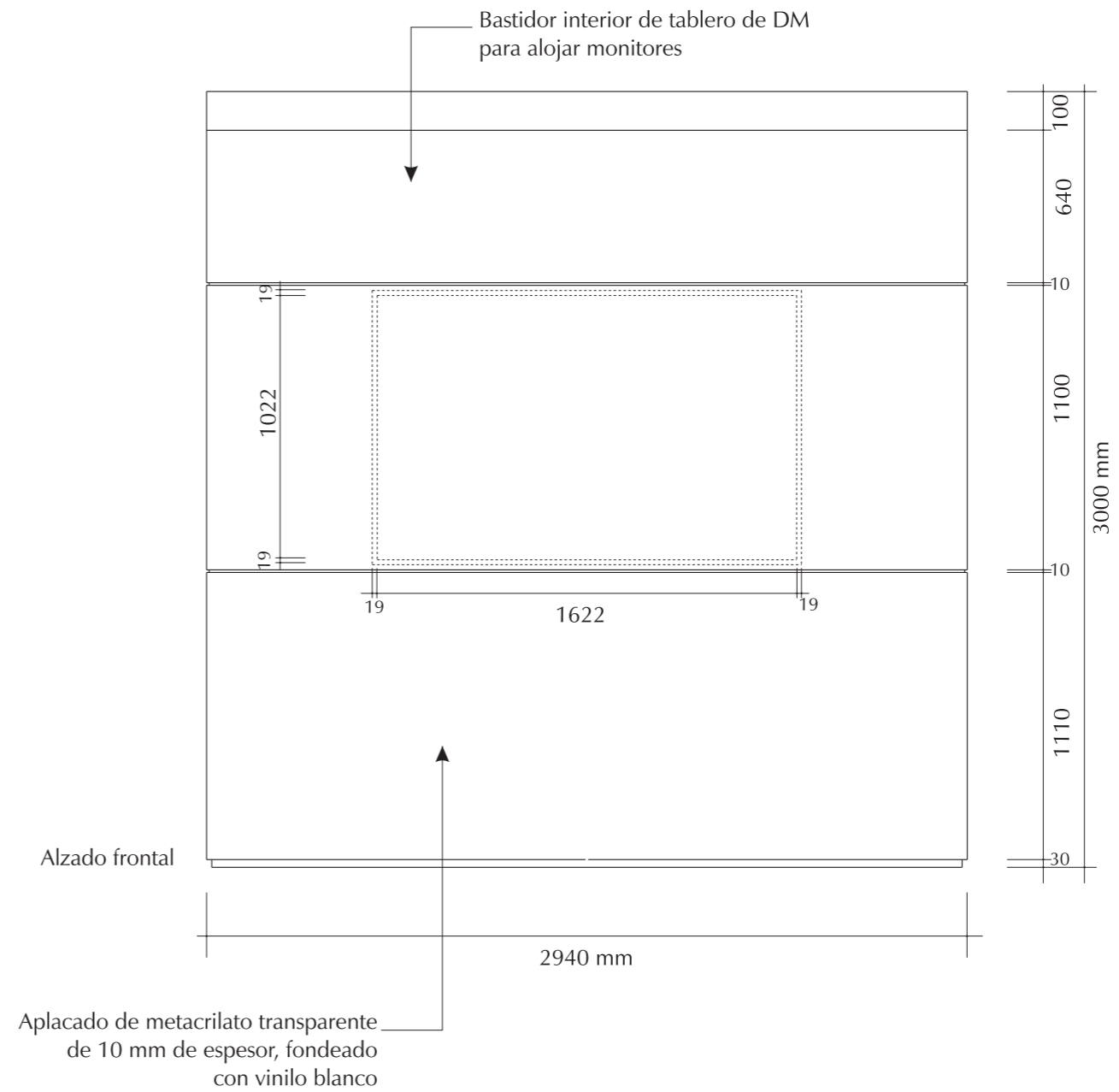
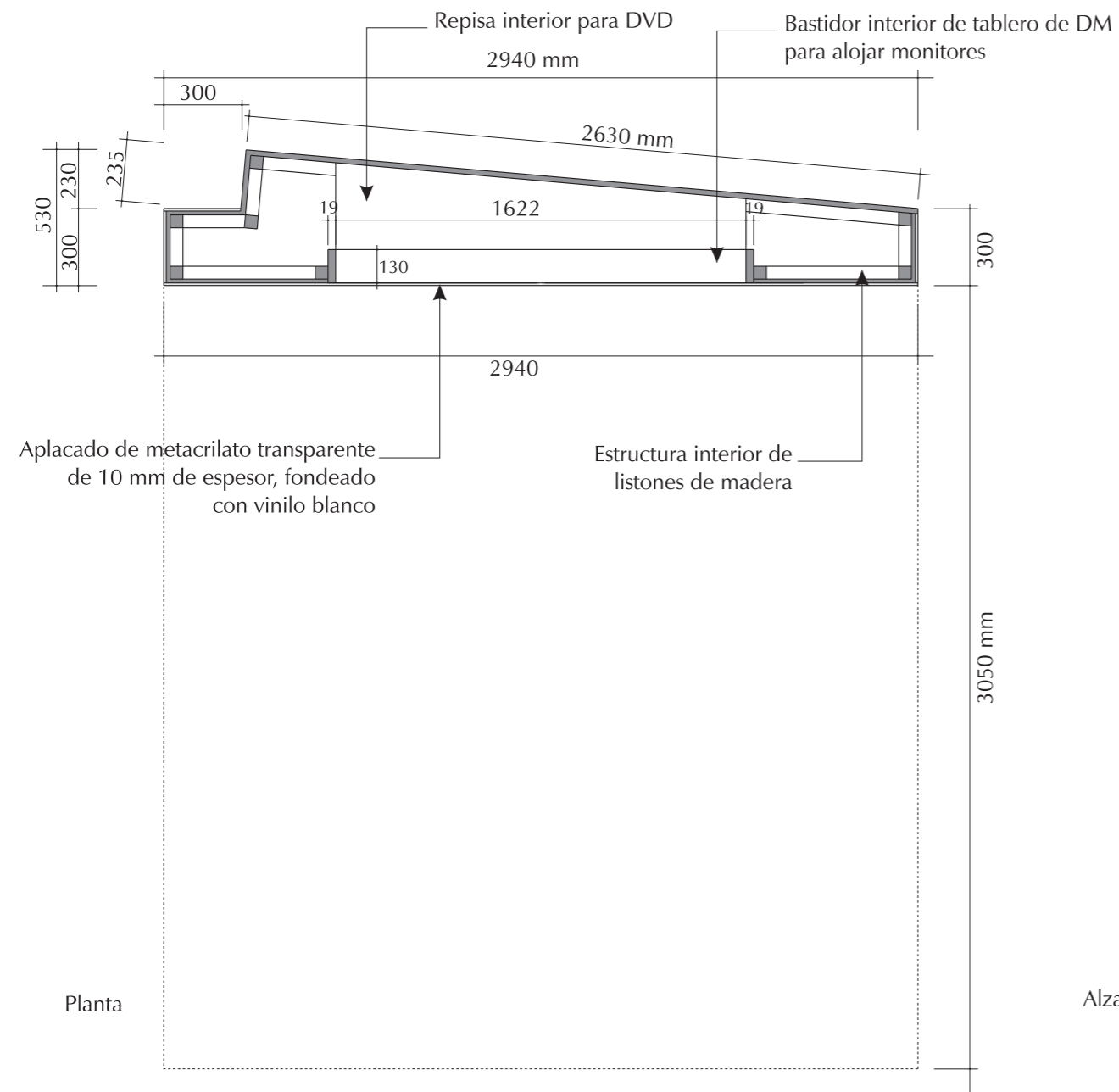
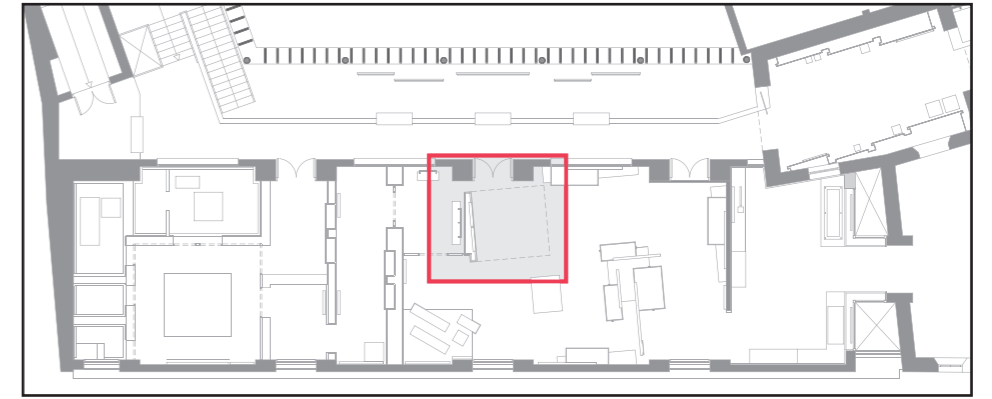

plano nº:	Nuevo edificio
22	Sala 7
escala:	Audiovisual
1/25	Museo Arqueológico de Jerez
	Jerez de la Frontera 19/02/08

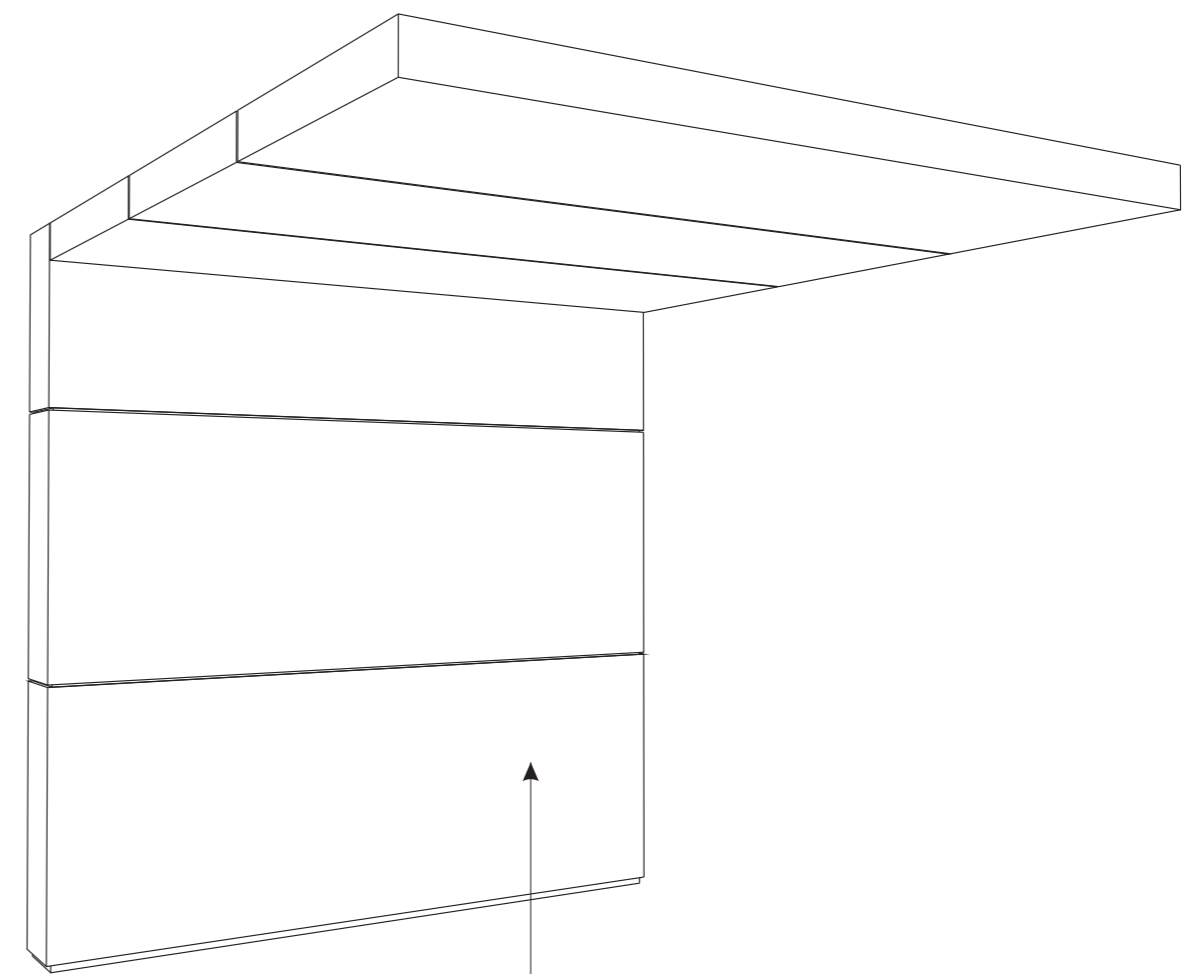
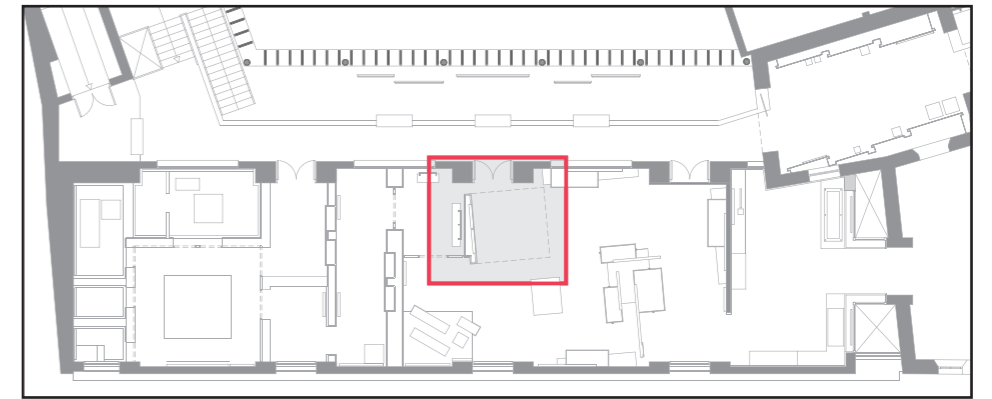
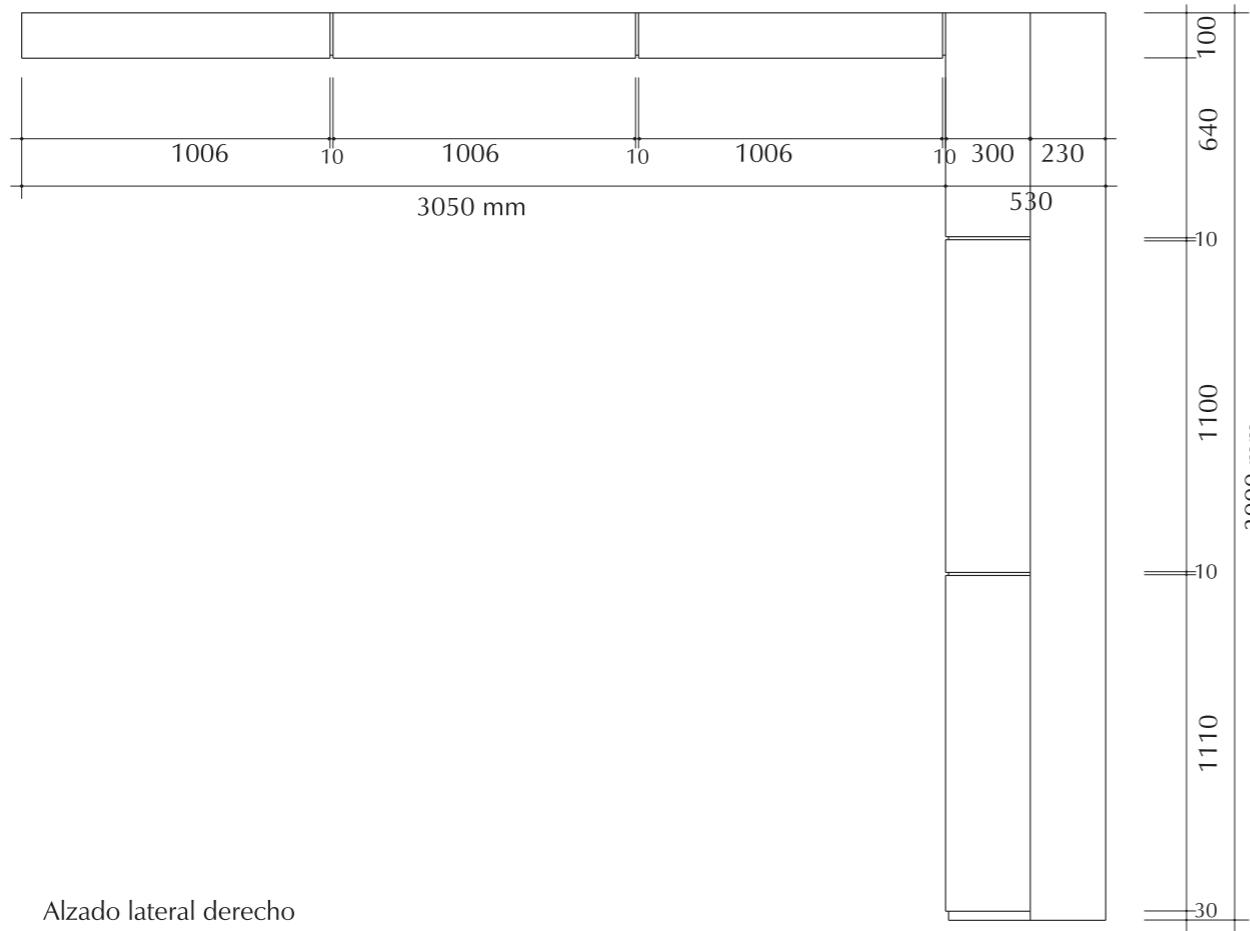
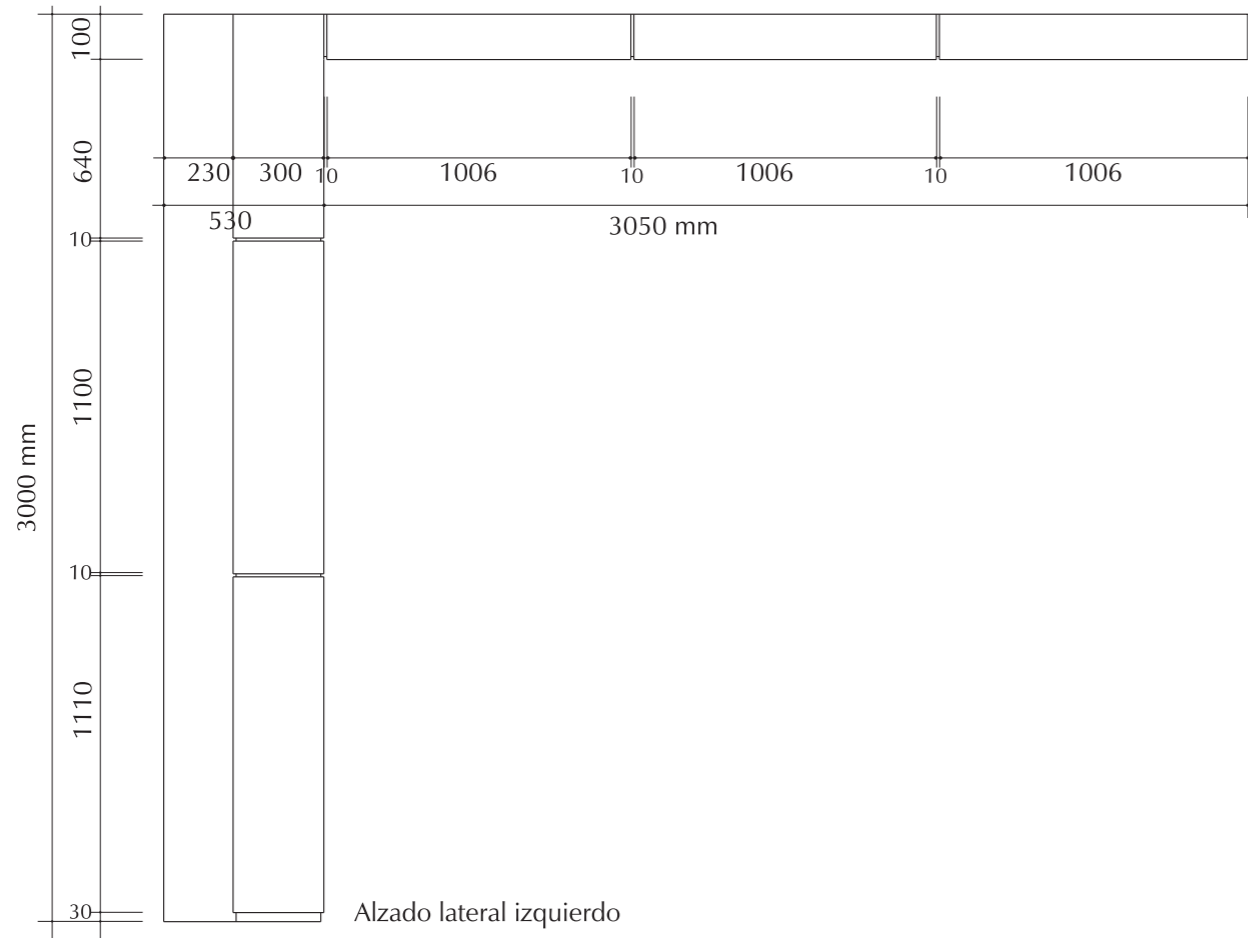

Aplacado de metacrilato transparente
de 10 mm de espesor, fondeado
con vinilo blanco

plano nº:	Nuevo edificio
23	Sala 7
escala:	Audiovisual
1/25	Museo Arqueológico de Jerez
	Jerez de la Frontera 19/02/08

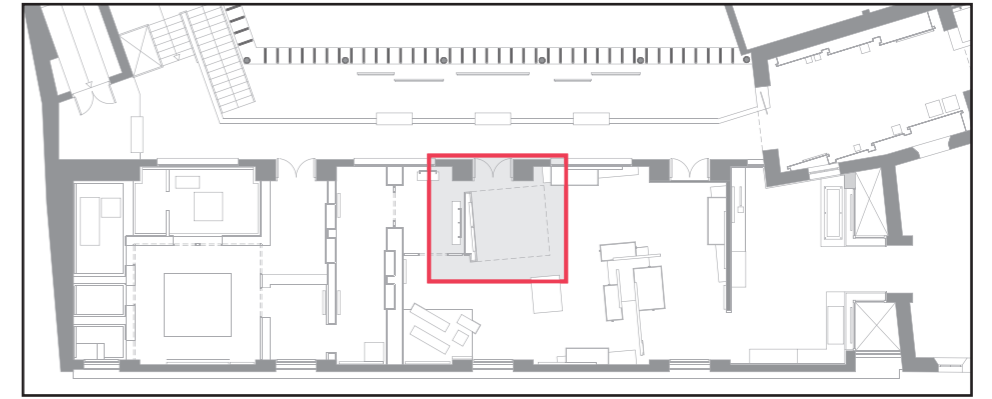
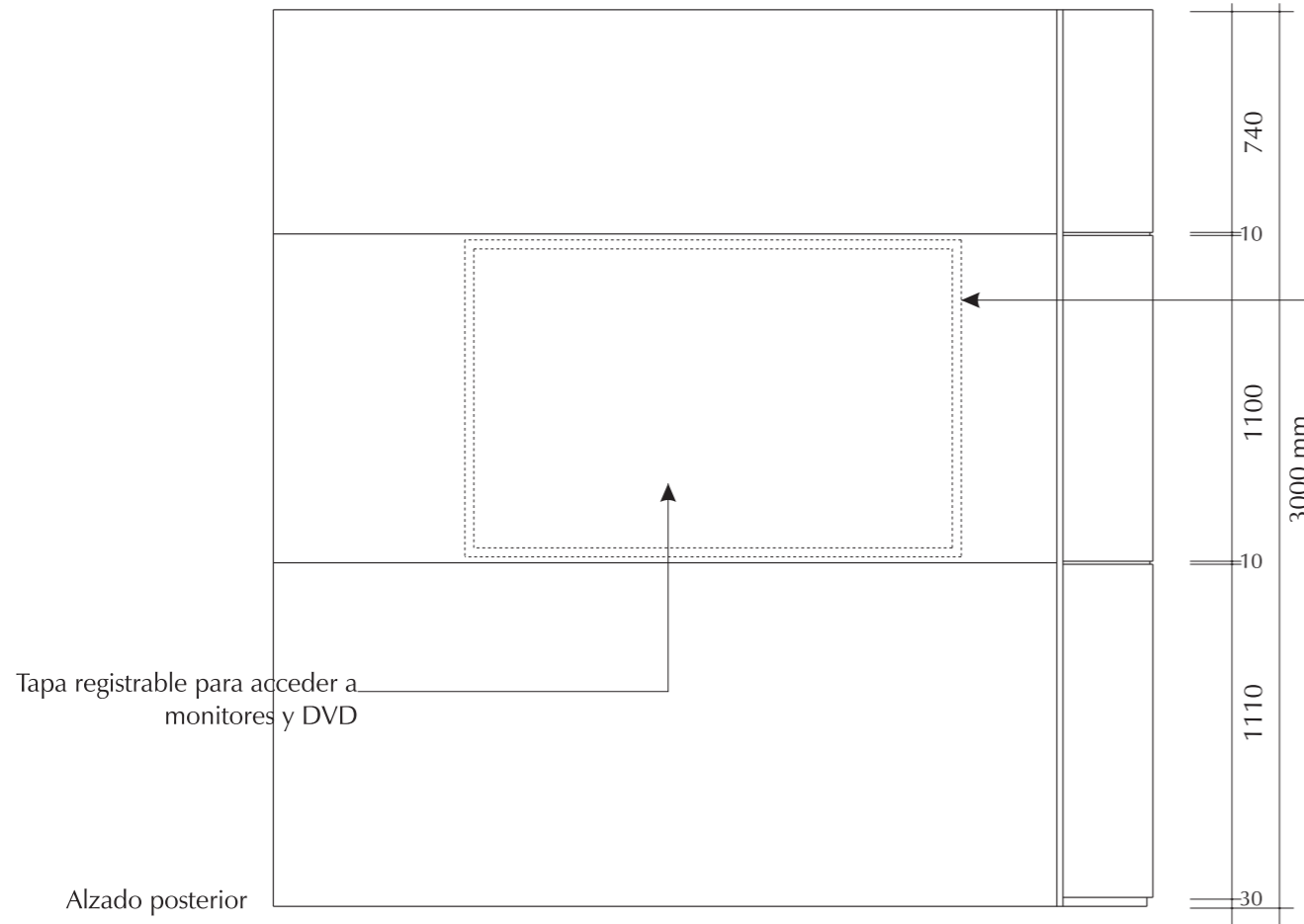

Cara trasera fabricada con tablero de DM melaminado cubierto con vinilo impreso

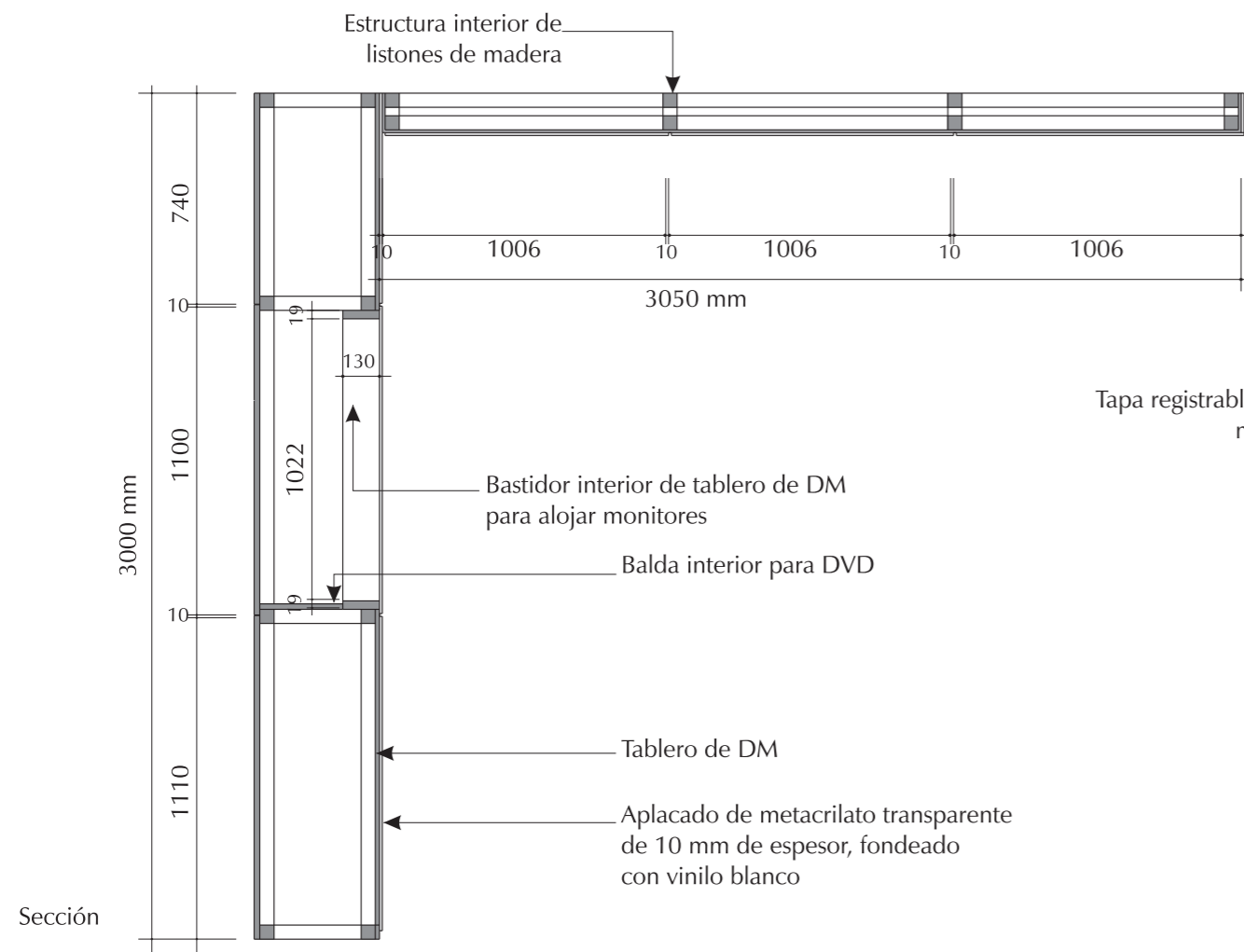
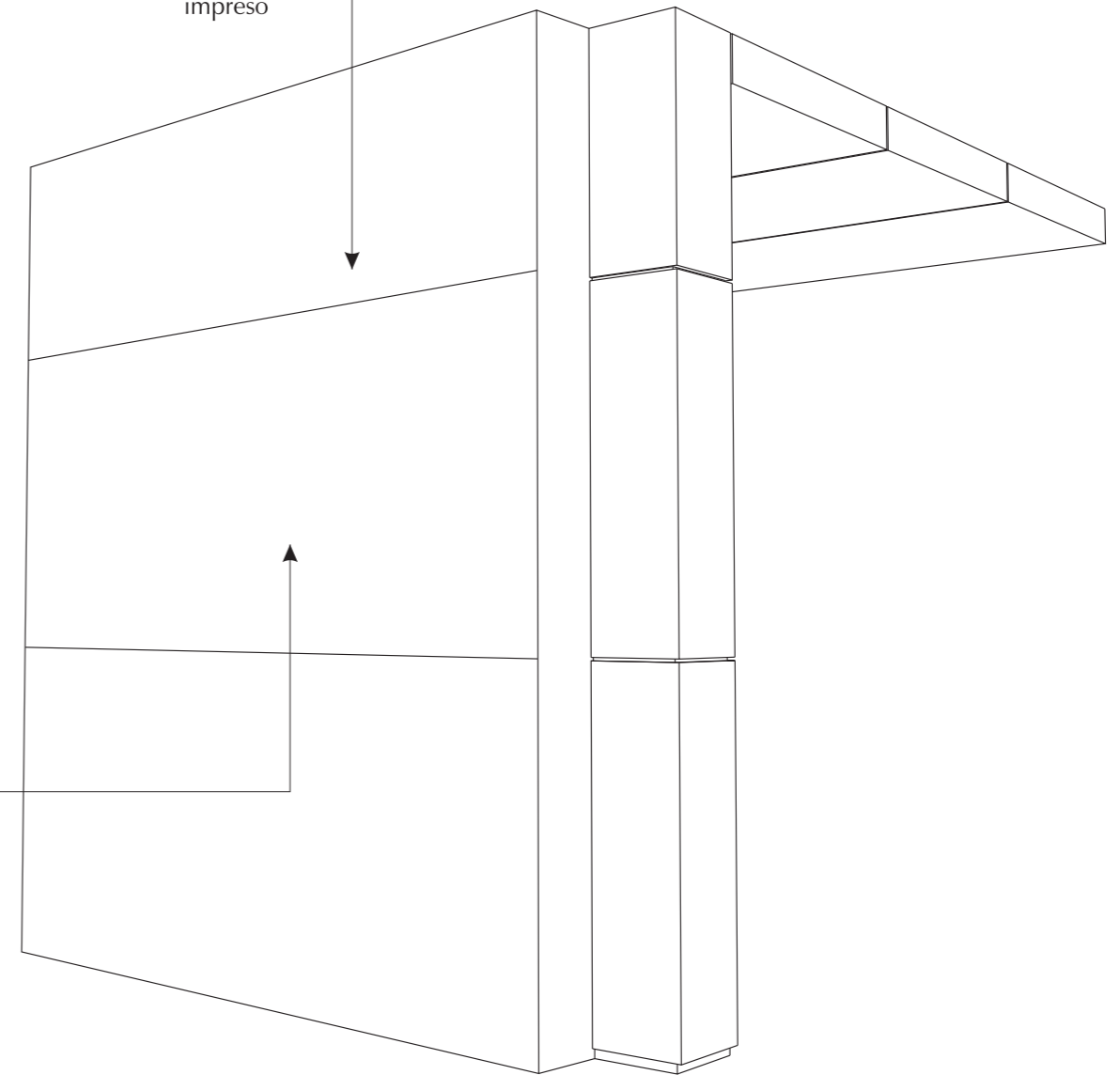

plano nº:	Nuevo edificio
24	Sala 7
escala:	Audiovisual
1/25	Museo Arqueológico de Jerez
	Jerez de la Frontera
	19/02/08

Alzado lateral izquierdo

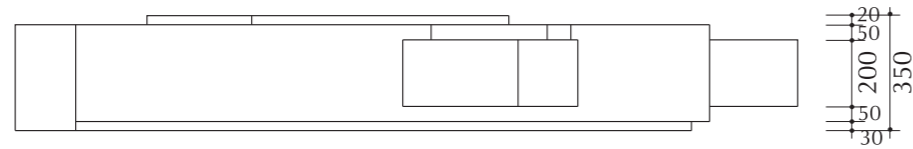

Alzado frontal

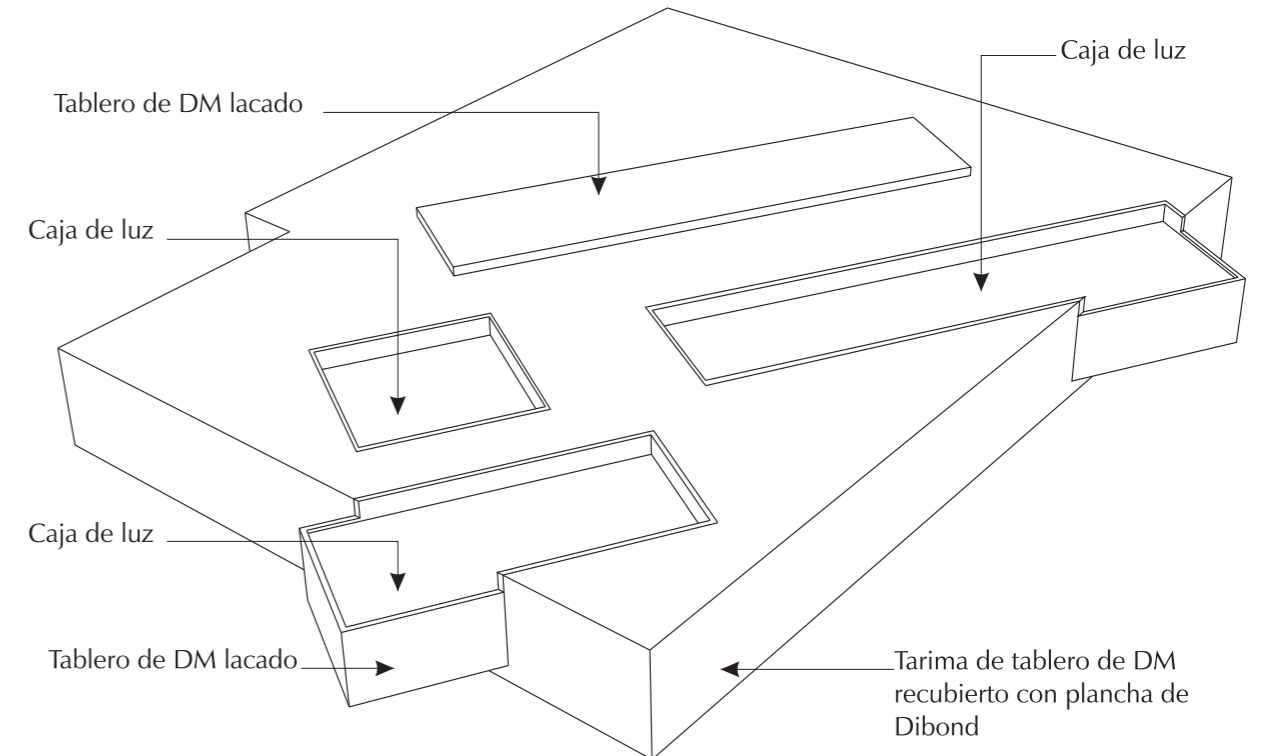
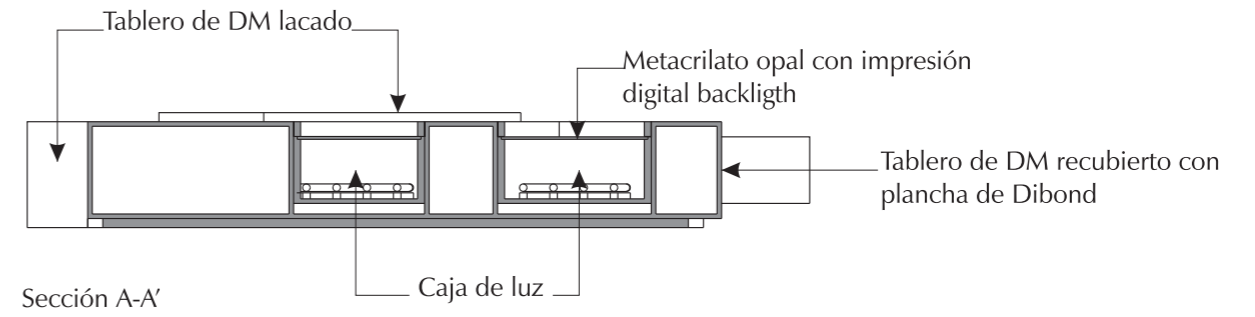
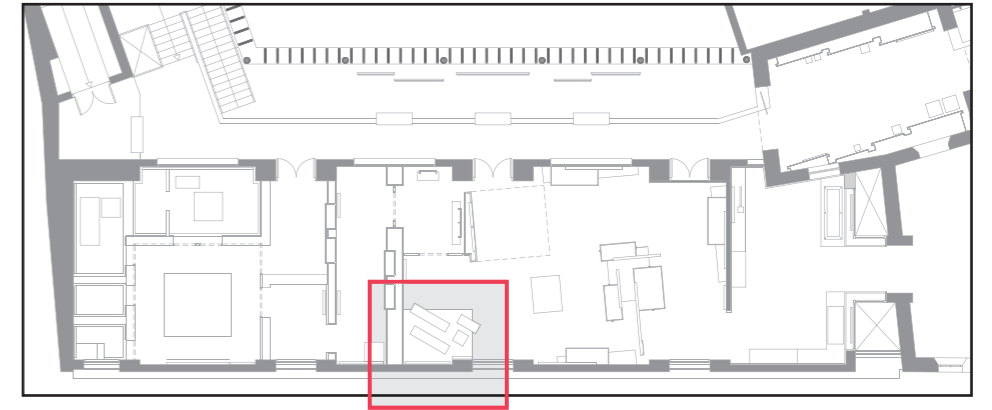
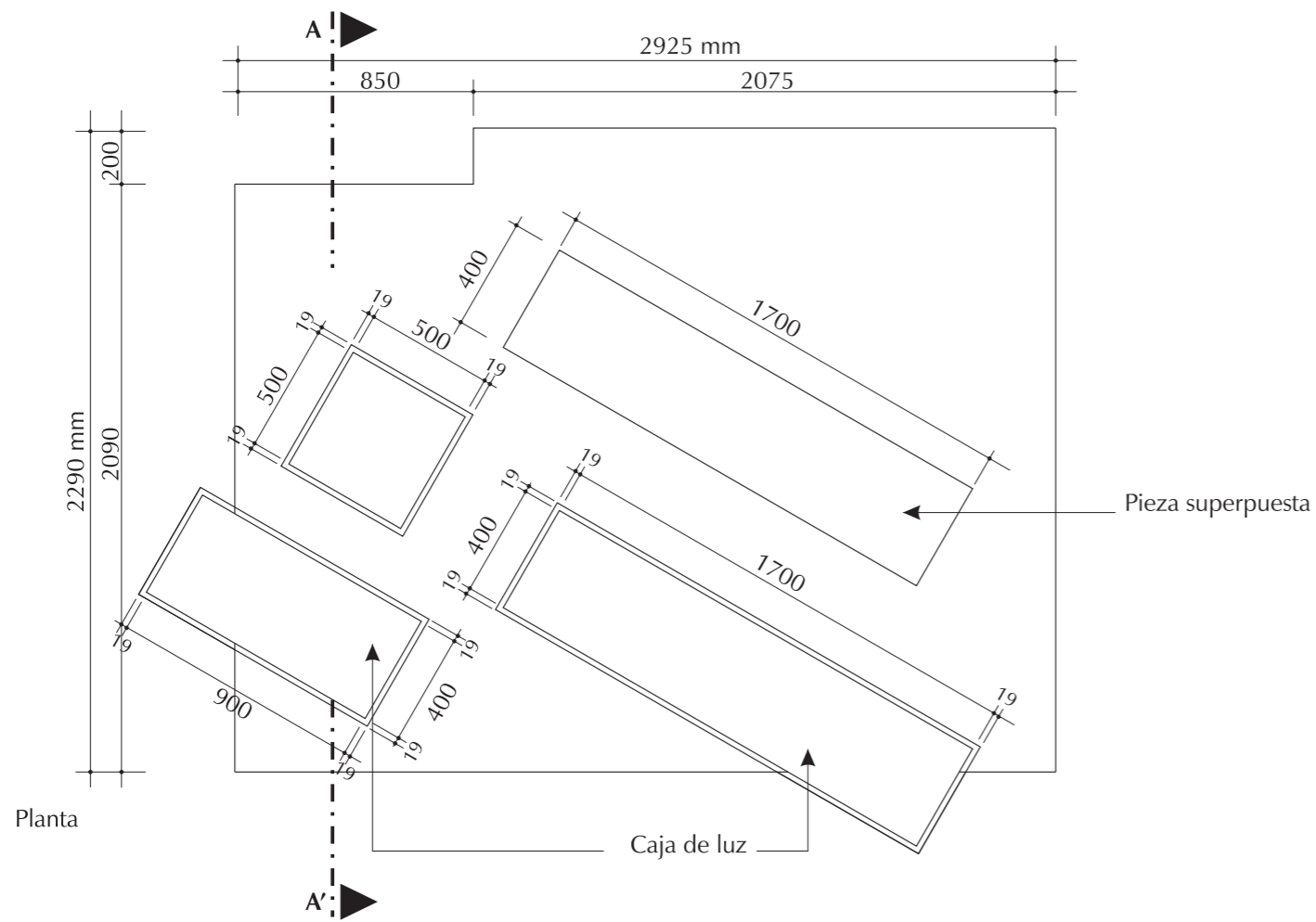
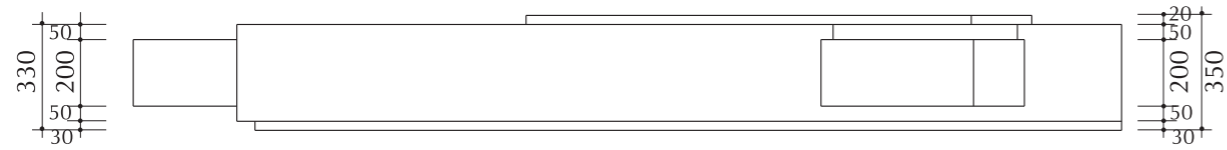

plano nº:	Nuevo edificio
25	Sala 7
escala:	Cementerio
1/25	Museo Arqueológico de Jerez
	Jerez de la Frontera
	19/02/08

Pódium expositivo 1

Estructuras fabricadas con tubo rectangular de acero inoxidable de sección 50 x 25 mm

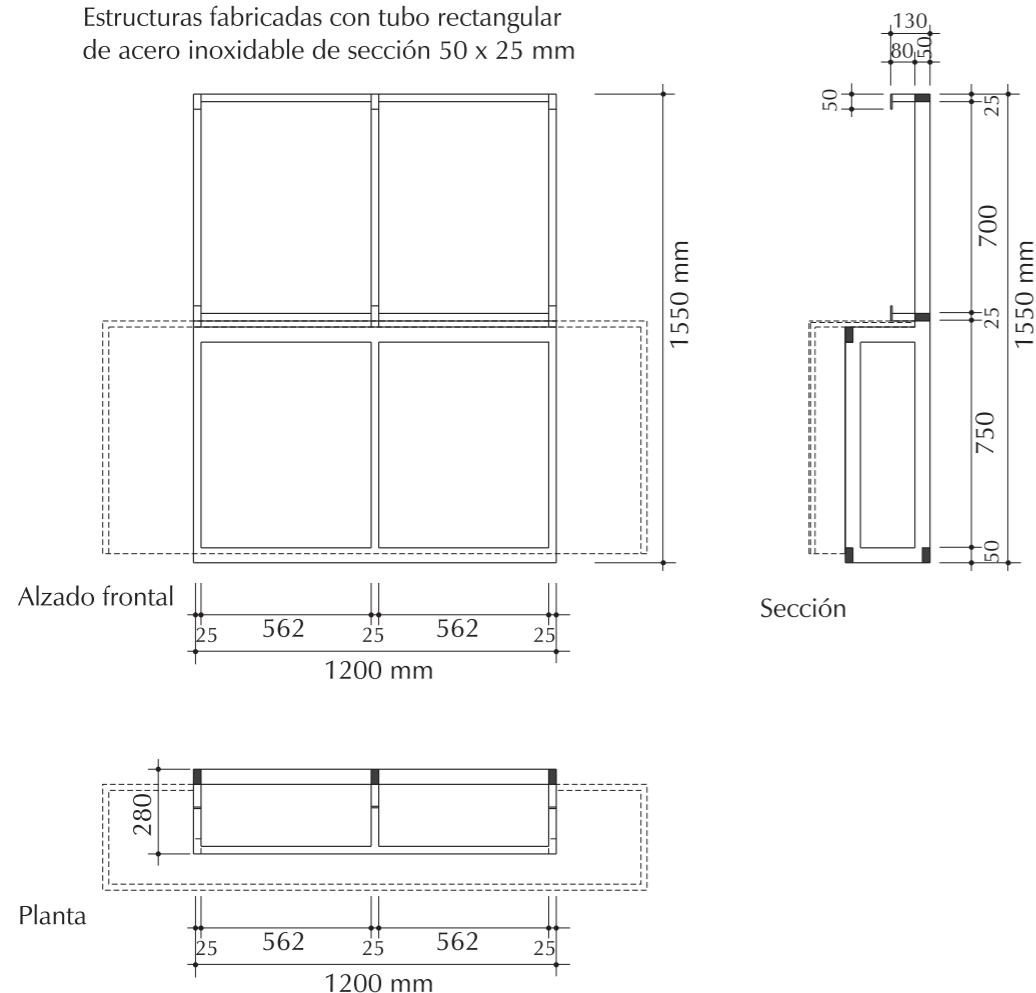

Cajones para cubrir estructura fabricados con tablero de DM forrados con plancha de Dibond

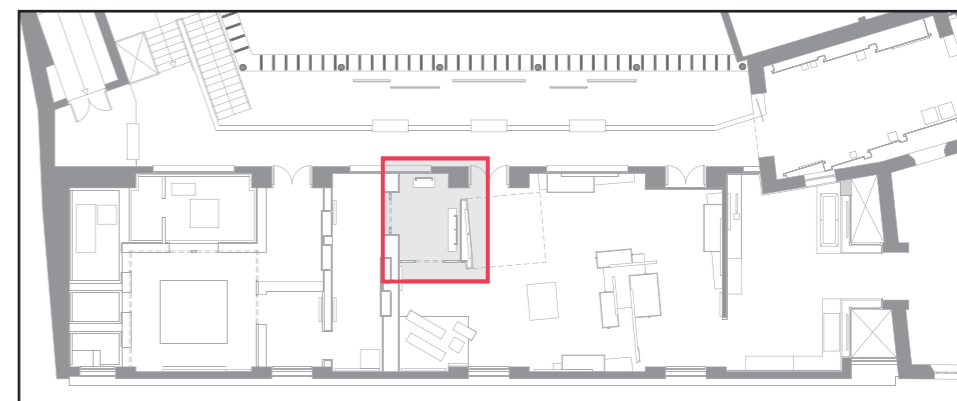
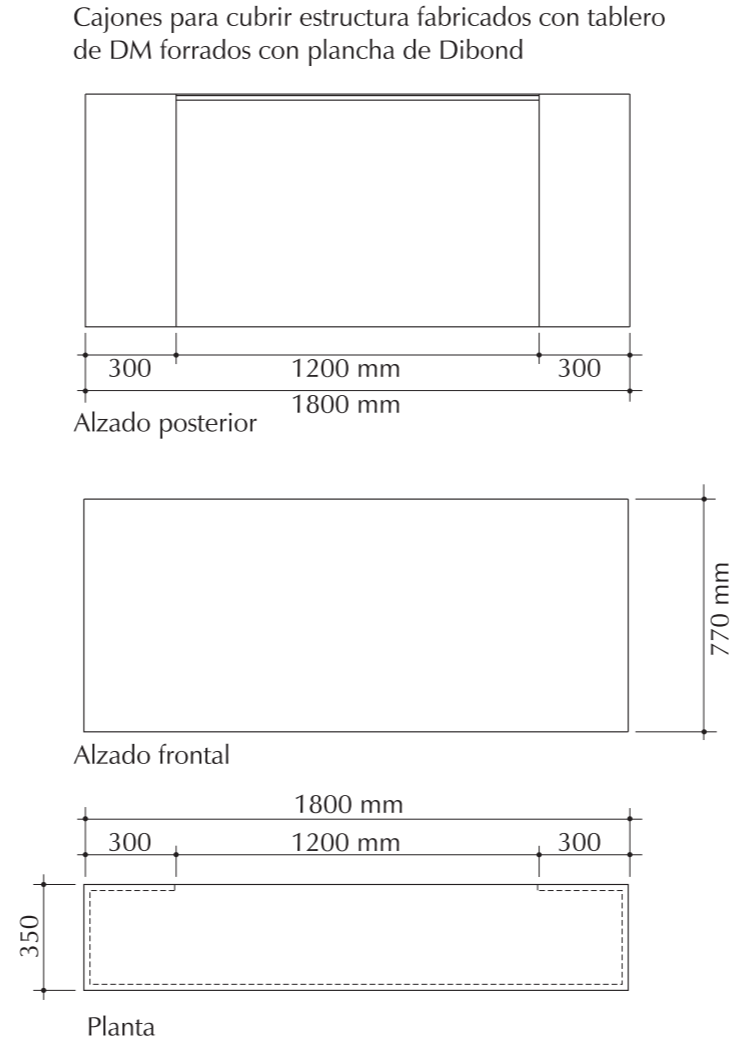

Pódium expositivo 2

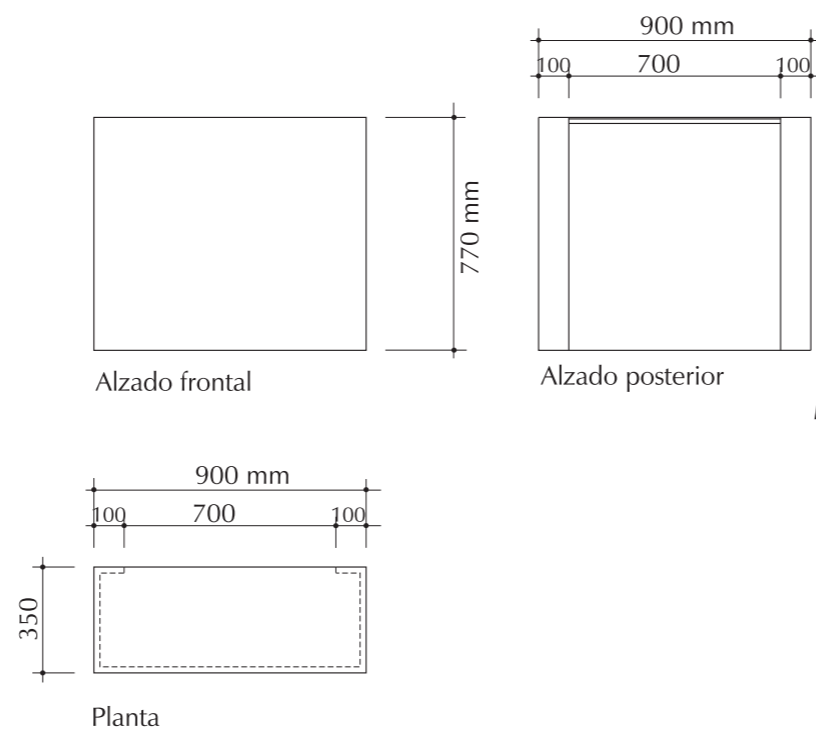
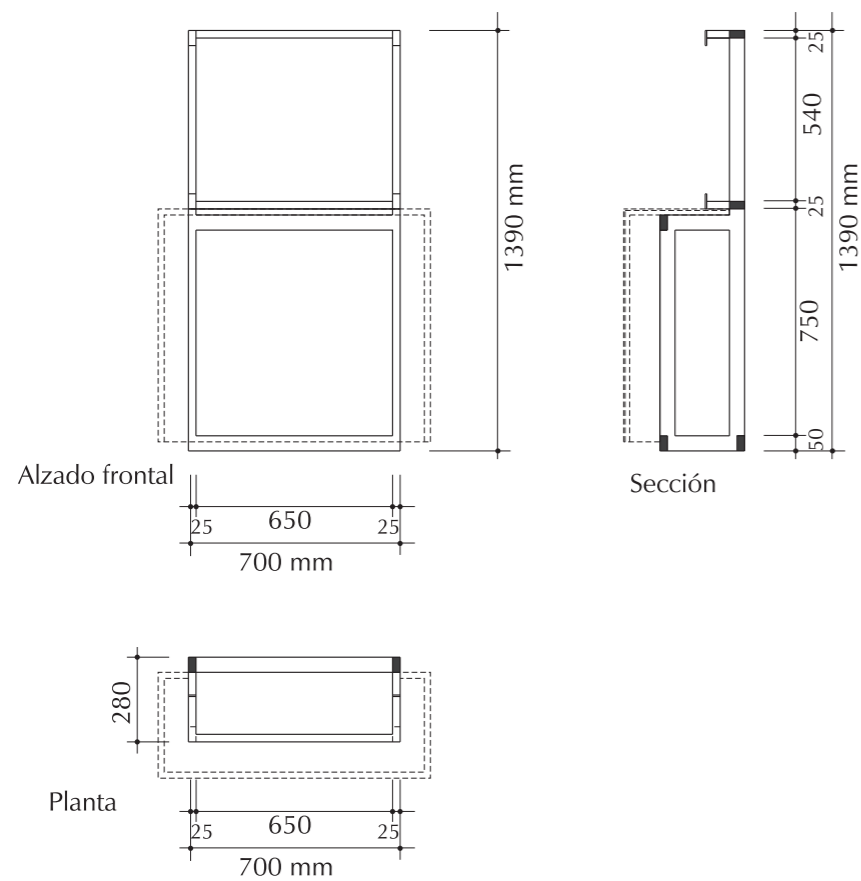

Marco metálico

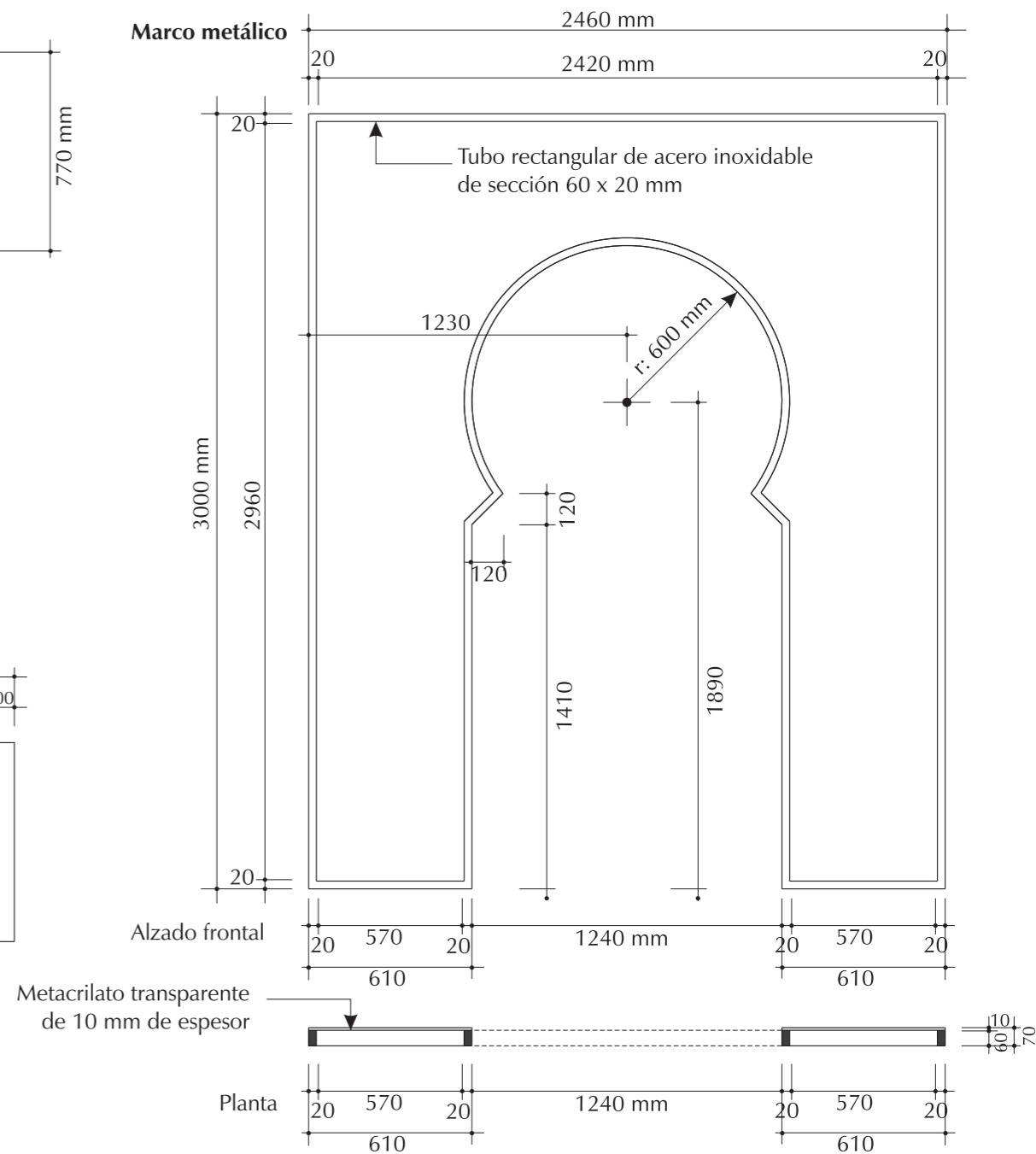

plano nº:	Nuevo edificio
26	Sala 7
escala:	Puerta en recodo
1/20	Museo Arqueológico de Jerez
	Jerez de la Frontera
	19/02/08

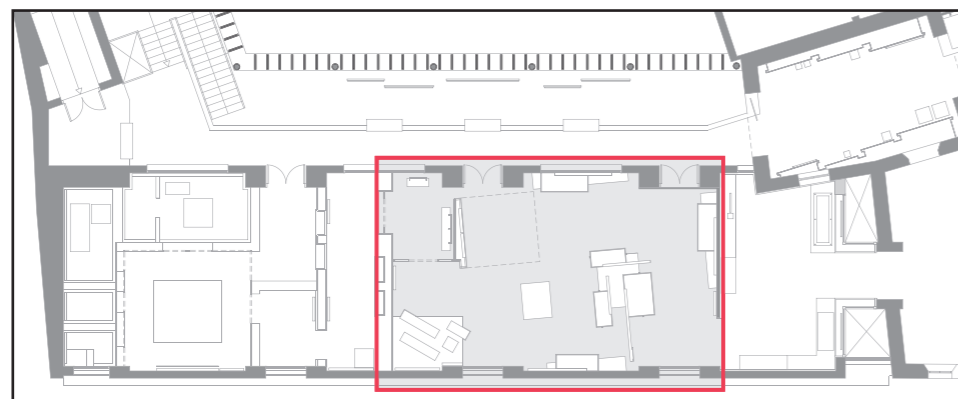
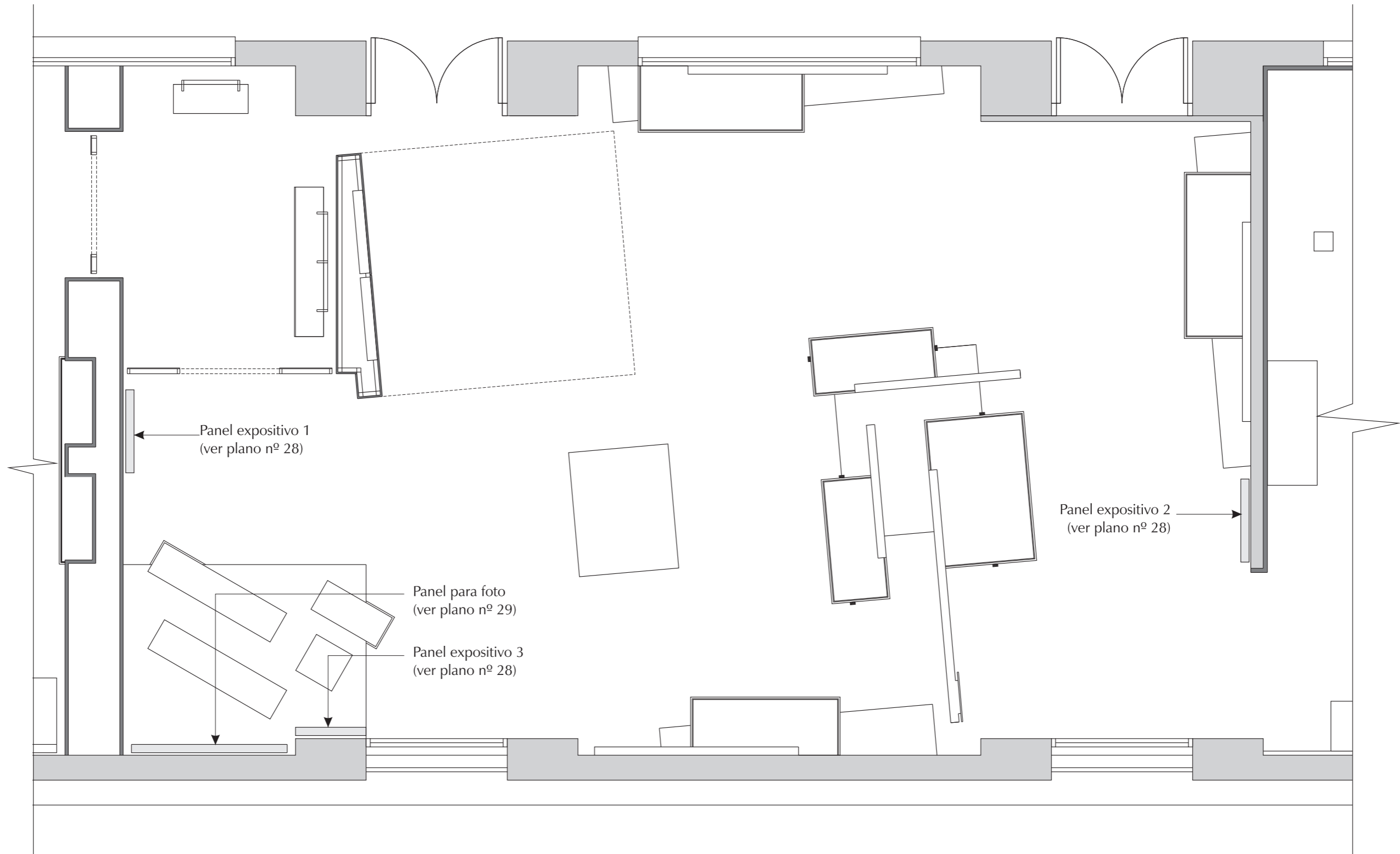

plano nº:	Nuevo edificio
27	Sala 7
escala:	Paneles expositivos
1/50	Museo Arqueológico de Jerez
	Jerez de la Frontera
	19/02/08