

Alzado frontal

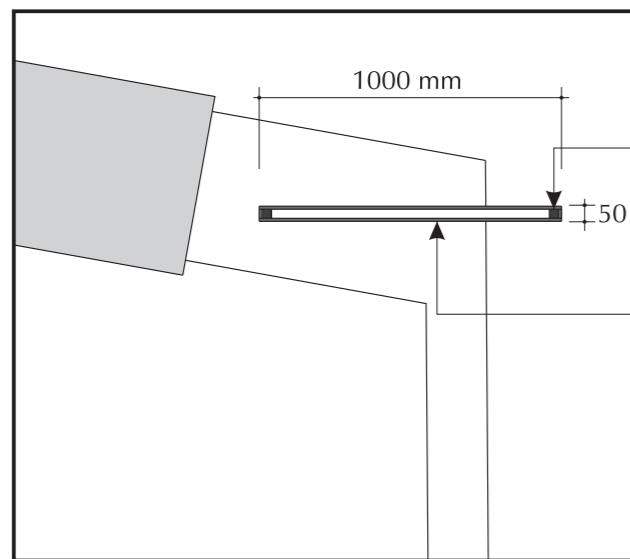

Planta

Estructura interior de listones de madera

Tablero de DM recubierto con plancha de Dibond serigrafiada

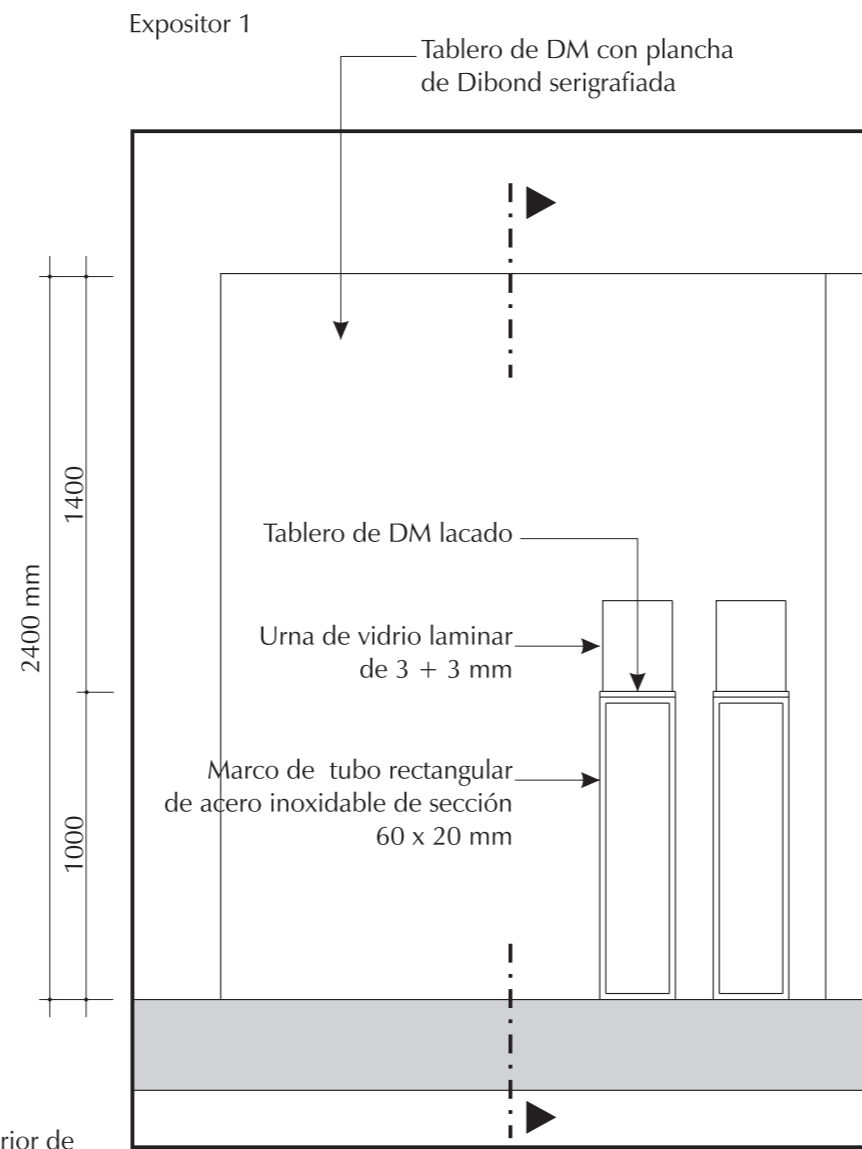

Alzado frontal

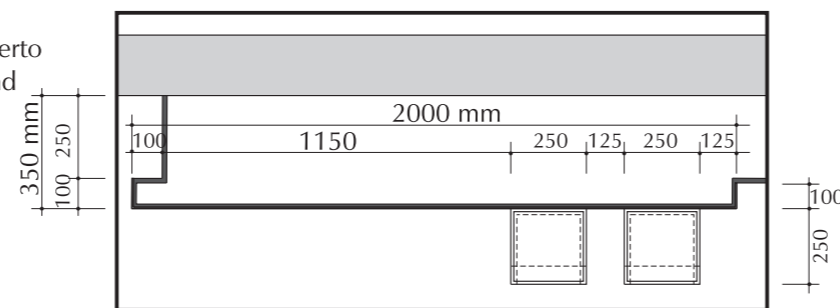

Planta

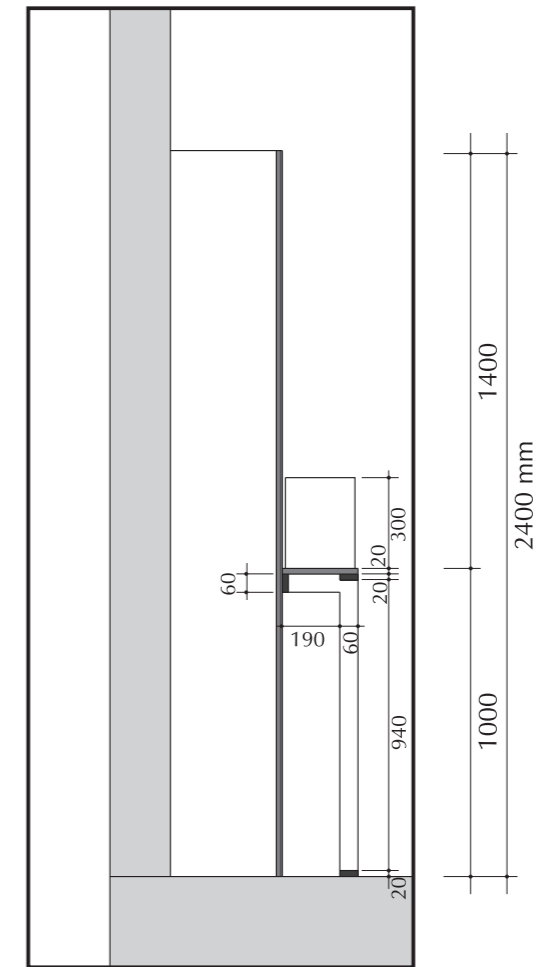
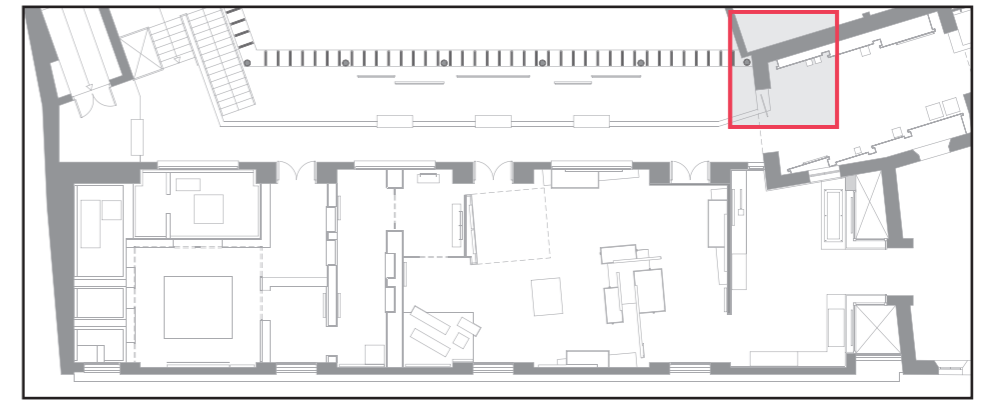

Sección

plano nº:	Nuevo edificio
58	Piezas con historias
escala:	Panel de sala y expositor 1
1/25	Museo Arqueológico de Jerez
	Jerez de la Frontera 16/02/08

Expositor 2

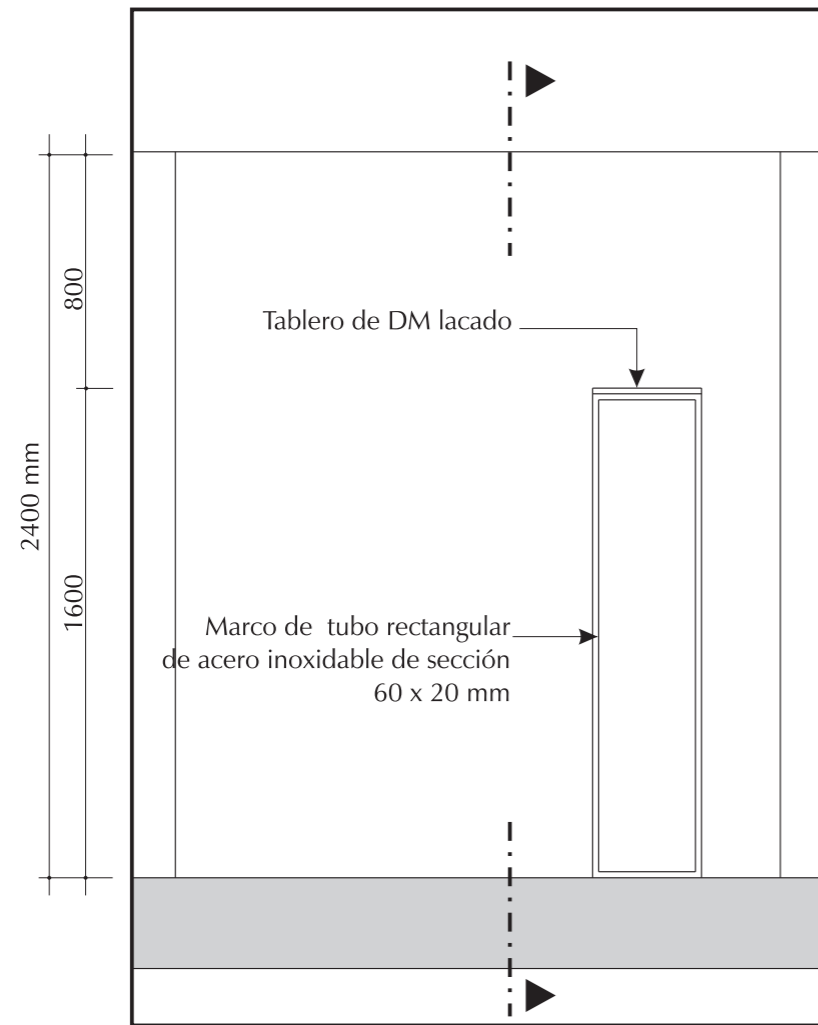

Alzado frontal

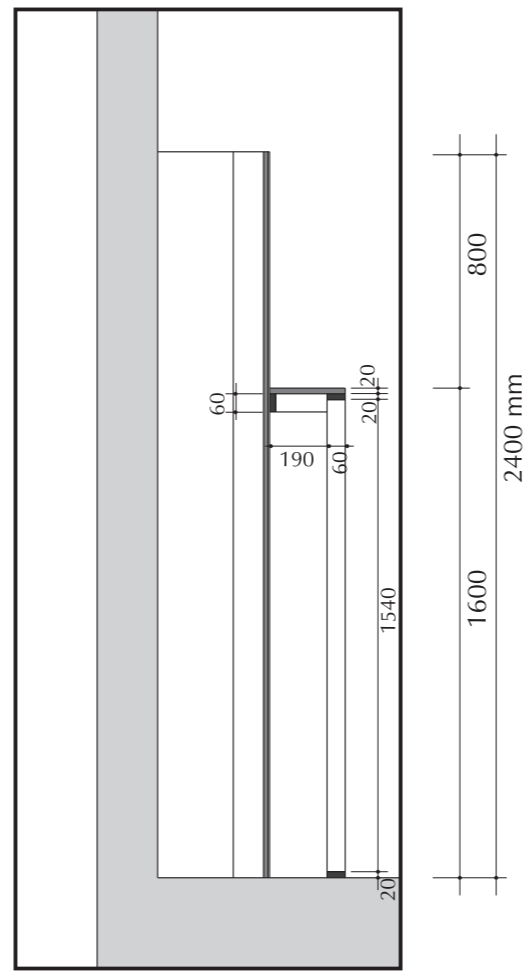

Sección

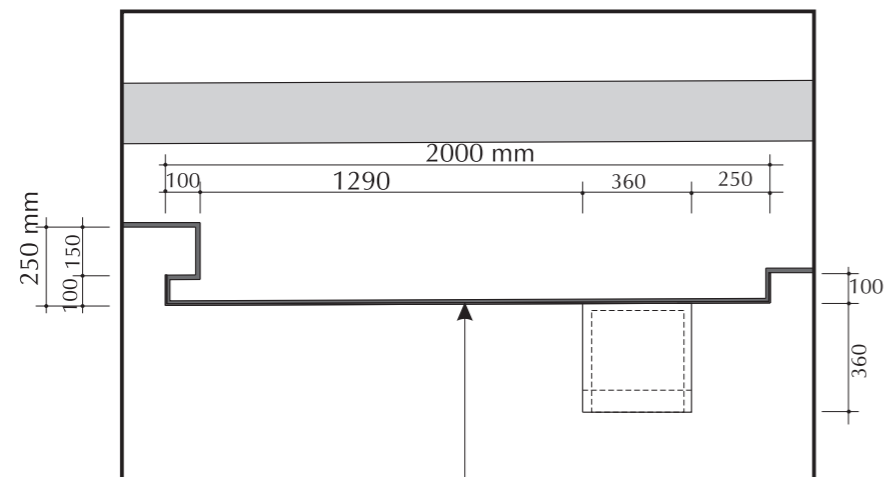
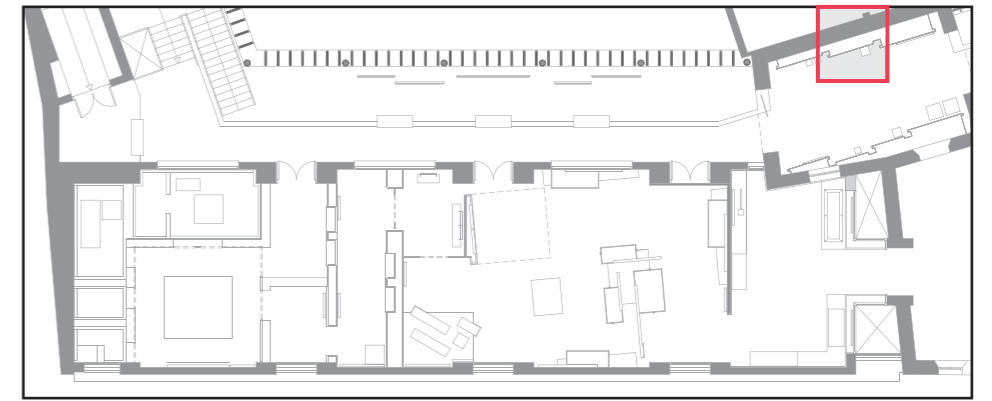

Planta

Tablero de DM con plancha de Dibond serigrafiada

plano nº:	Nuevo edificio
59	Piezas con historias
escala:	Expositor 2
1/25	Museo Arqueológico de Jerez
	Jerez de la Frontera 16/02/08

Expositor 3

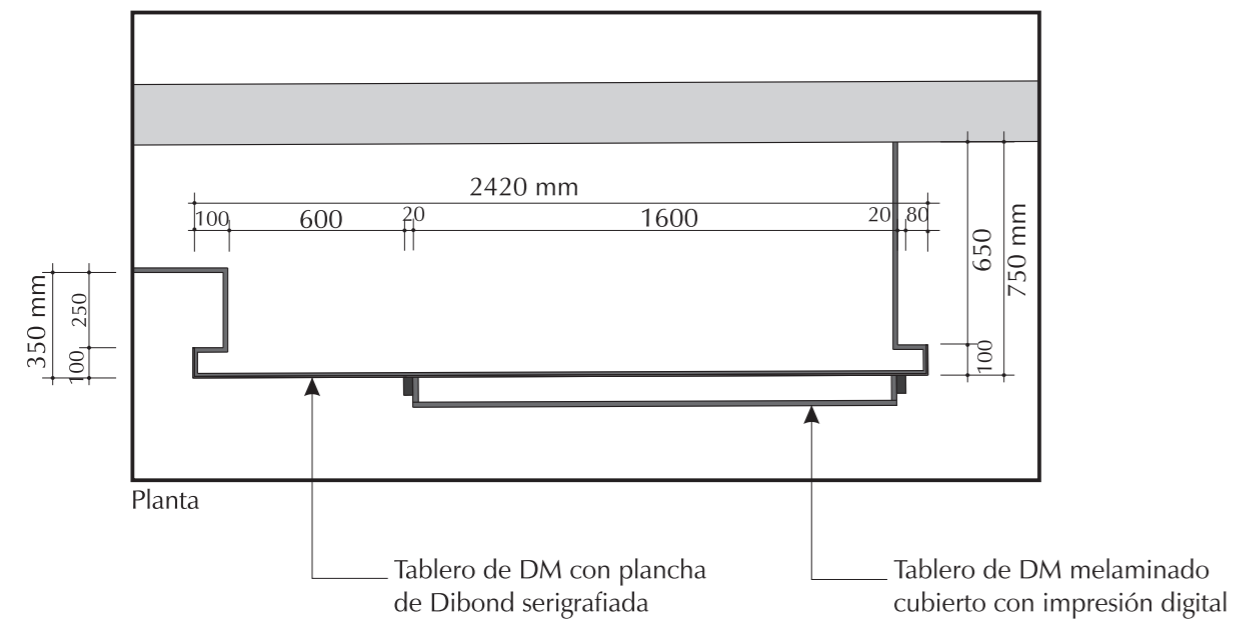
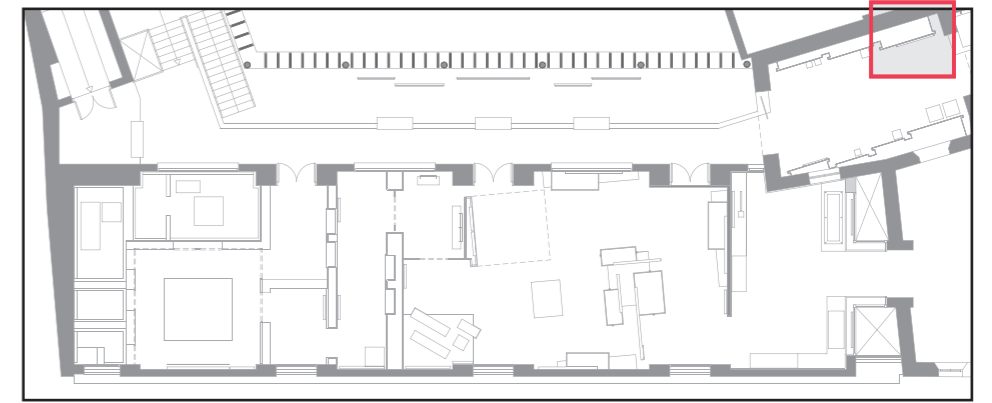
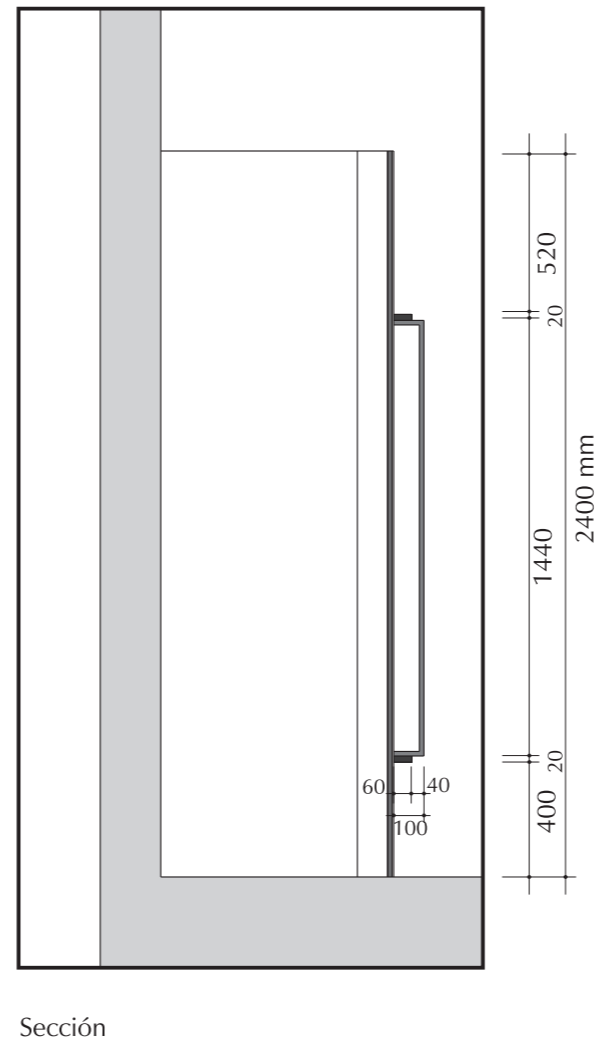
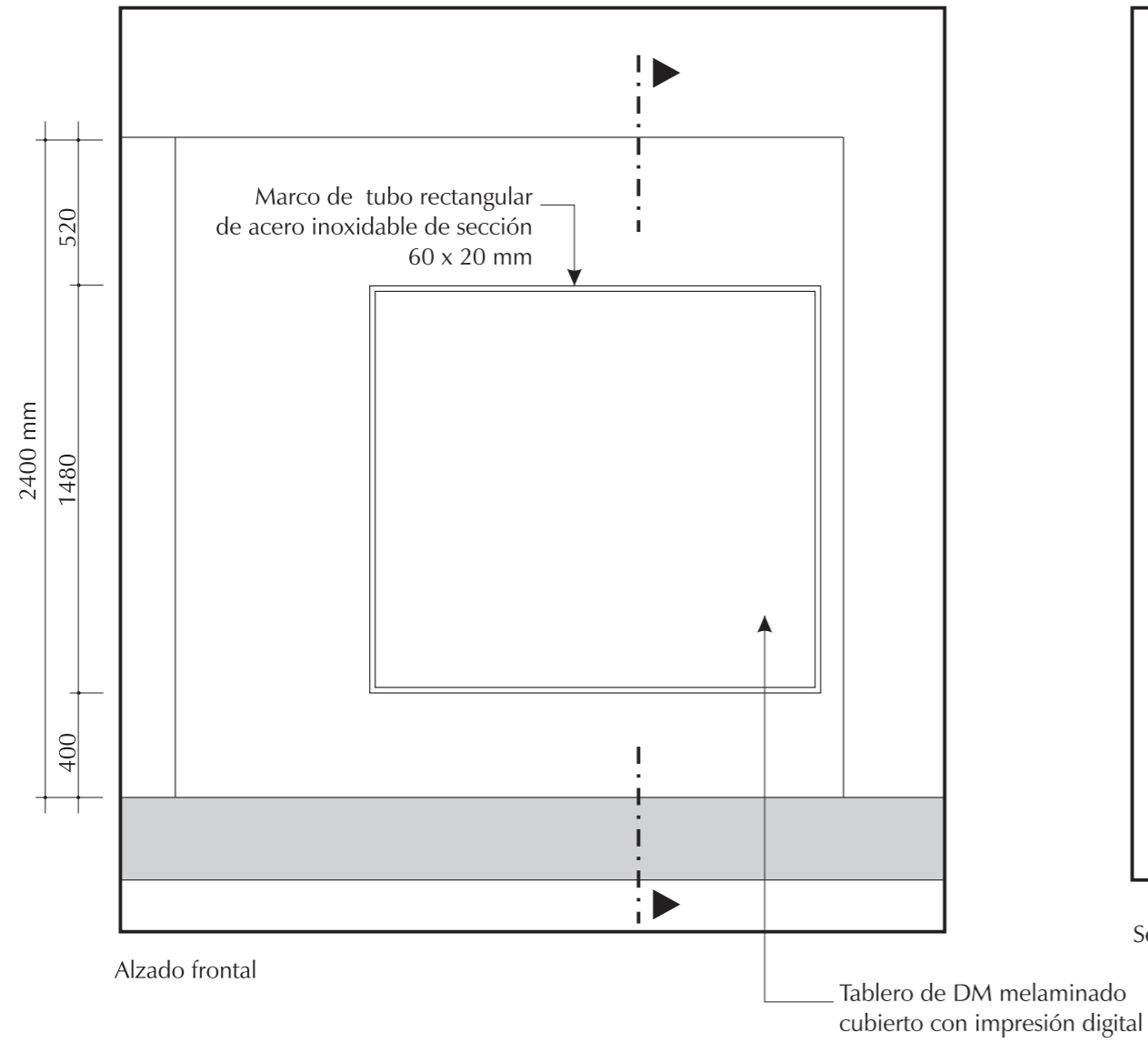

plano nº:	Nuevo edificio
60	Piezas con historias
escala:	Expositor 3
1/25	Museo Arqueológico de Jerez
	Jerez de la Frontera 16/02/08

Expositor 4

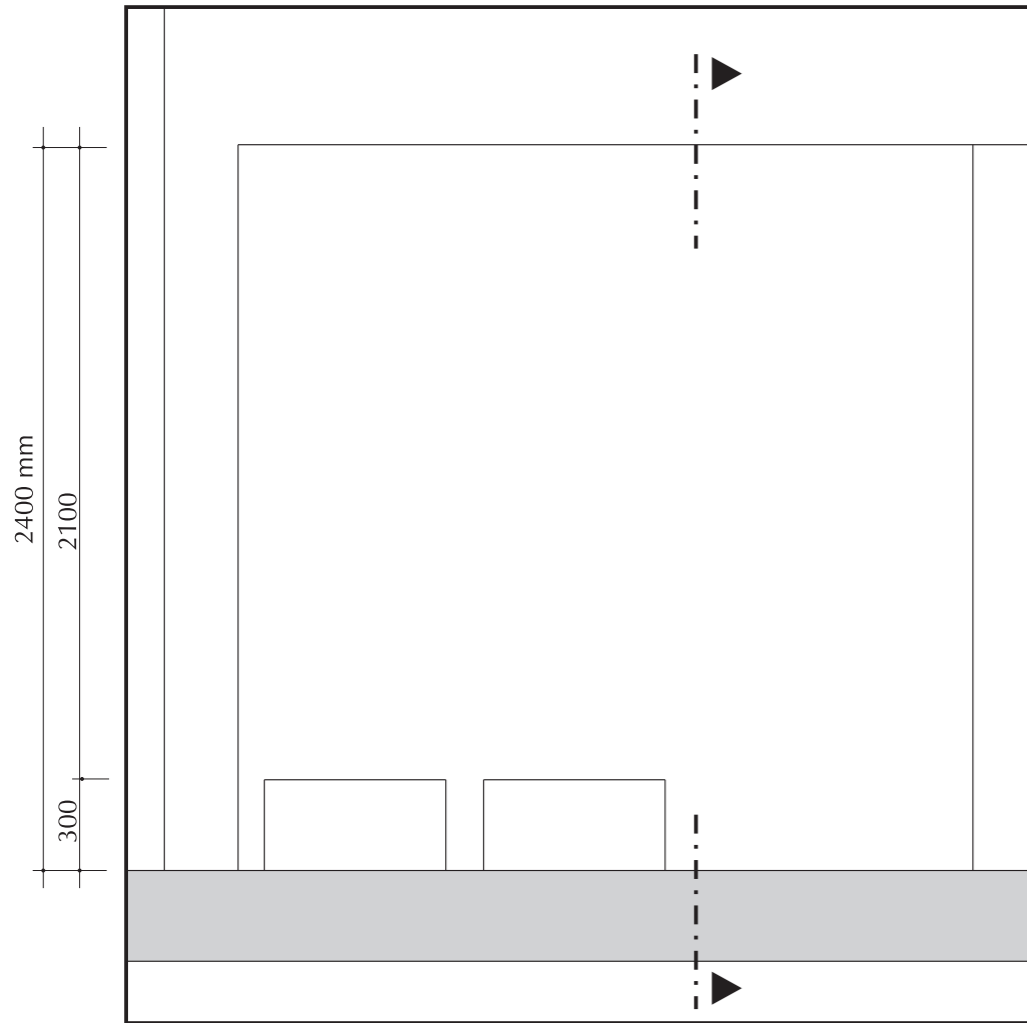

Alzado frontal

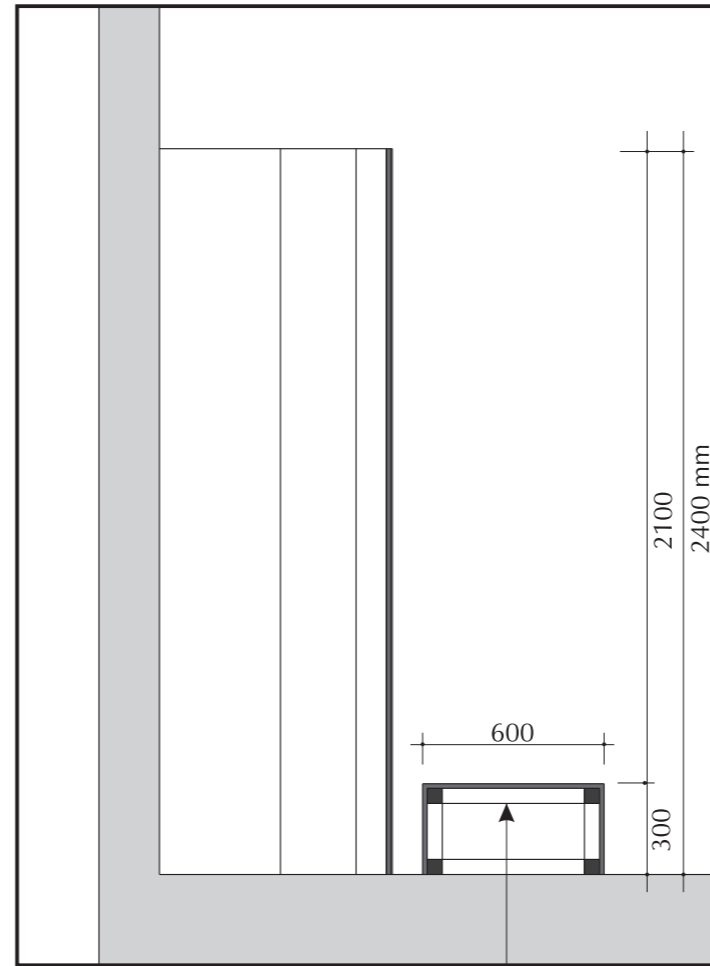

Sección

Estructura metálica interior recubierto con tablero de DM lacado

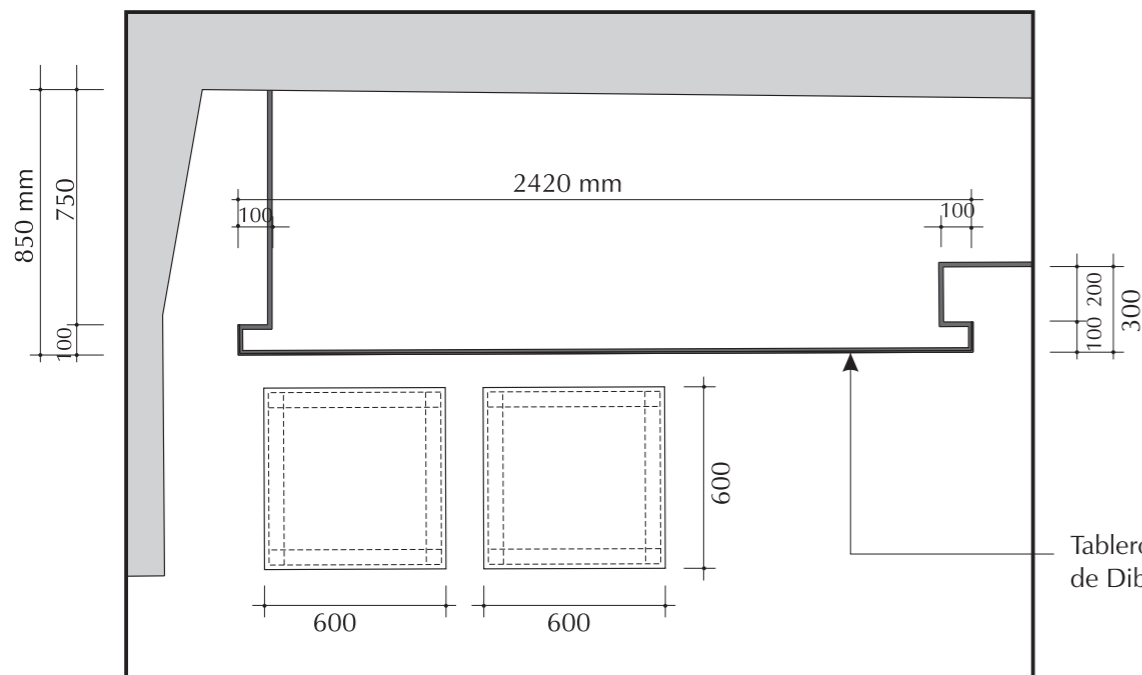
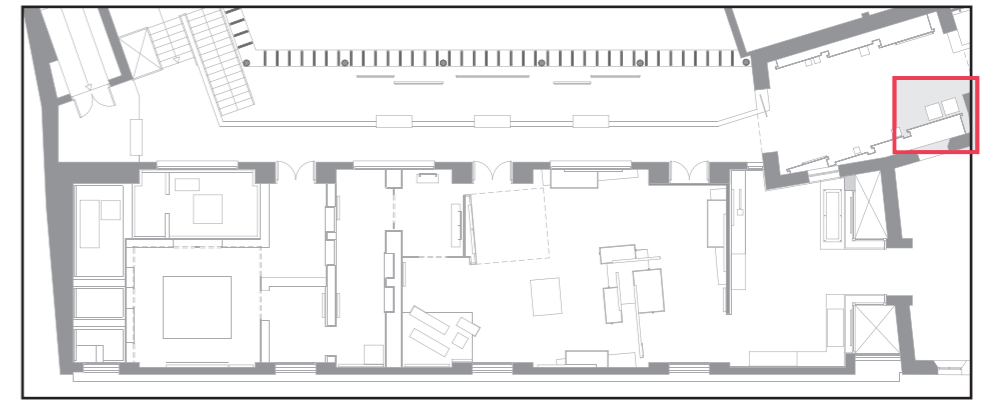

Tablero de DM con plancha de Dibond serigrafiada

Planta

plano nº:	Nuevo edificio
61	Piezas con historias
escala:	Expositor 4
1/25	Museo Arqueológico de Jerez
	Jerez de la Frontera 16/02/08

Expositor 5

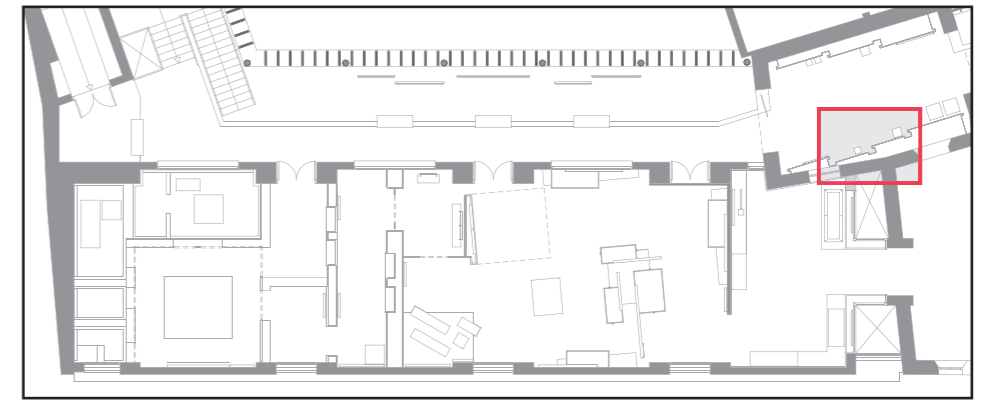
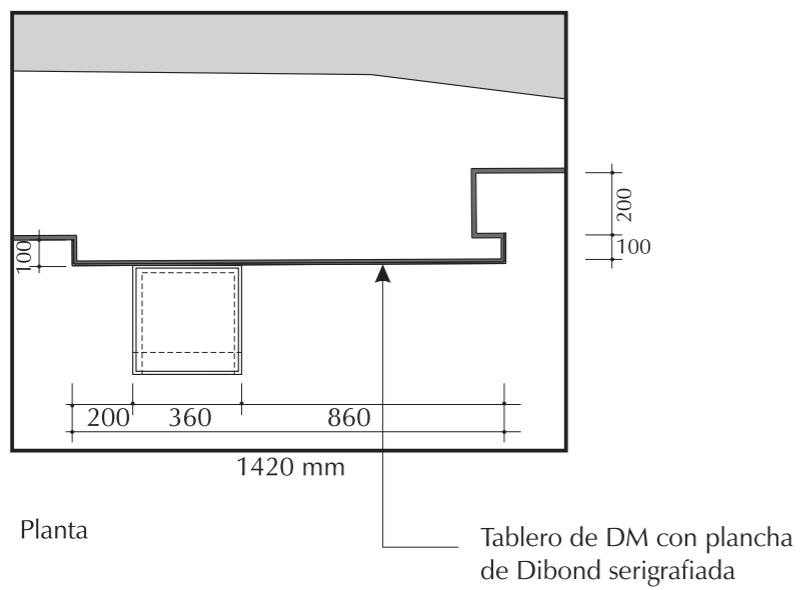
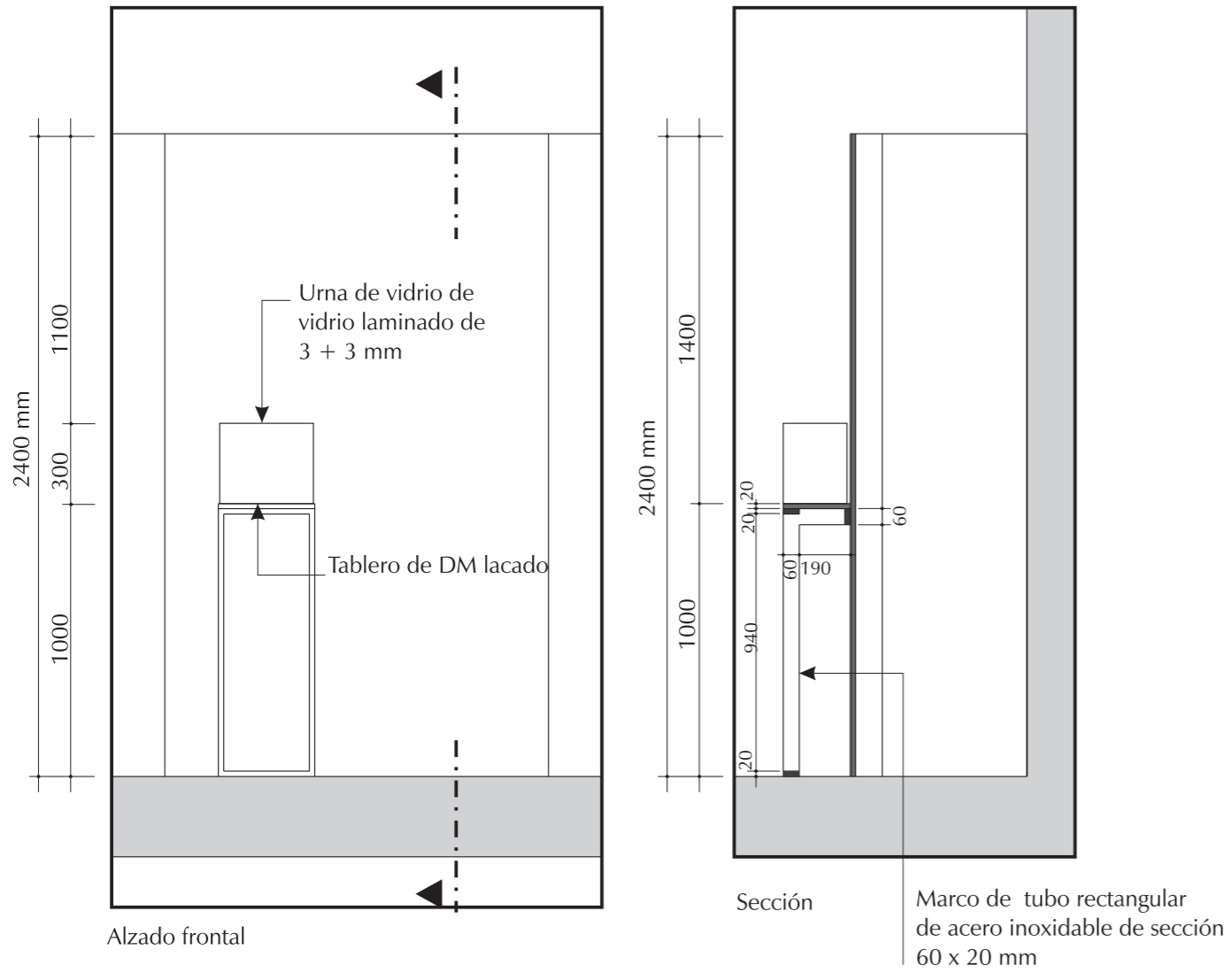

Expositor 6

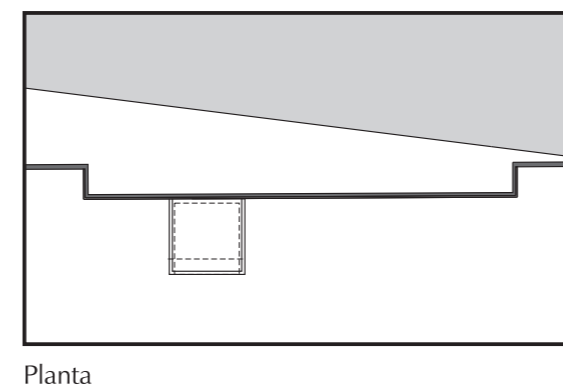
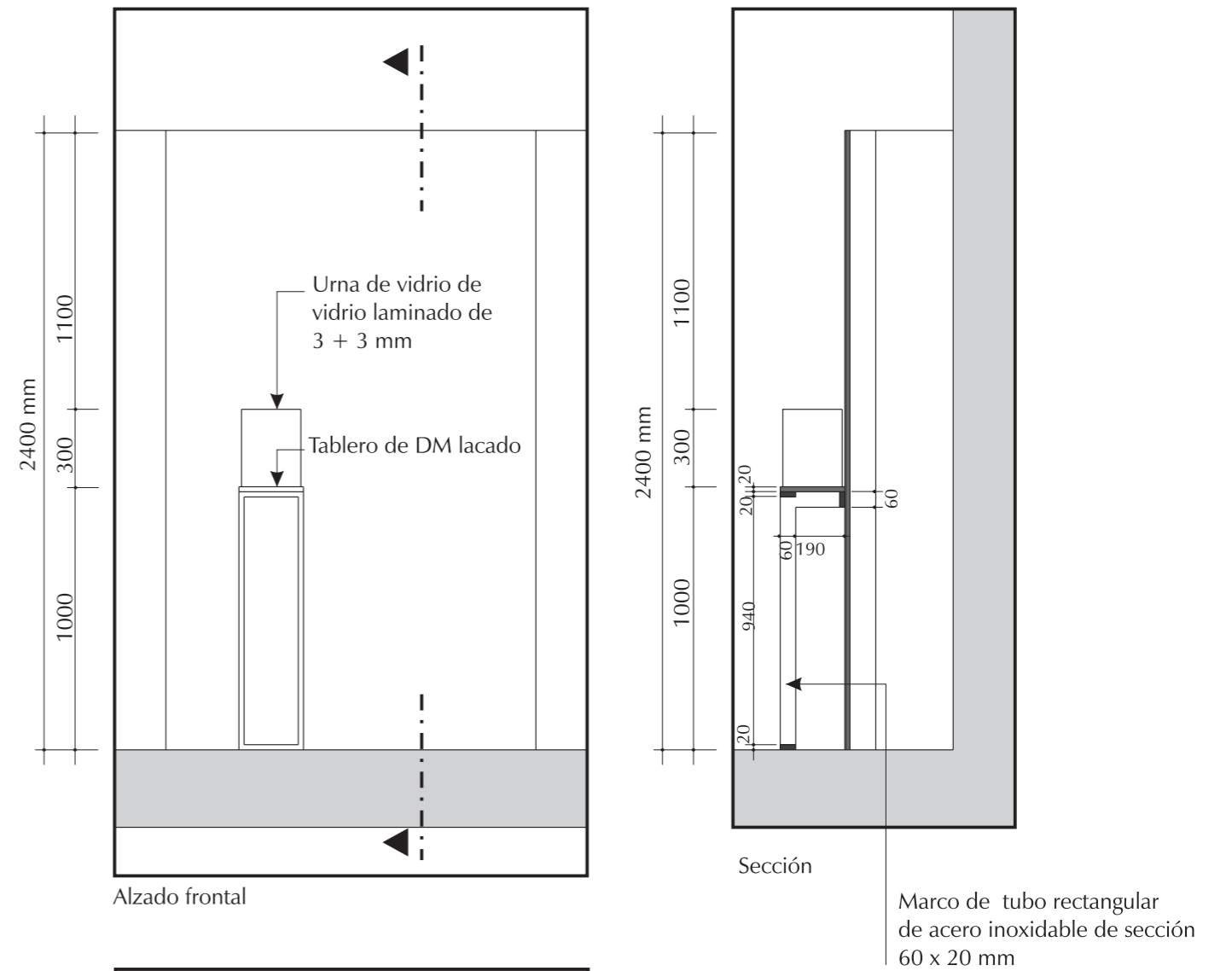

Expositor 7

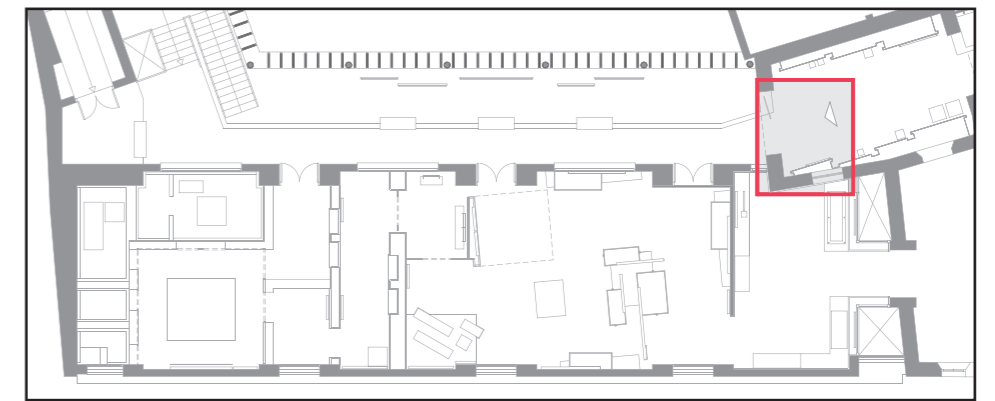
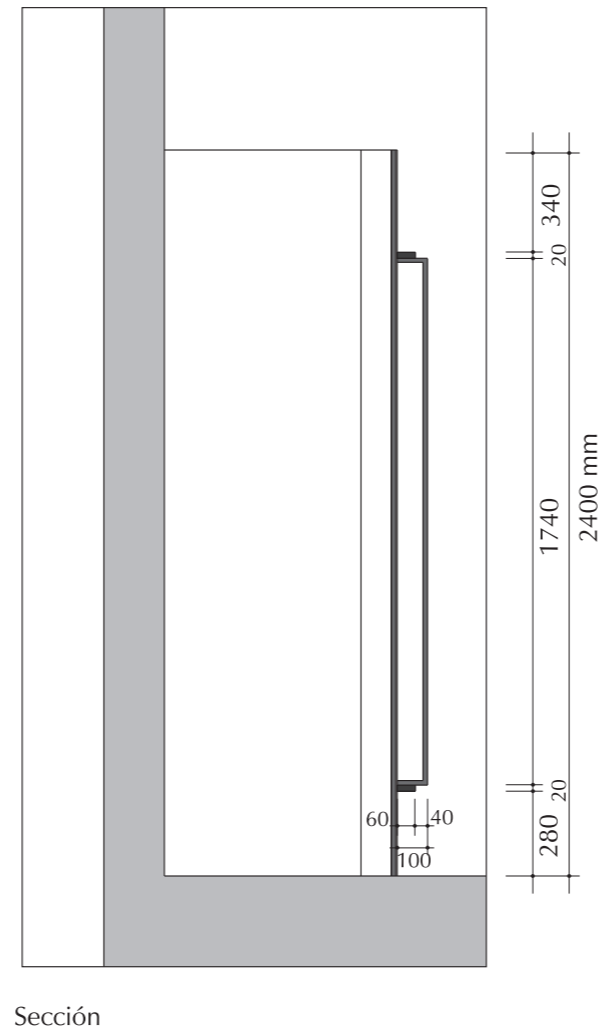
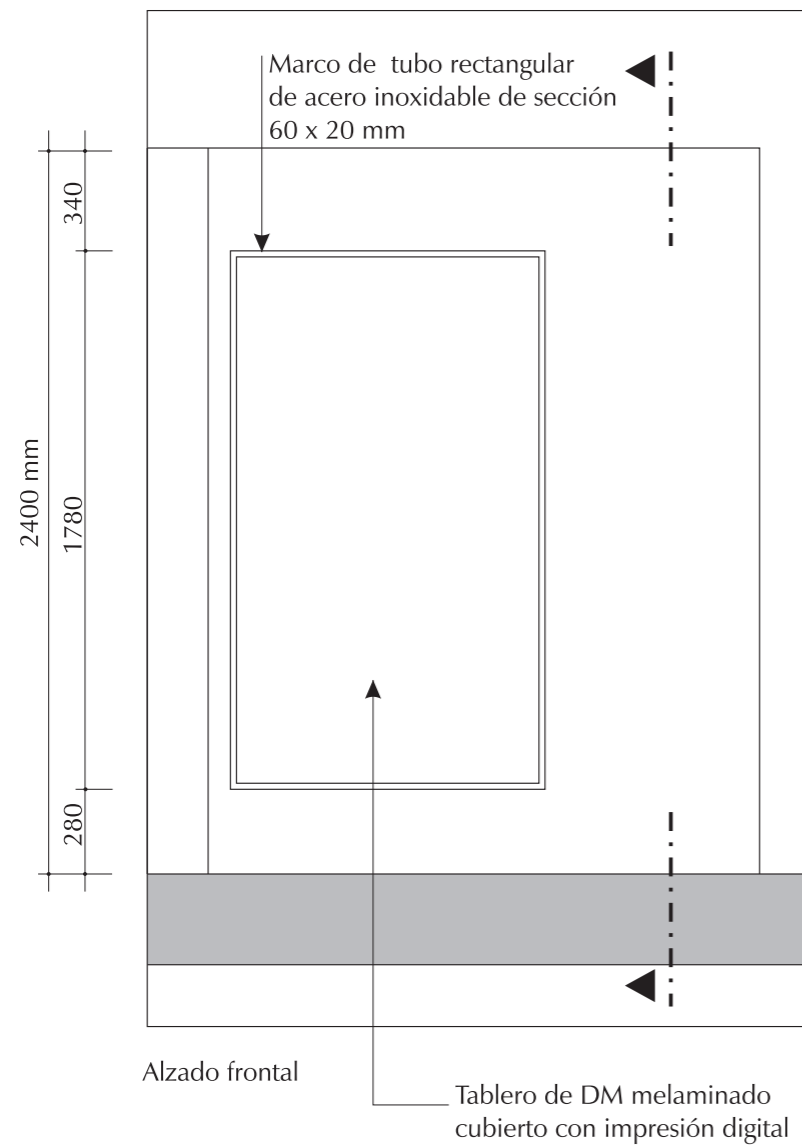

Hito expositivo

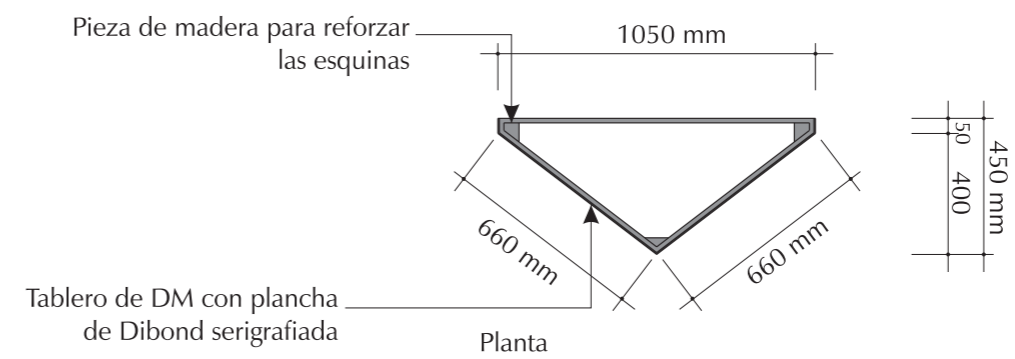
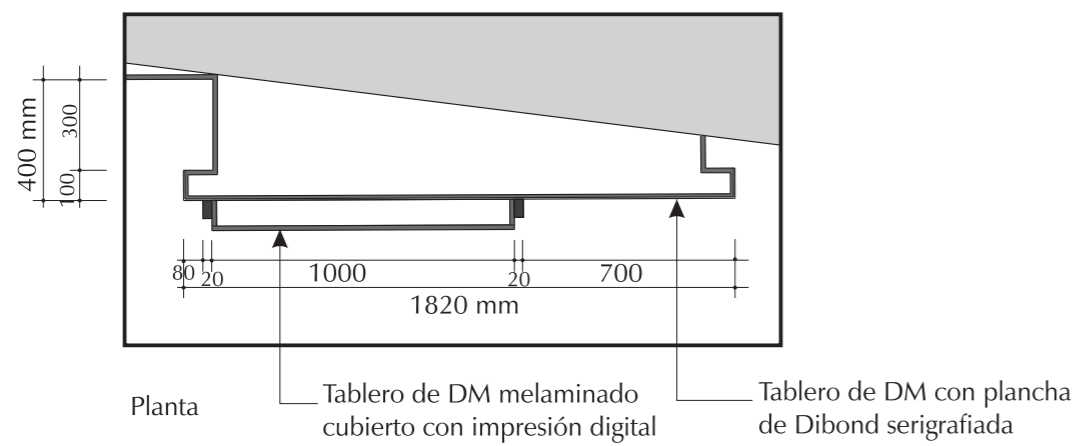
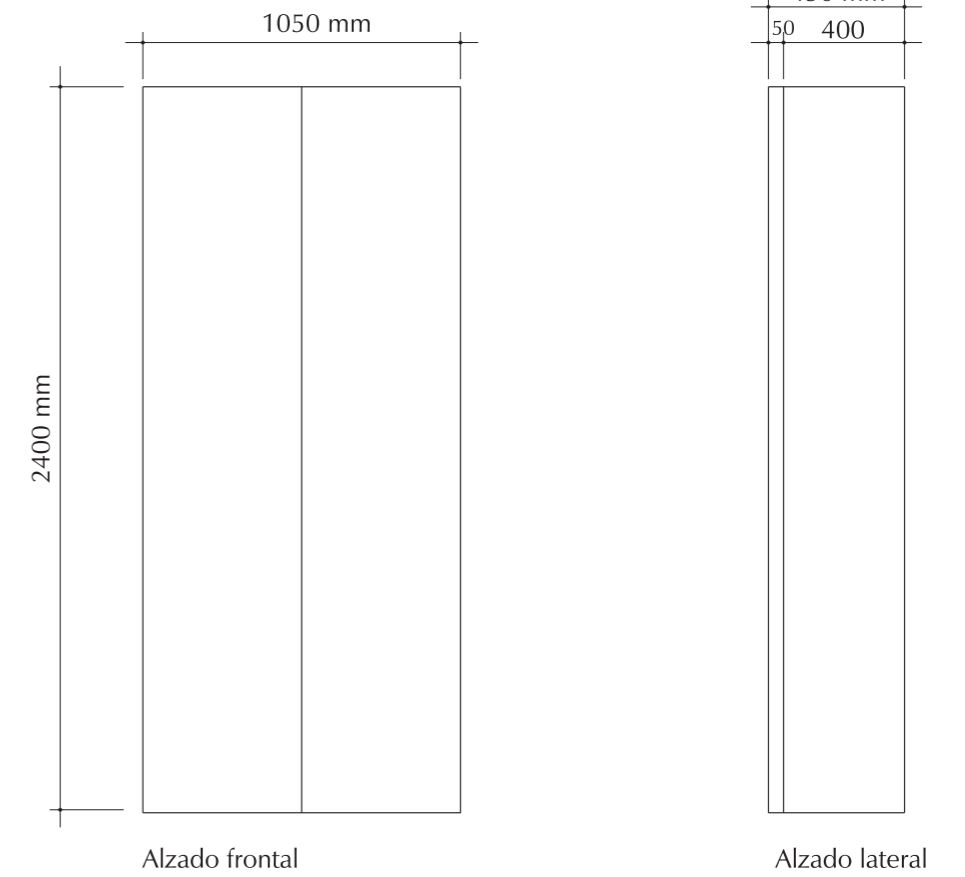

plano nº:	Nuevo edificio
63	Piezas con historias
escala:	Expositor 7, Hito expositivo
1/25	Museo Arqueológico de Jerez
	Jerez de la Frontera
	16/02/08

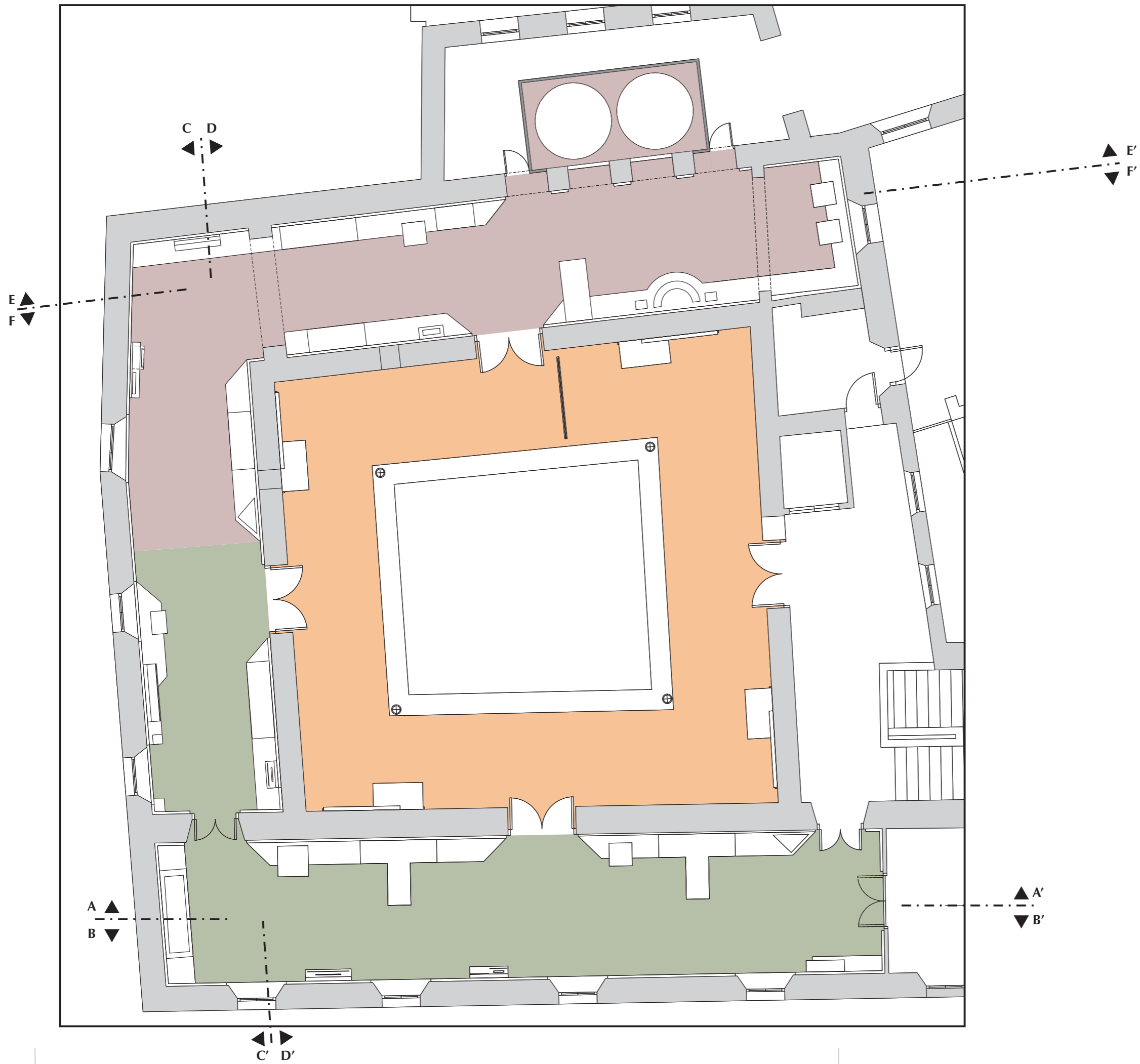

- Sala Medieval Cristiano
- Sala Época Moderna
- Sala Vida cotidiana

plano nº:	Antiguo edificio
64	Salas Medieval Cristiano y Época Moderna
escala:	Planta de distribución
1/100	Museo Arqueológico de Jerez
	Jerez de la Frontera 27/02/08

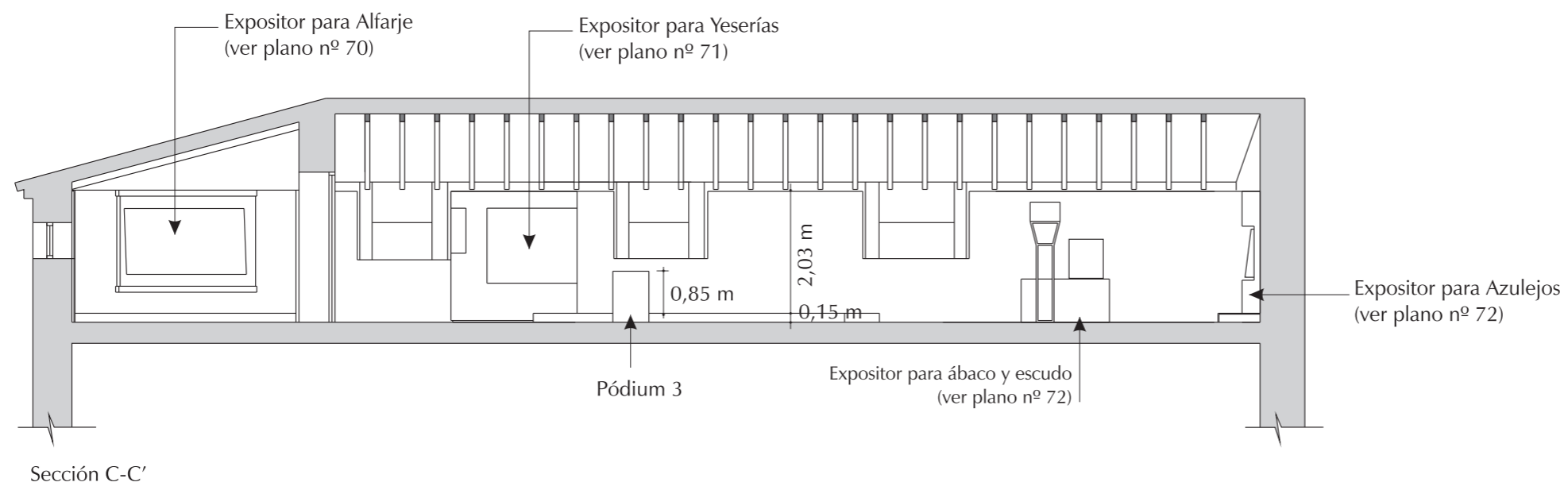
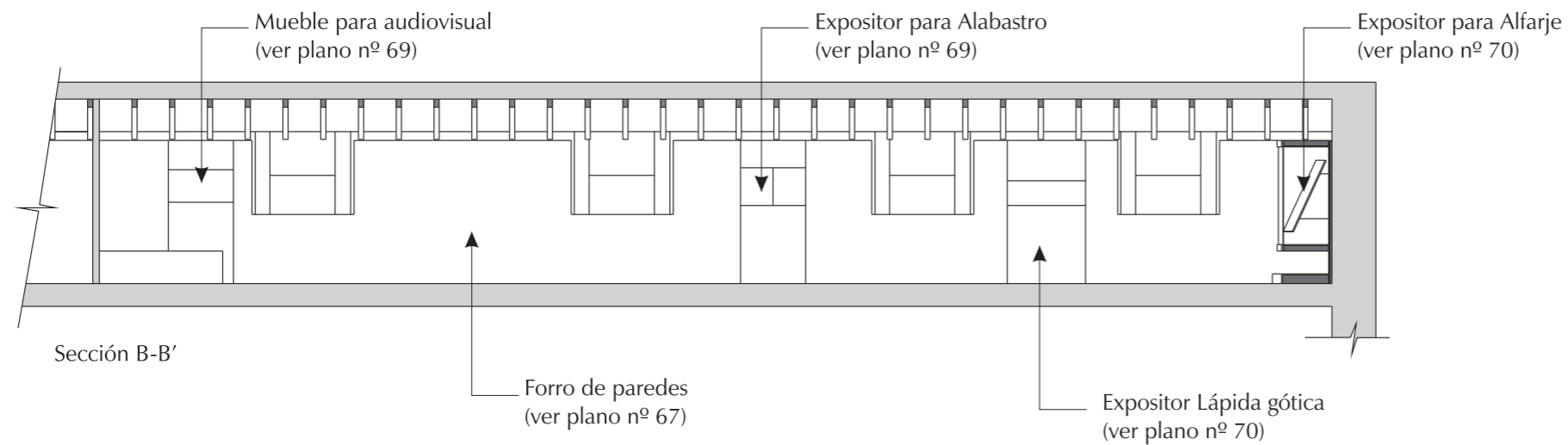
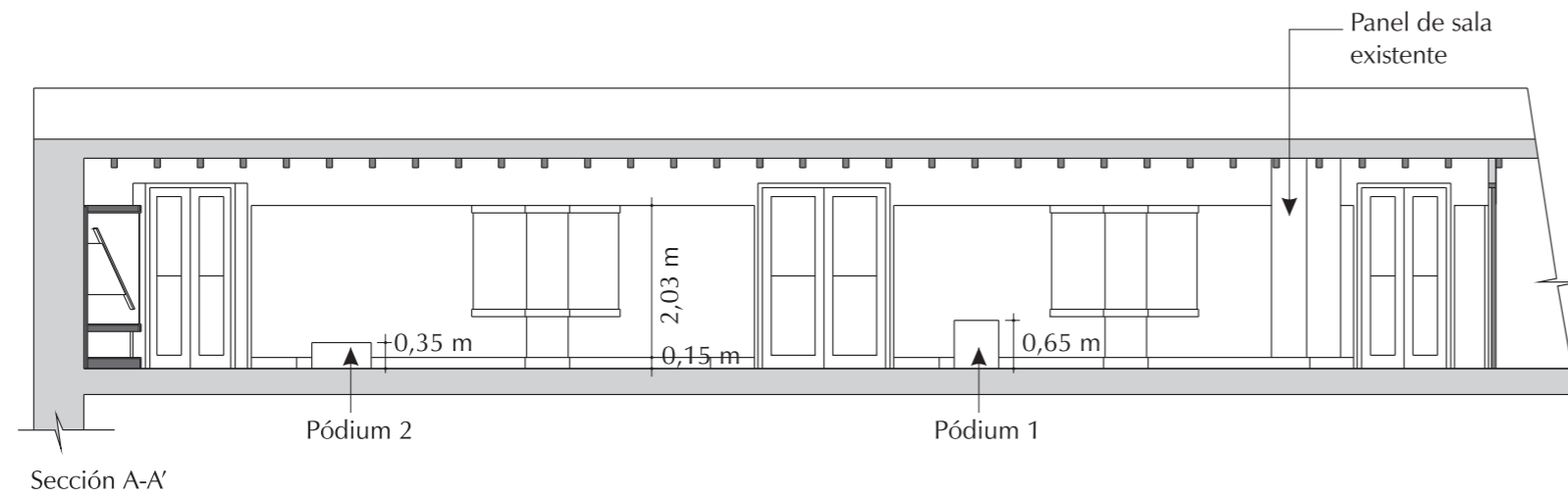

plano nº:	Antiguo edificio
65	Salas Medieval Cristiano y Época Moderna
escala:	Secciones
1/100	Museo Arqueológico de Jerez
	Jerez de la Frontera 27/02/08

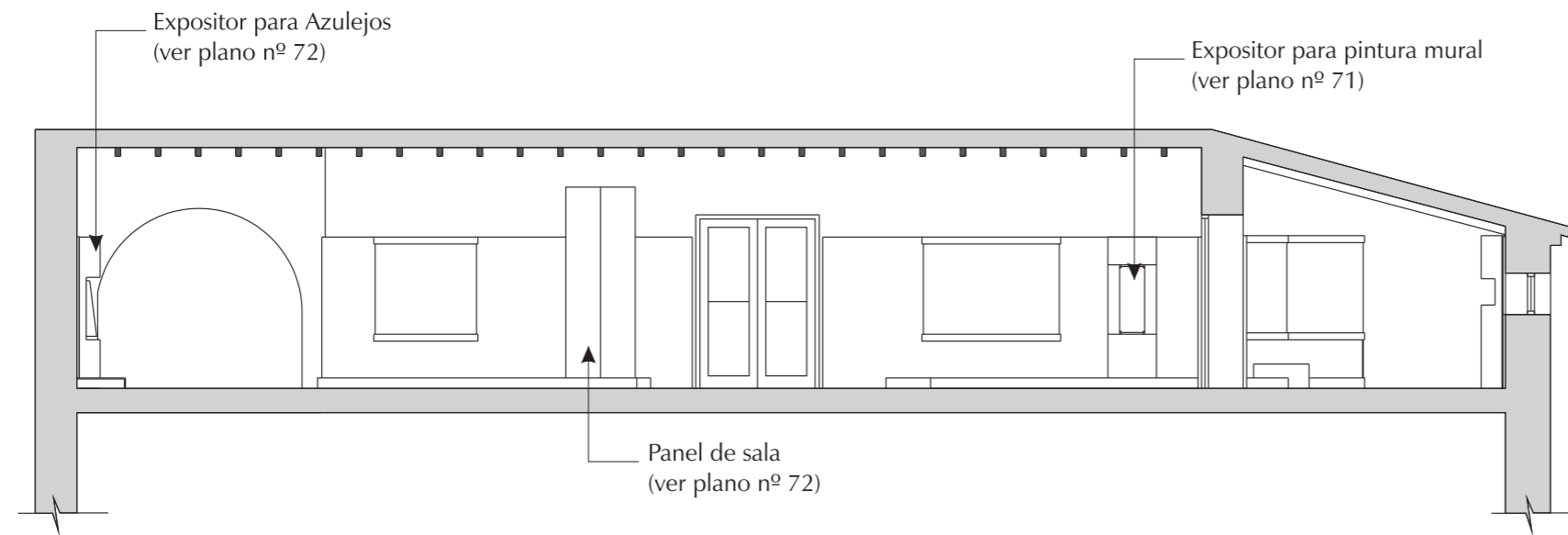

Sección D-D'

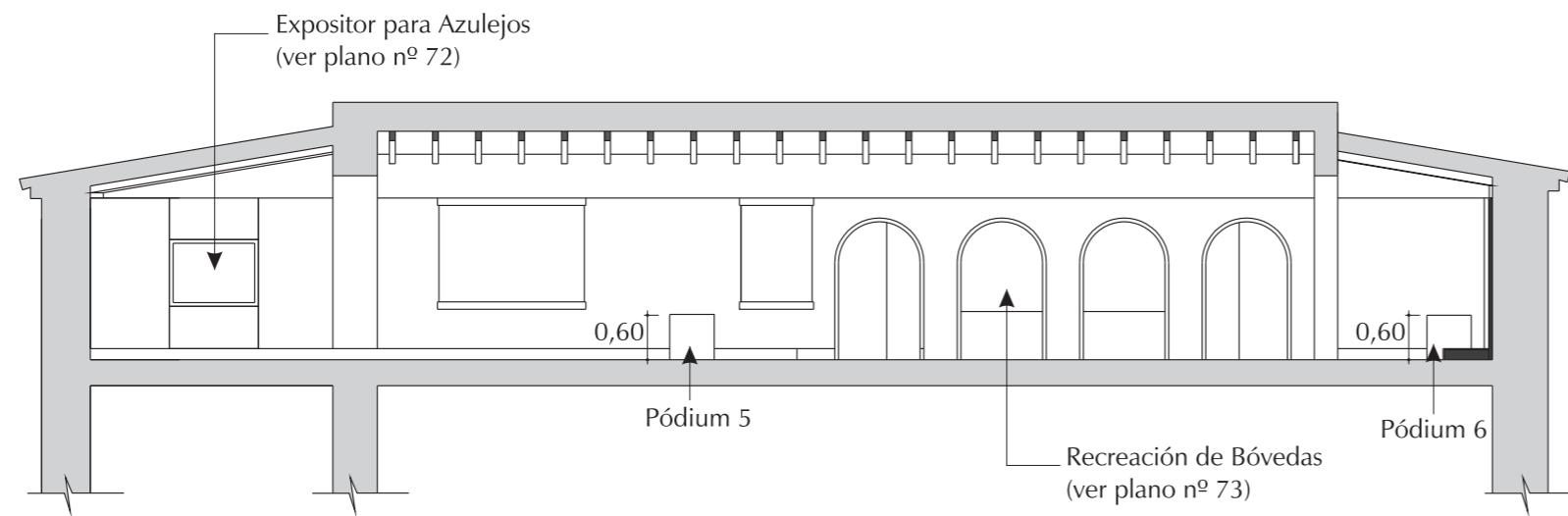

Sección E-E'

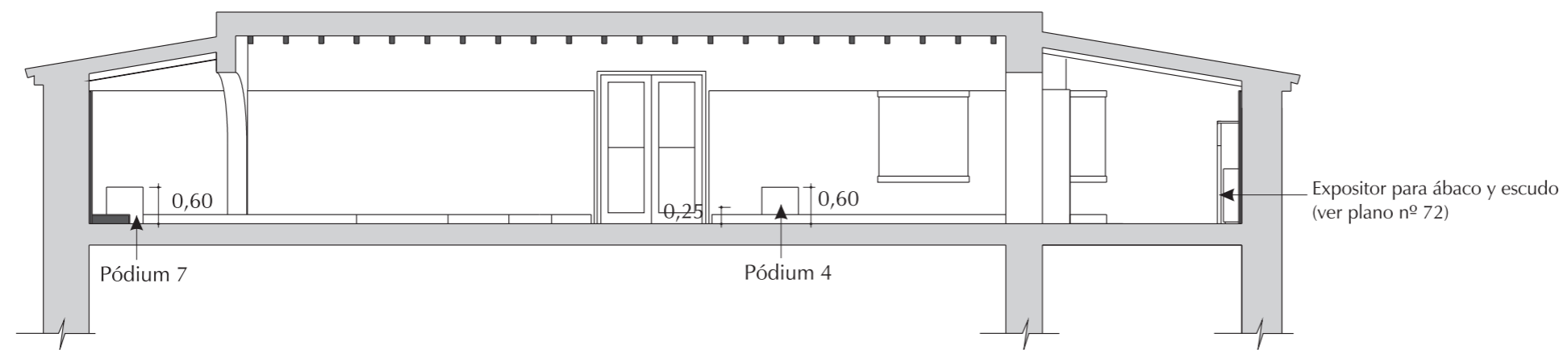

Sección F-F'

plano nº:	Antiguo edificio
66	Salas Medieval Cristiano y Época Moderna
escala:	Secciones
1/100	Museo Arqueológico de Jerez
	Jerez de la Frontera 27/02/08

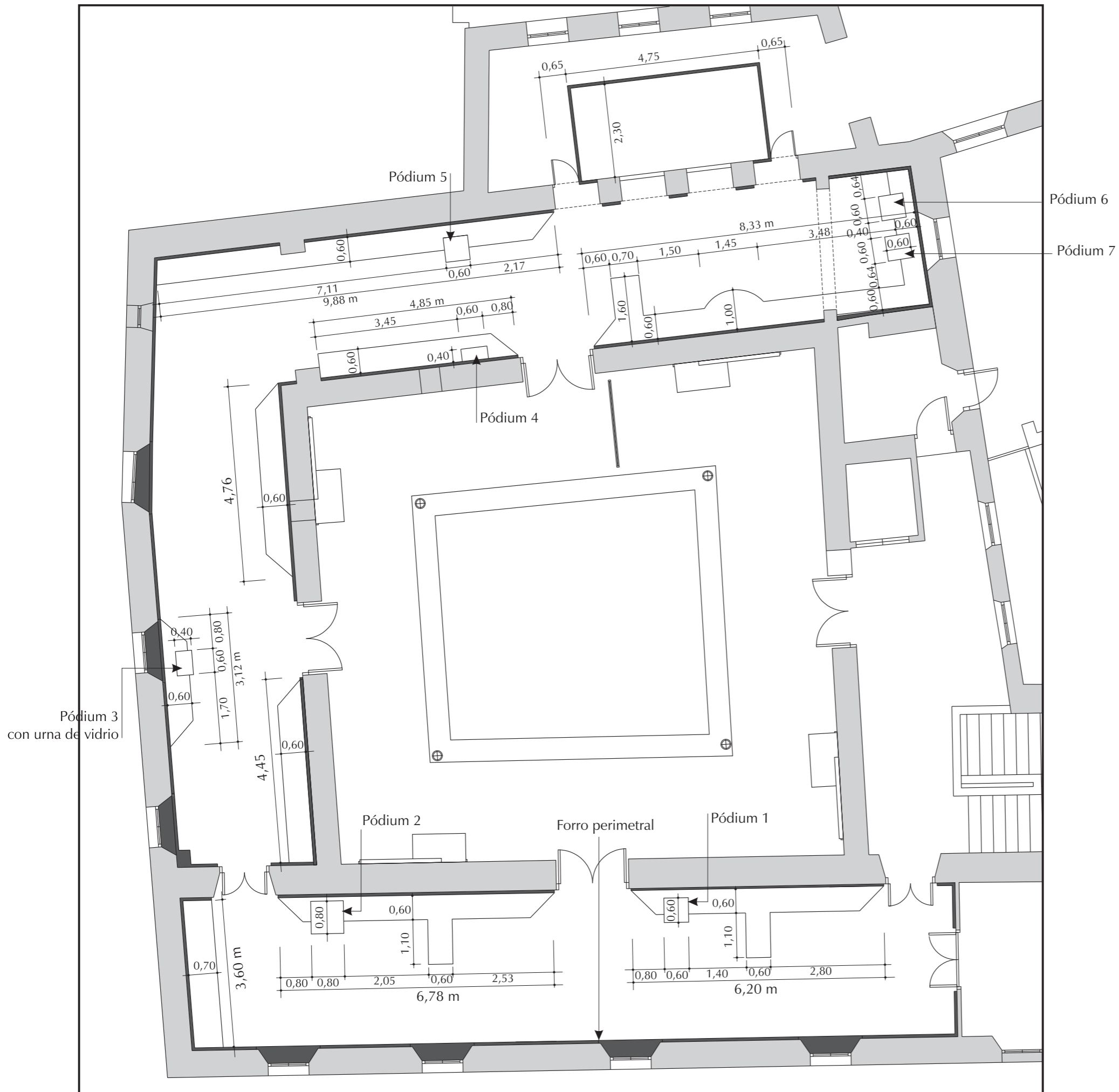

Nota: Forro perimetral y tarima expositiva fabricadas con tablero de DM de 16 mm de espesor lacado en negro, con estructura interior de listones de madera en el caso del forro perimetral y costillas de tablero de DM de 19 mm de espesor en el caso de las tarimas expositivas.
 Urna de vidrio laminar de 3 + 3 mm de espesor sobre pódium 3

plano nº:	Antiguo edificio
67	Salas Medieval Cristiano y Época Moderna
escala:	Forro de paredes y tarimas
1/100	Museo Arqueológico de Jerez
	Jerez de la Frontera 27/02/08

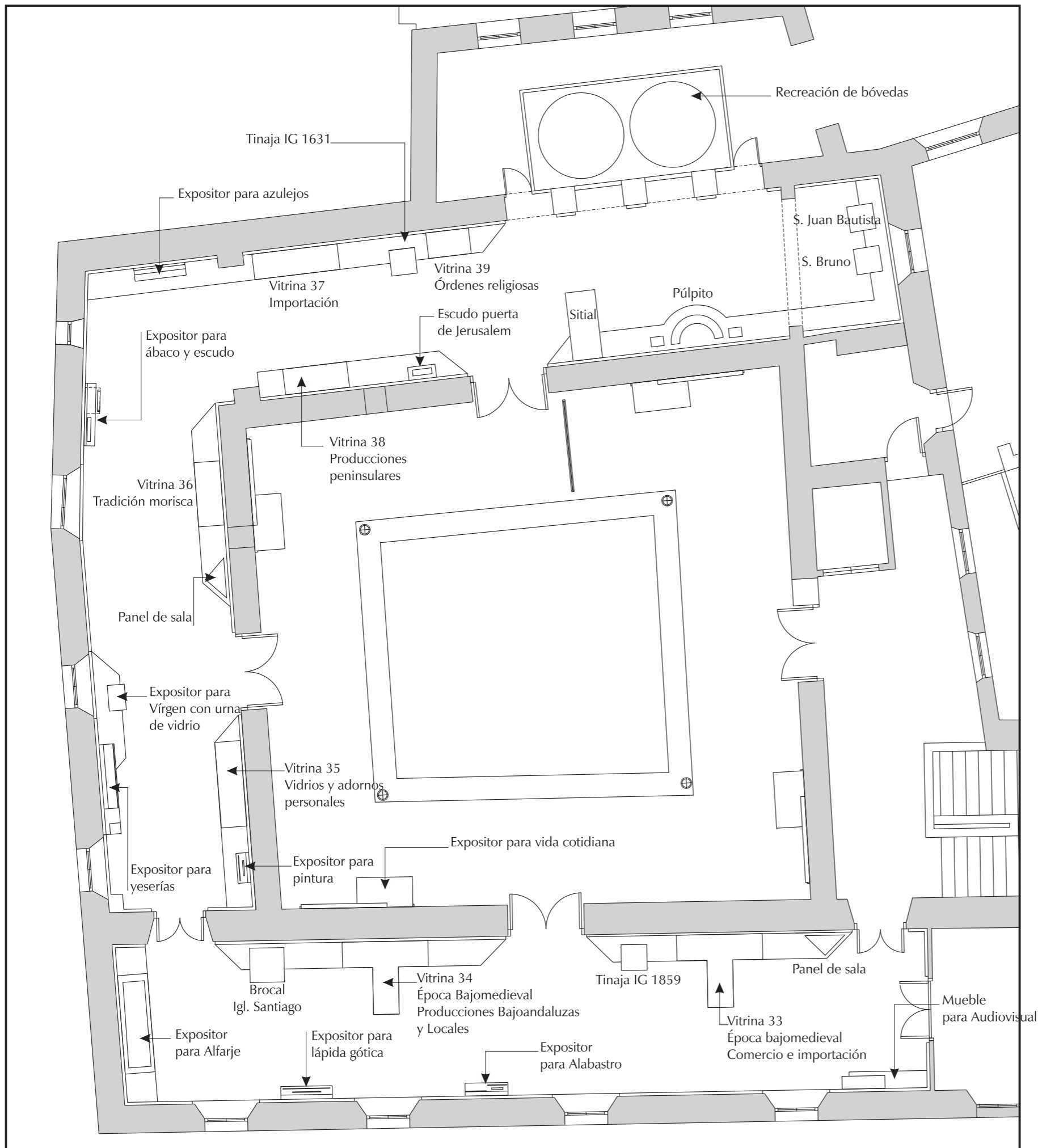

plano nº:	Antiguo edificio
68-A	Salas Medieval Cristiano y Época Moderna
escala:	Planta de distribución de expositores
1/100	Museo Arqueológico de Jerez
	Jerez de la Frontera 10/04/08

Mueble para Audiovisual

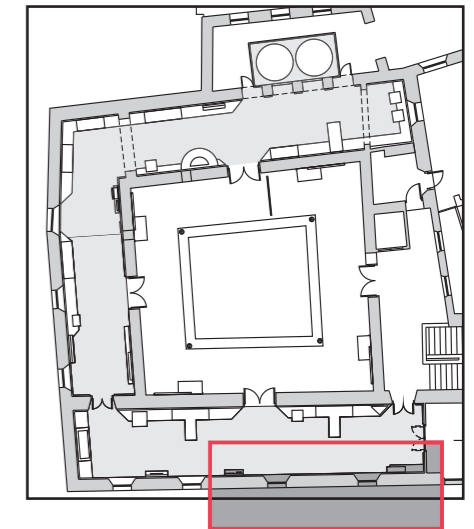
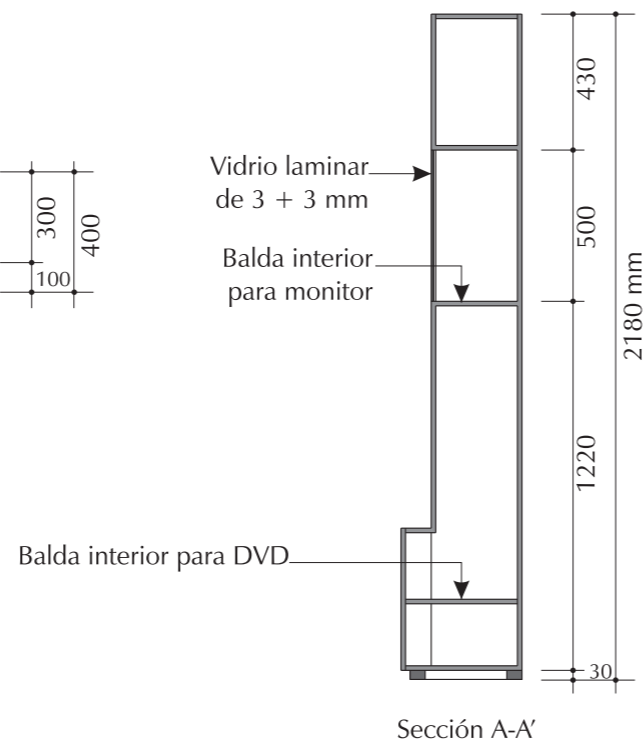
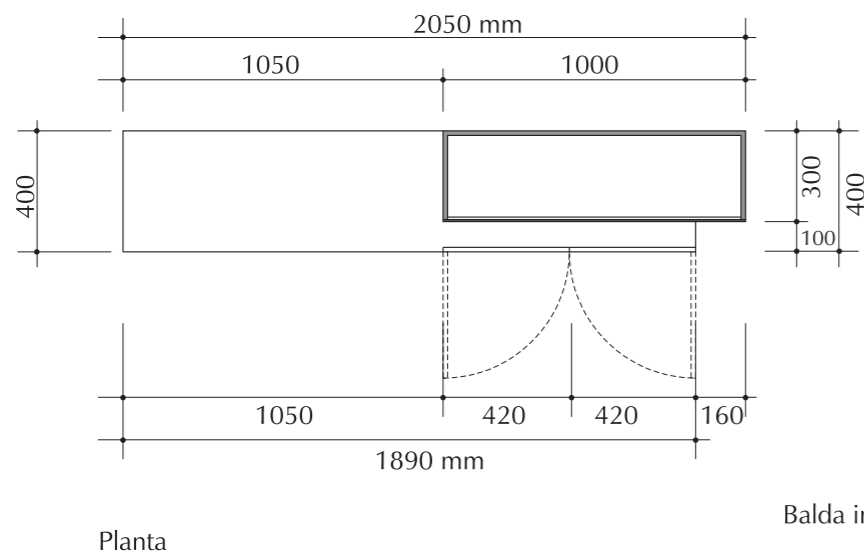
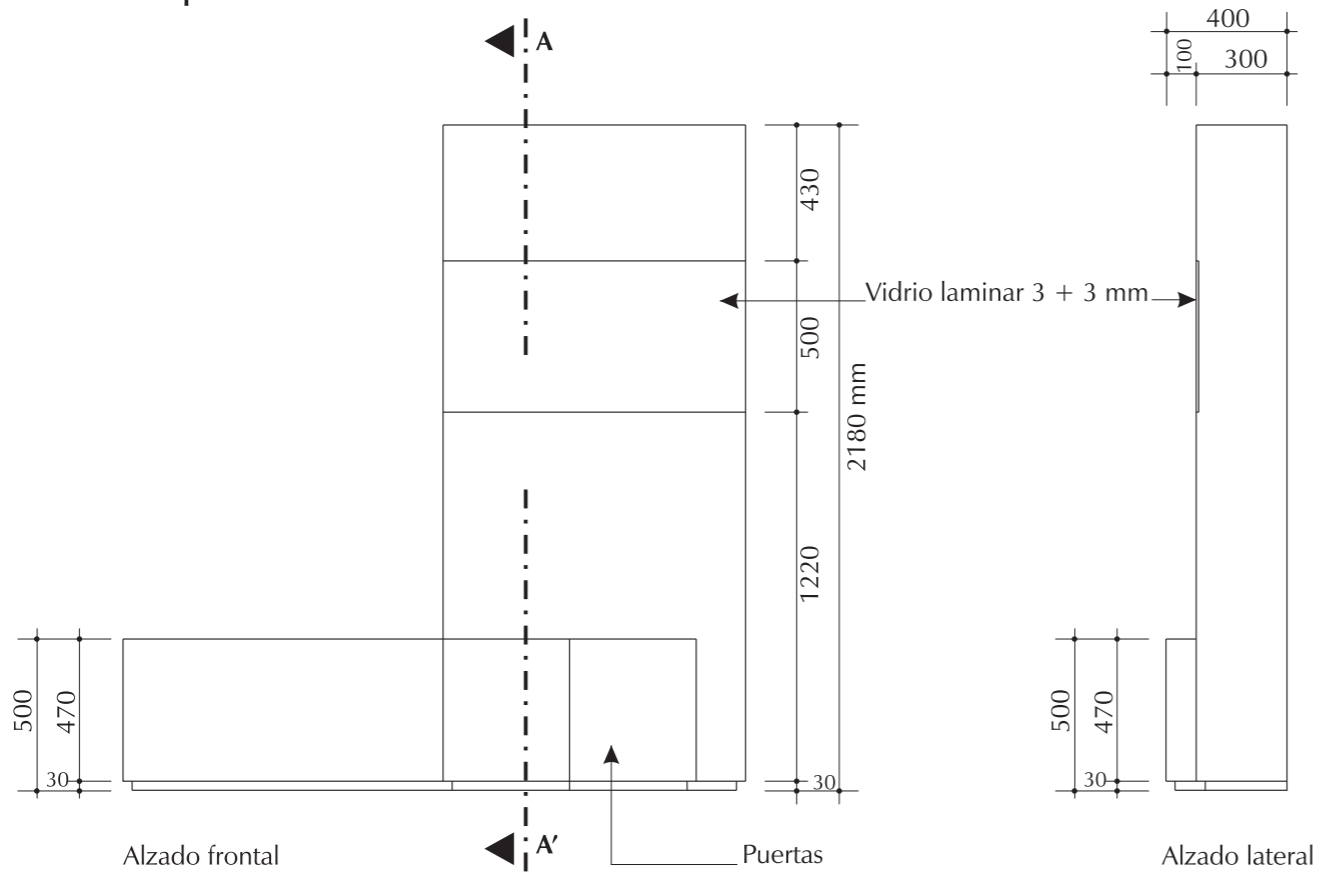

Expositor para Alabastro

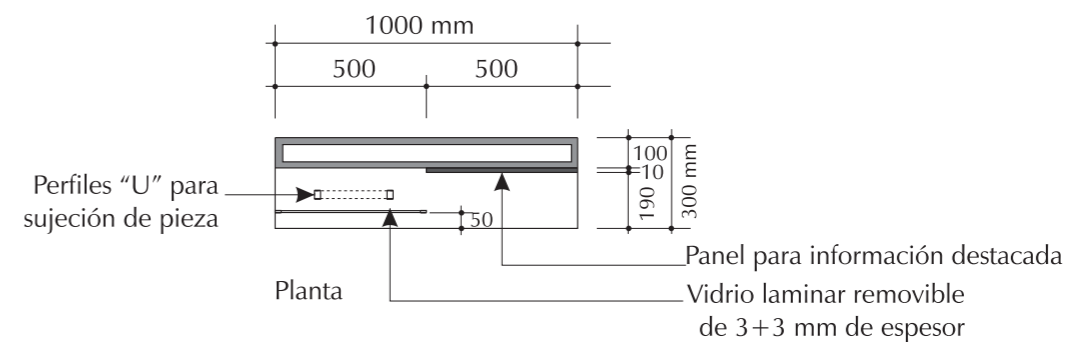
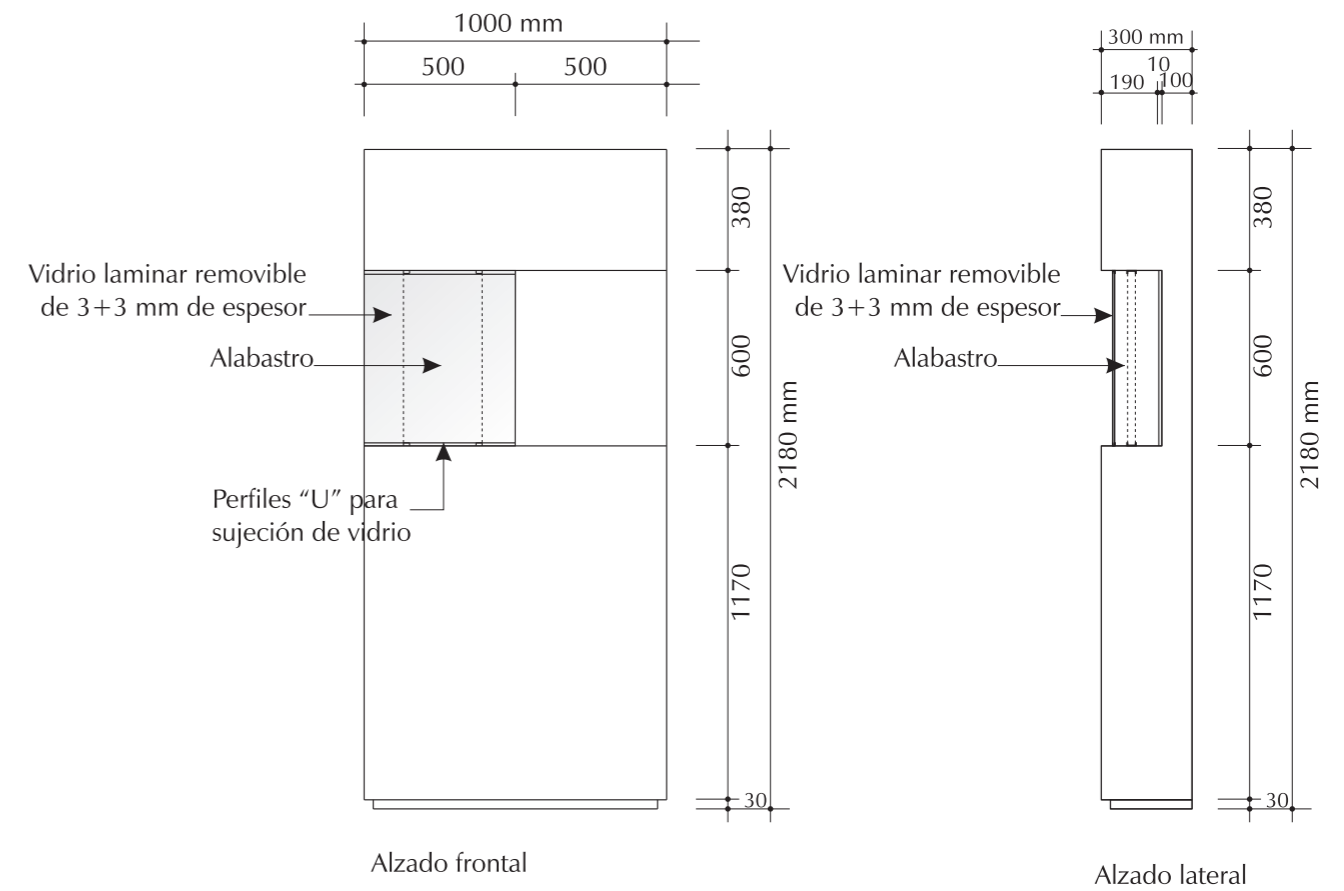

Nota: Mueble para audiovisual fabricado con tablero de DM de 16 mm de espesor, lacado y vidrio laminar de 3+3 mm de espesor.
Expositor para alabastro fabricado con tablero de DM de 16 mm de espesor, lacado y perfiles "U" de acero inoxidable, de sección necesaria para la sujeción de la pieza a exponer y vidrio laminar 3+3 mm delante de la pieza expuesta

plano nº:	Antiguo edificio
69	Sala Medieval Cristiano
escala:	Mueble para audiovisual y expositor para alabastro
1/25	Museo Arqueológico de Jerez
	Jerez de la Frontera 28/02/08

Expositor para Alfarje

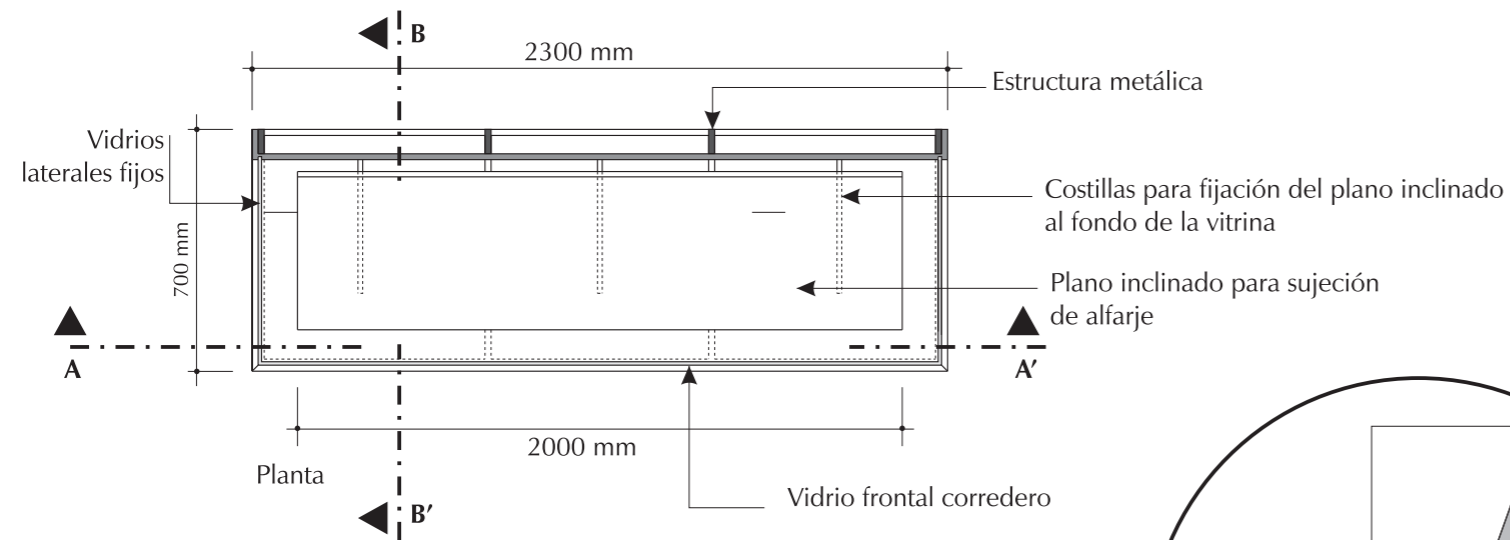
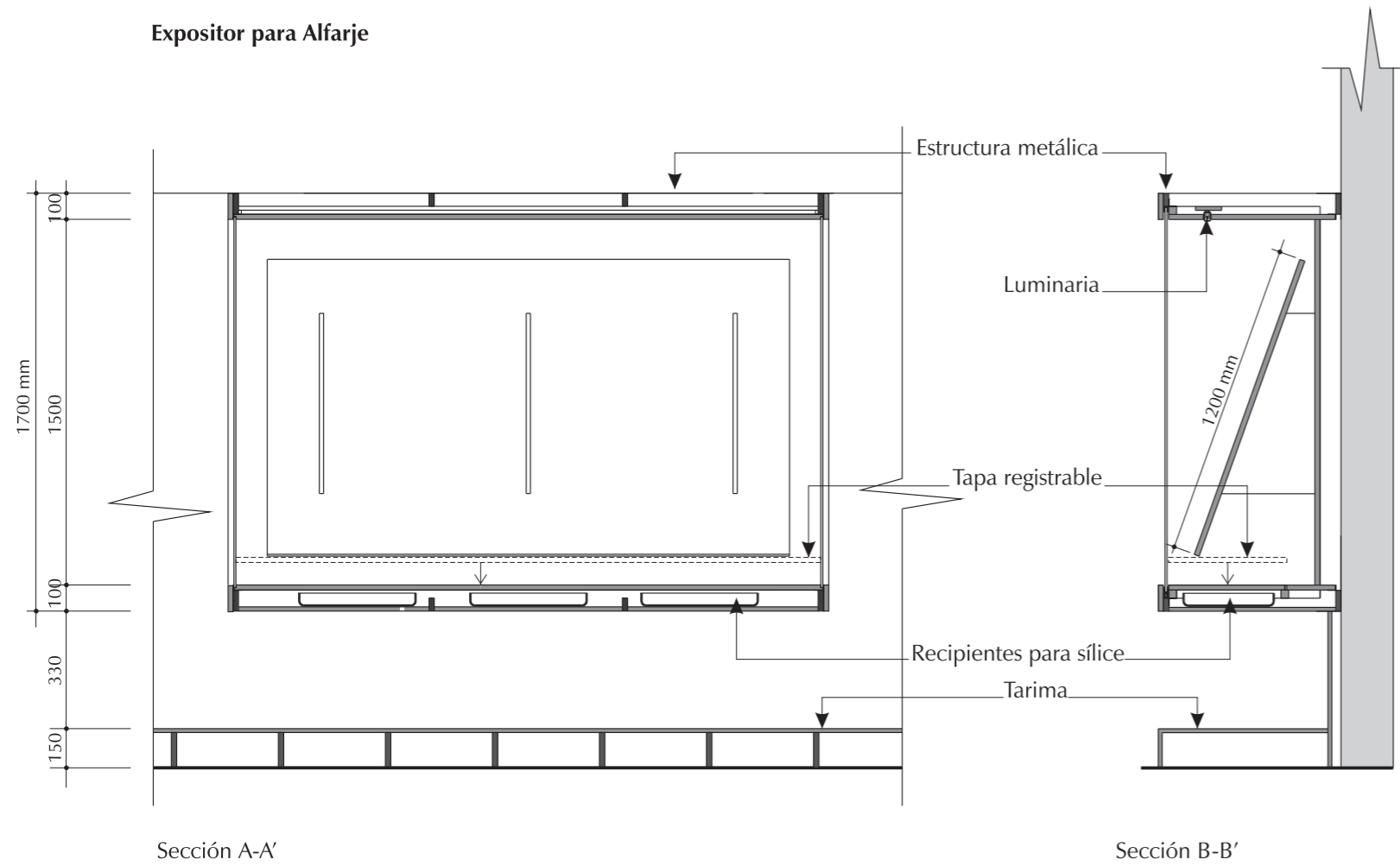

Nota:
Expositor para Alfarje fabricada con estructura interior de tubos rectangulares de sección 80 x 20 mm y 50 x 20 mm, tablero de DM de 16 mm de espesor, lacado, siguiendo el mismo procedimiento descrito para la fabricación de las vitrinas expositivas de la sala de Islámico.

Pletina de acero inoxidable de sección 20 x 5 mm, plegada, atornillada a plano inclinado

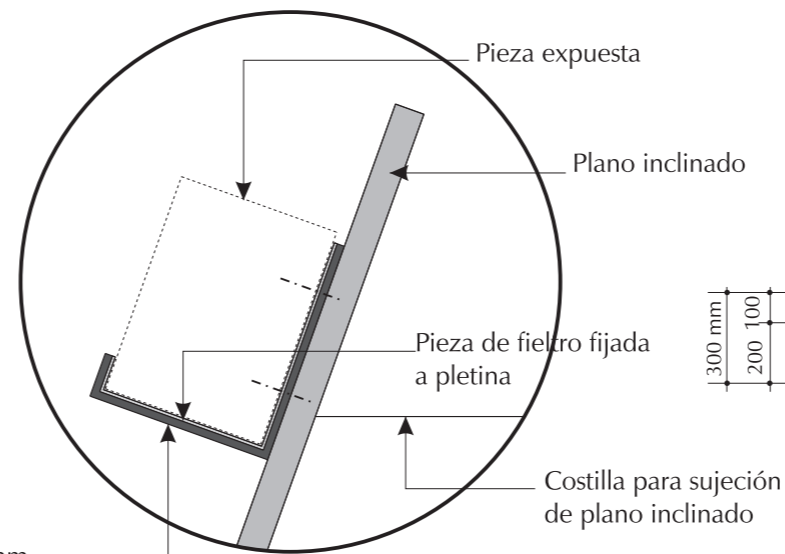

Ejemplo de sujeción de piezas en expositor de Alfarje
Esc: 1/5

Nota:

Expositor para lápida gótica fabricado con tablero de DM de 16 mm de espesor, lacado y perfil "U" de acero inoxidable, de sección necesaria para la sujeción de la pieza a exponer y para vidrio laminar 3+3 mm delante de la pieza expuesta

Expositor para Lápida gótica

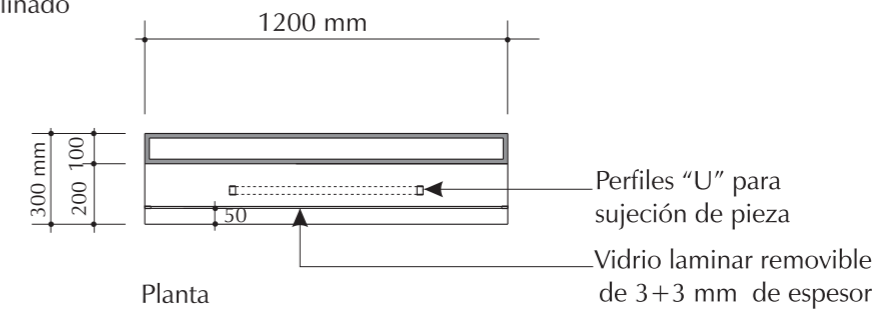
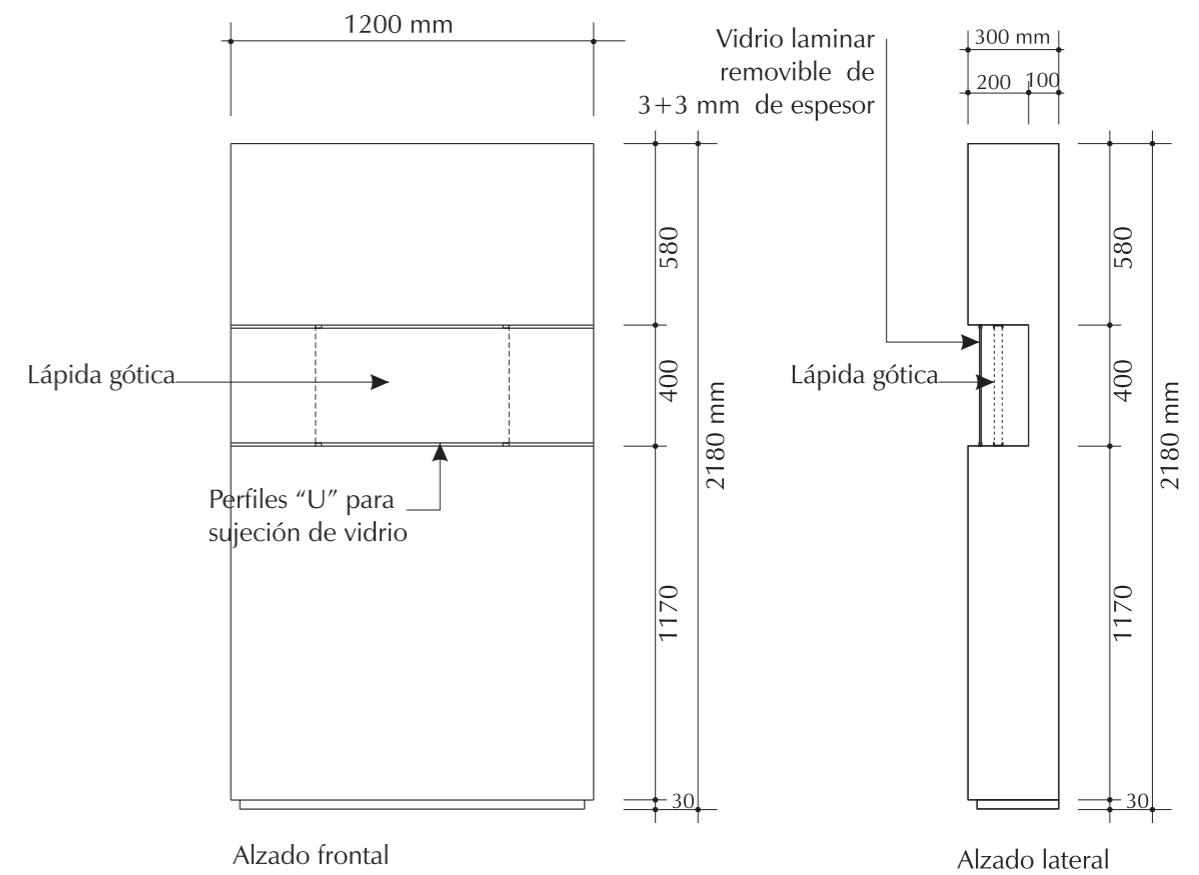
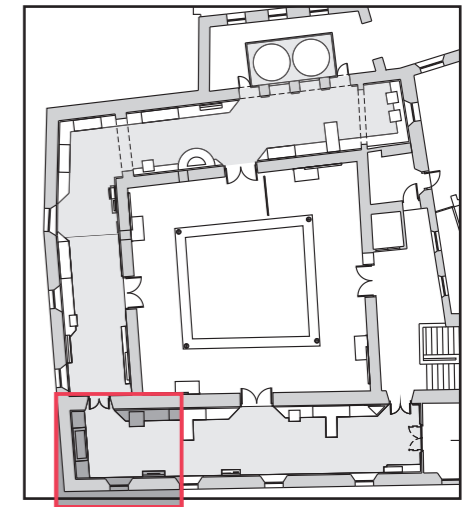

plano nº:	Antiguo edificio
70	Sala Medieval Cristiano
escala:	Expositores para Lápida gótica y Alfarje
1/25	Museo Arqueológico de Jerez
	Jerez de la Frontera
	28/02/08

Expositor para Pintura mural

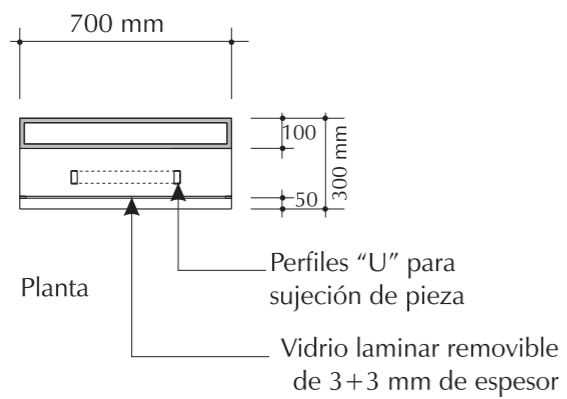
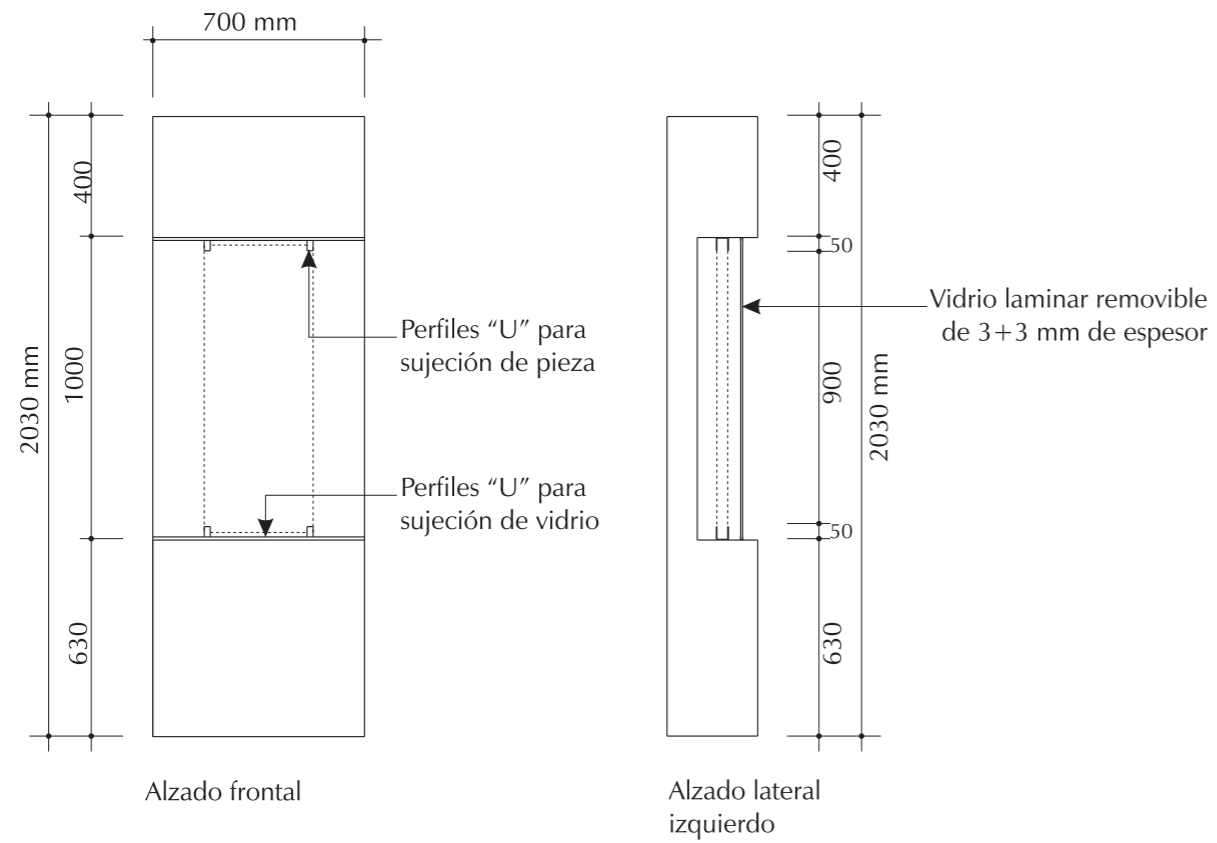

Nota:
Expositor para pintura mural fabricado con tablero de DM de 16 mm de espesor, lacado y perfil "U" de acero inoxidable, de sección necesaria para la sujeción de la pieza a exponer vidrio laminar de 3+3 mm delante de la pieza expuesta

Nota:
Expositor para yeserías fabricado con tablero de DM de 16 mm de espesor, lacado y vidrio laminar de 3+3 mm de espesor.

Expositor para Yeserías

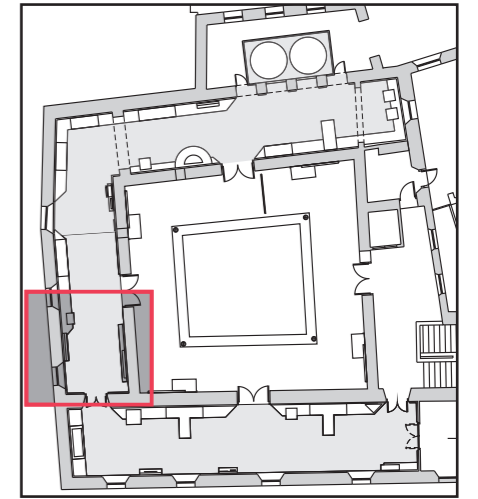
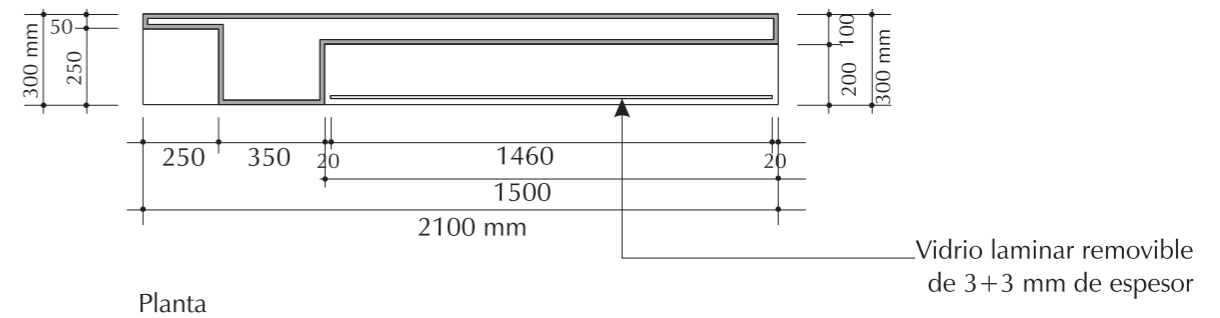
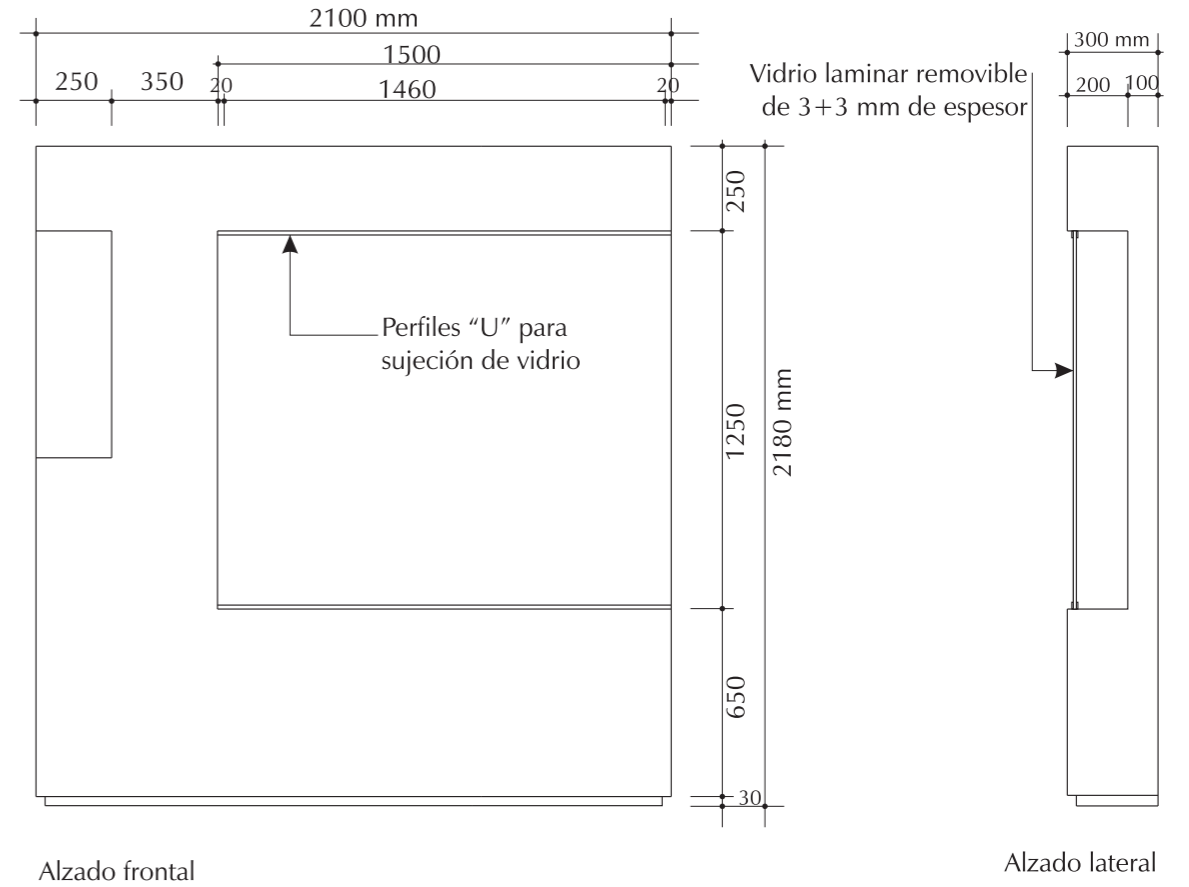

Expositor para Ábaco y Escudo

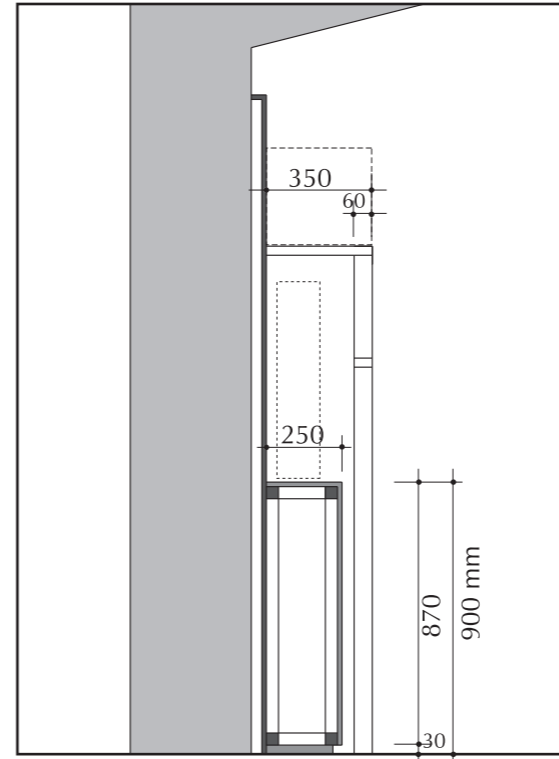
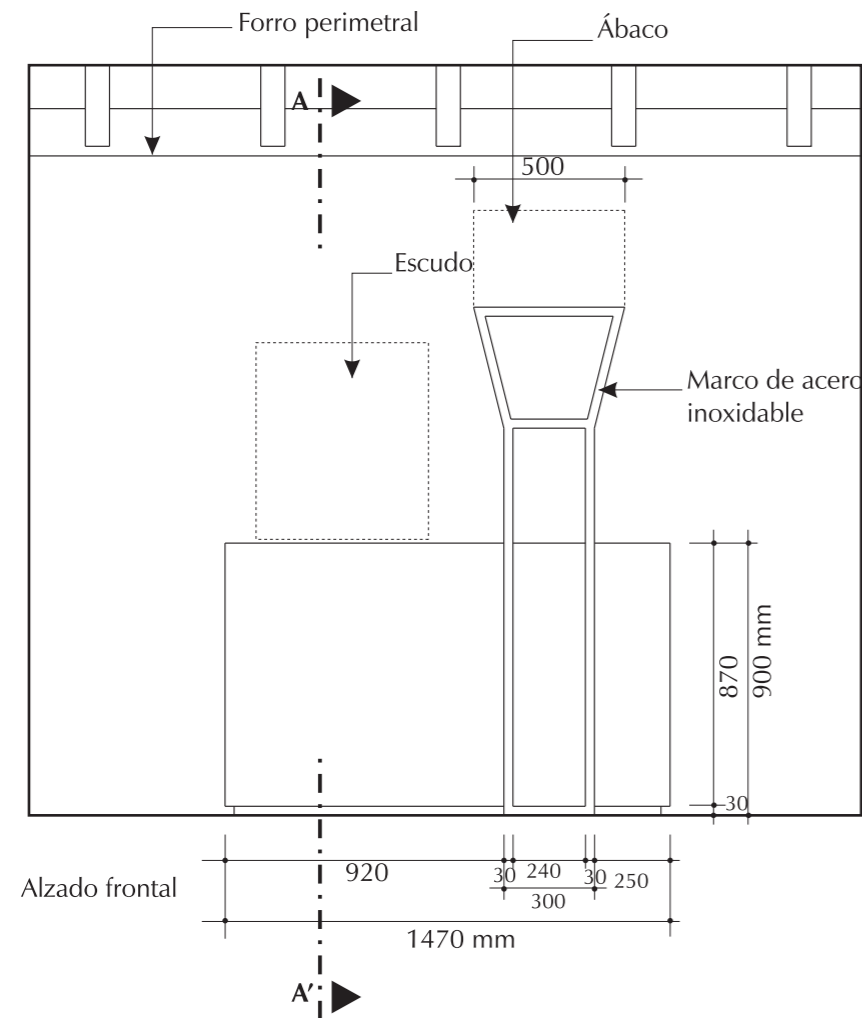

Sección A-A'

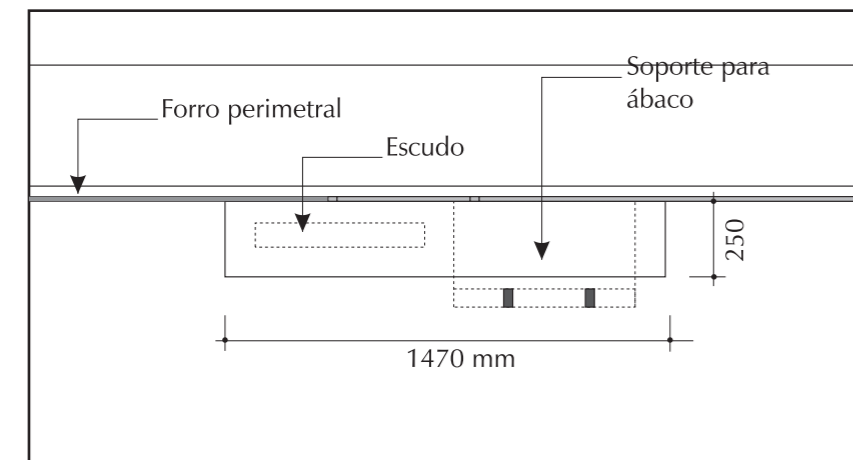

Planta

Nota:

Expositor para Escudo y ábaco compuesto por pódium fabricado con estructura interior de tubos metálicos de sección 50 x 50 mm, forrada con tablero de DM de 16 mm de espesor lacado y marco metálico fabricado con tubo rectangular de acero inoxidable de sección 60 x 30 mm.

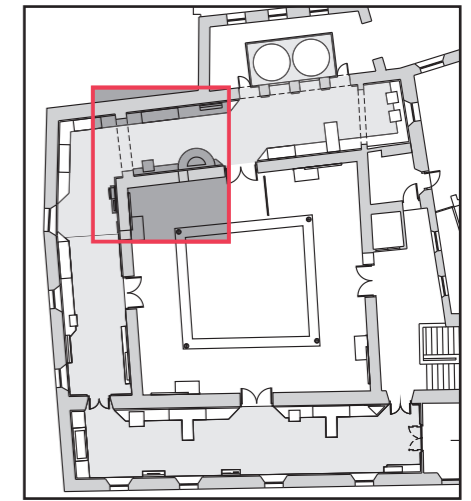

Expositor para Azulejos

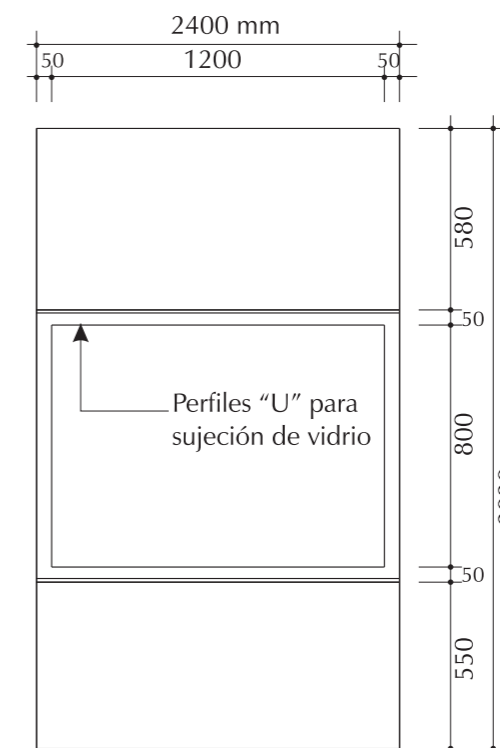

Alzado frontal

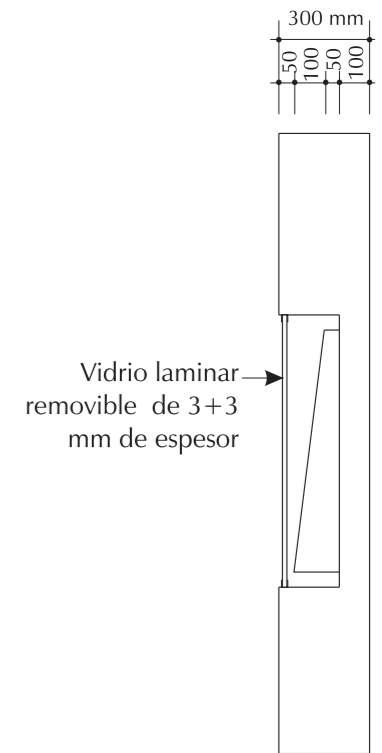

Alzado lateral

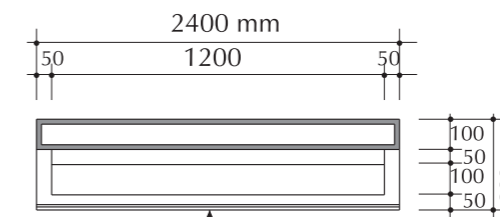

Planta

Vidrio laminar removible de 3+3 mm de espesor

Nota:

Expositor para azulejos fabricado con tablero de DM de 16 mm de espesor, lacado, con vidrio laminar de 3 + 3 mm de espesor

plano nº:	Antiguo edificio
72	Sala Época Moderna
escala:	Expositor para Ábaco - Escudo y Azulejos
1/25	Museo Arqueológico de Jerez
	Jerez de la Frontera 28/02/08

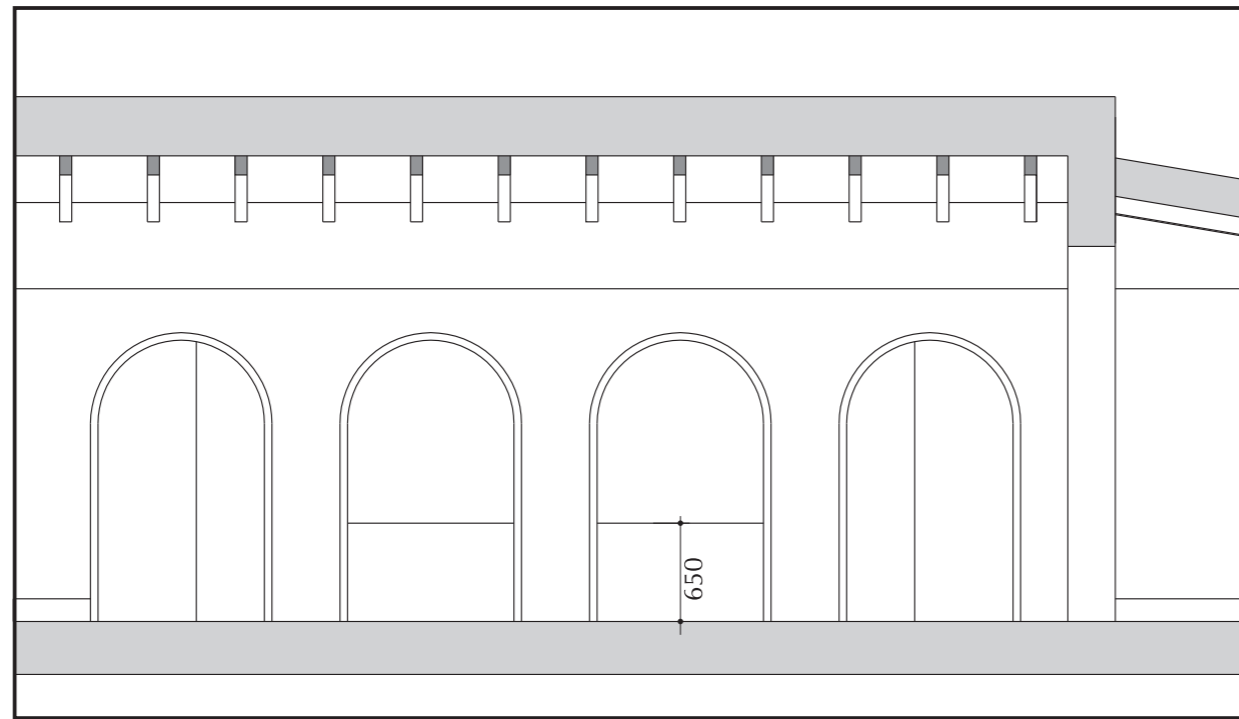

Alzado frontal

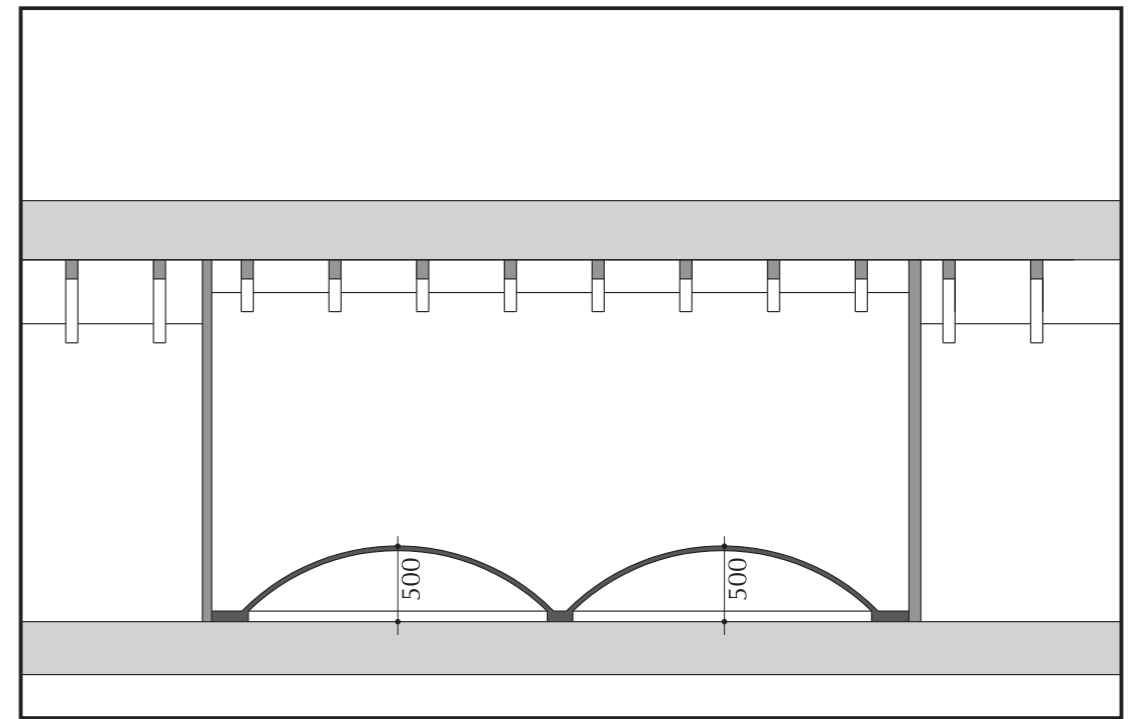

Sección A-A'

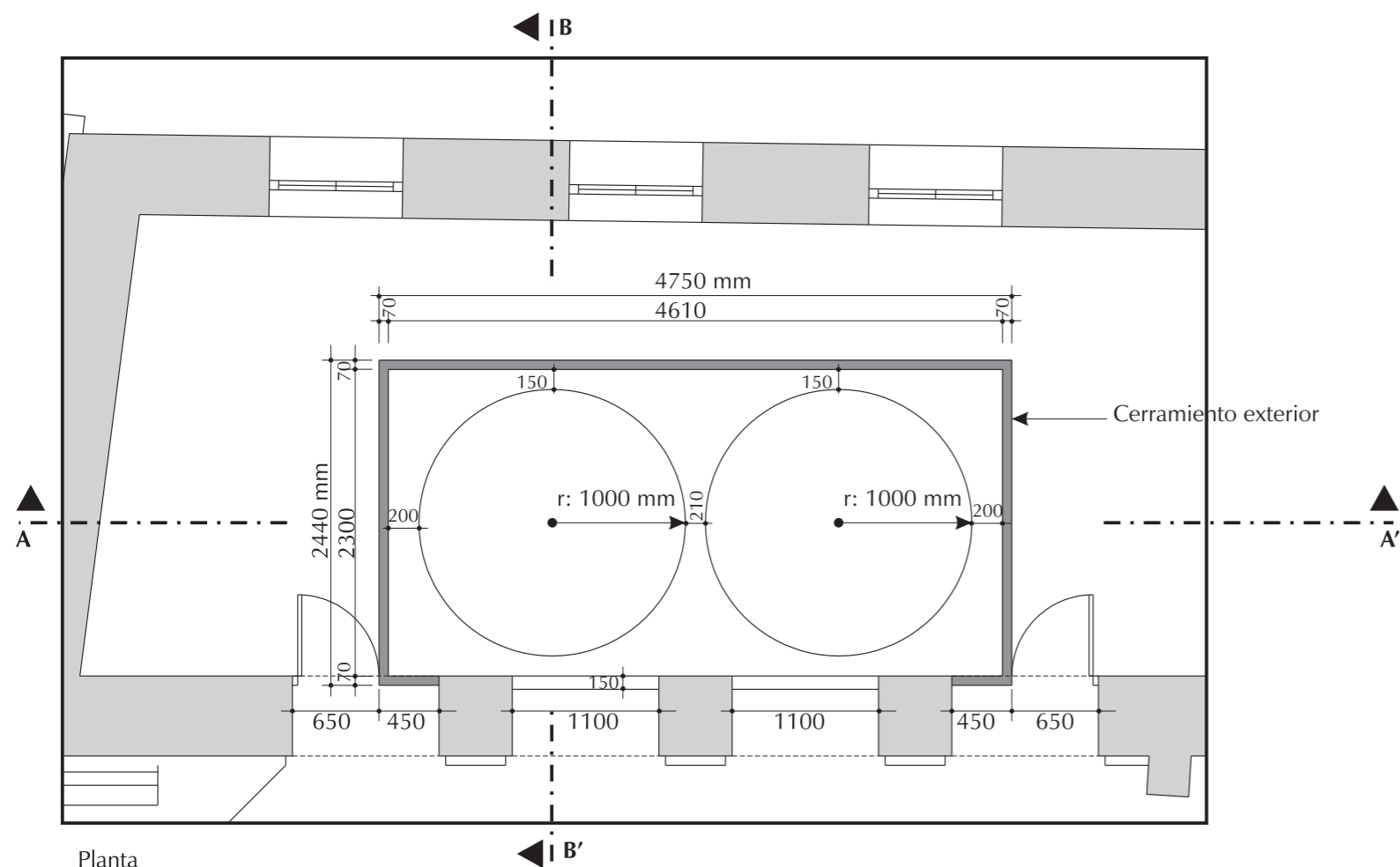

Planta

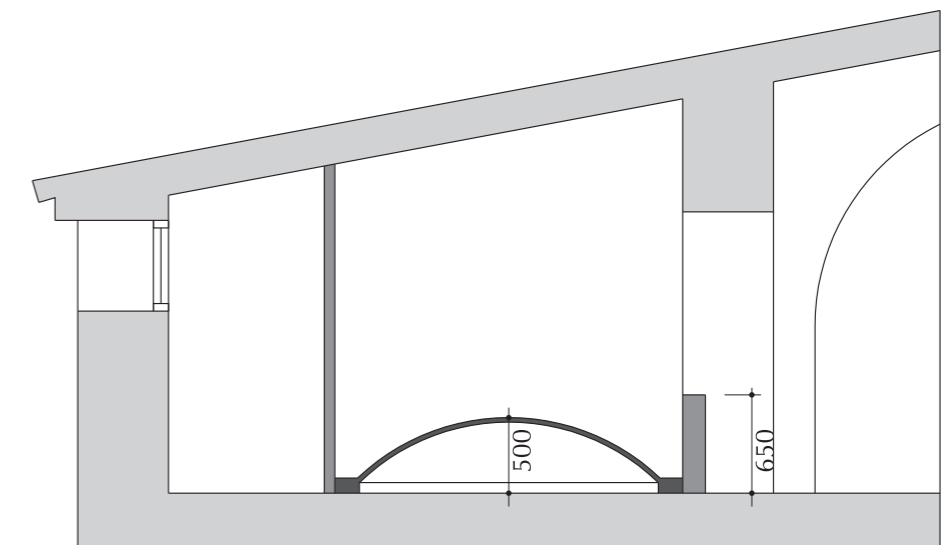

Sección B-B'

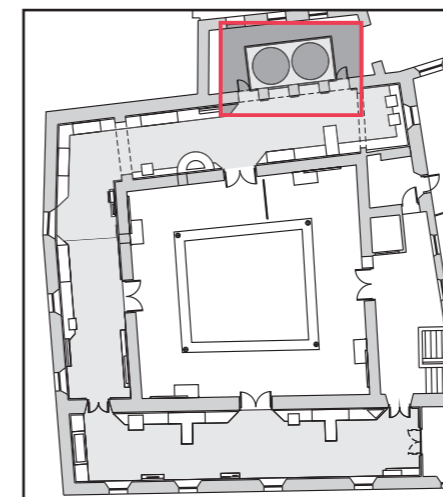

Nota:
 Cerramiento exterior fabricado con estructura interior a base de listones de madera y aplacado de tablero de DM de 16 mm de espesor, lacado.
 Cúpulas fabricadas en fibra de vidrio.

plano nº:	Antiguo edificio
73	Sala Época Moderna
escala:	Recreación de bóvedas
1/50	Museo Arqueológico de Jerez
	Jerez de la Frontera 28/02/08

Expositor vida cotidiana

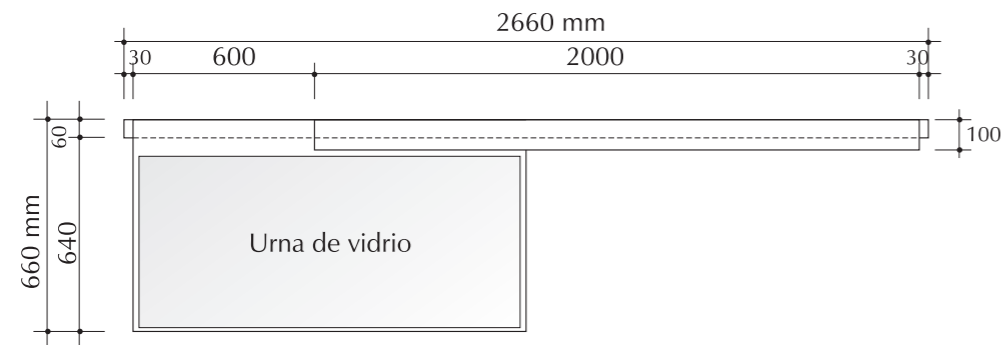
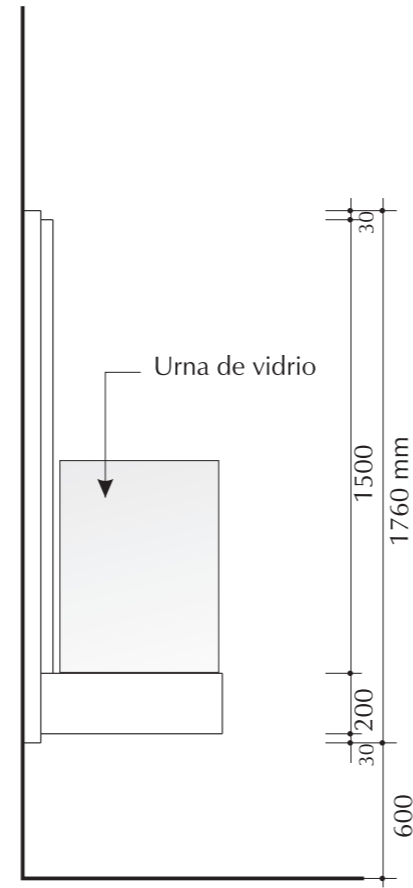
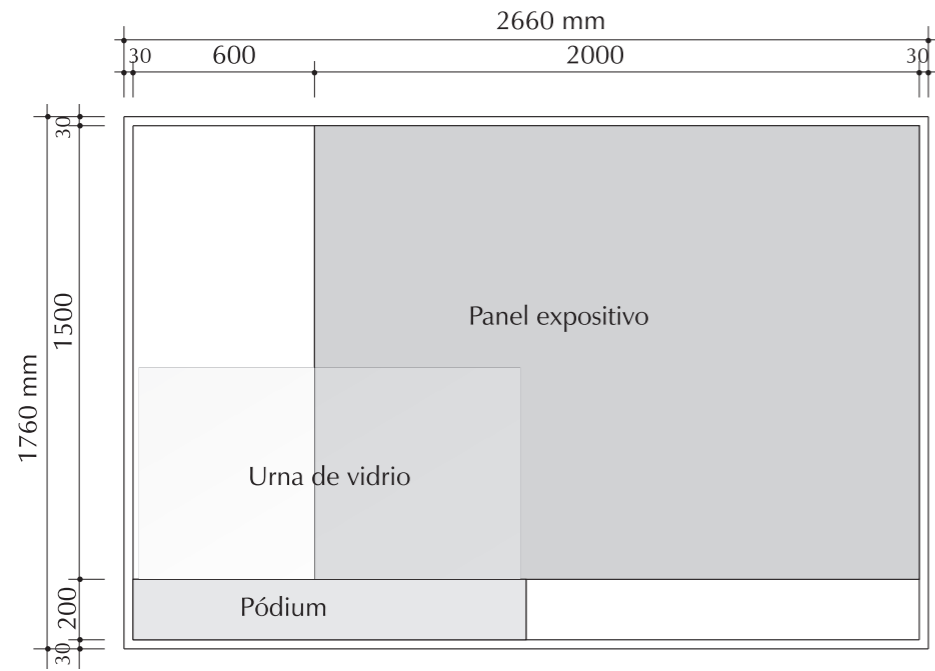

Nota:
Expositor para vida cotidiana compuesto por panel expositivo, pódium y marco metálico, fabricados el primero con tablero de DM melaminado, el segundo con tablero de DM 16 mm de espesor lacado y marco metálico fabricado con tubo rectangular de acero inoxidable de sección 60 x 30 mm.
Urna de vidrio laminar de 3+3 mm de espesor.
El largo de los pódiums así como la dimensión de la urna de vidrio, variarán en función de los objetos a exponer.

Nota:
Separador de sala consistente en marco fabricado con tubo de acero inoxidable de sección 60 x 30 mm y vidrio laminar de 4+4mm

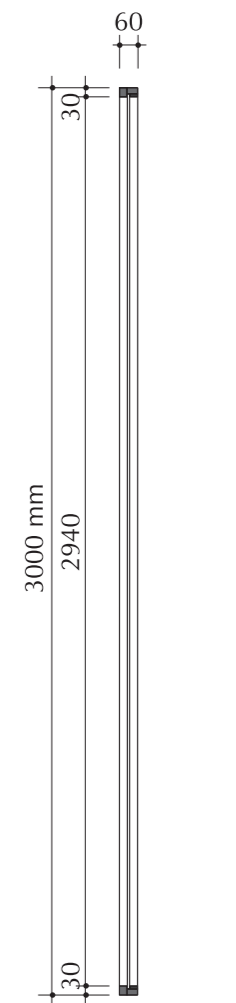
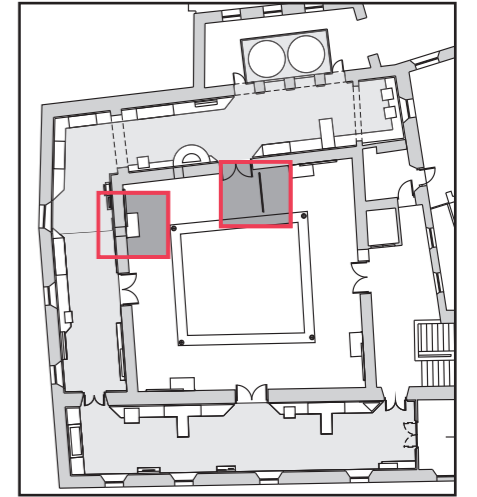
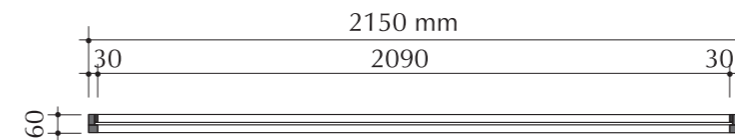
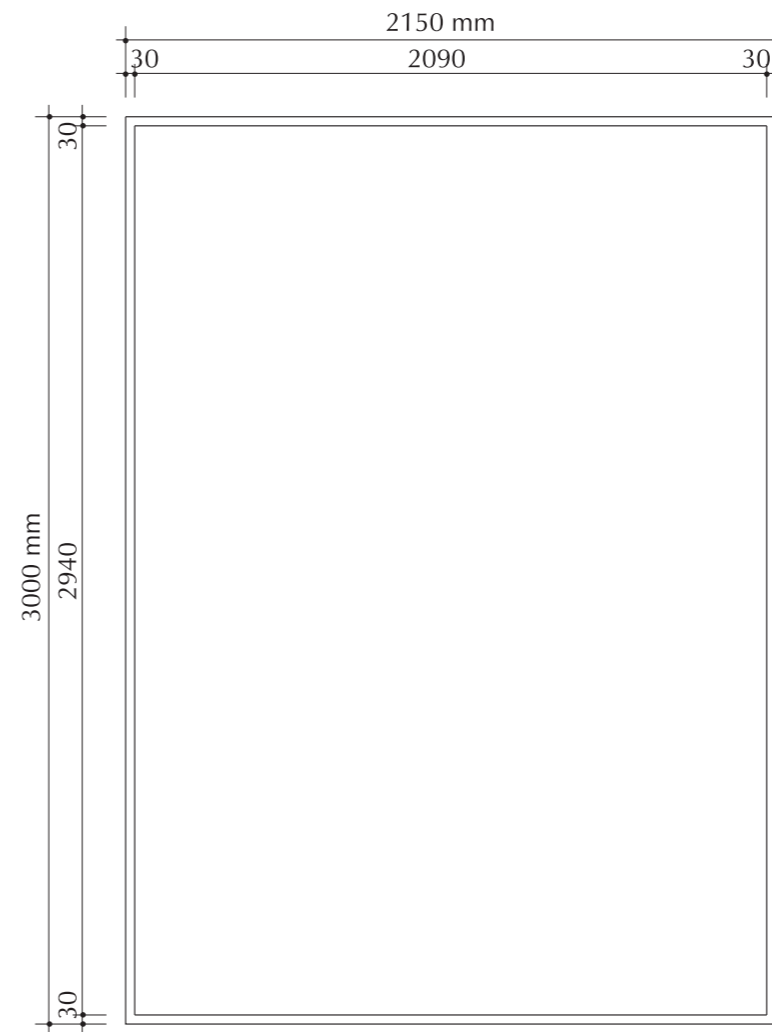

Separador de sala

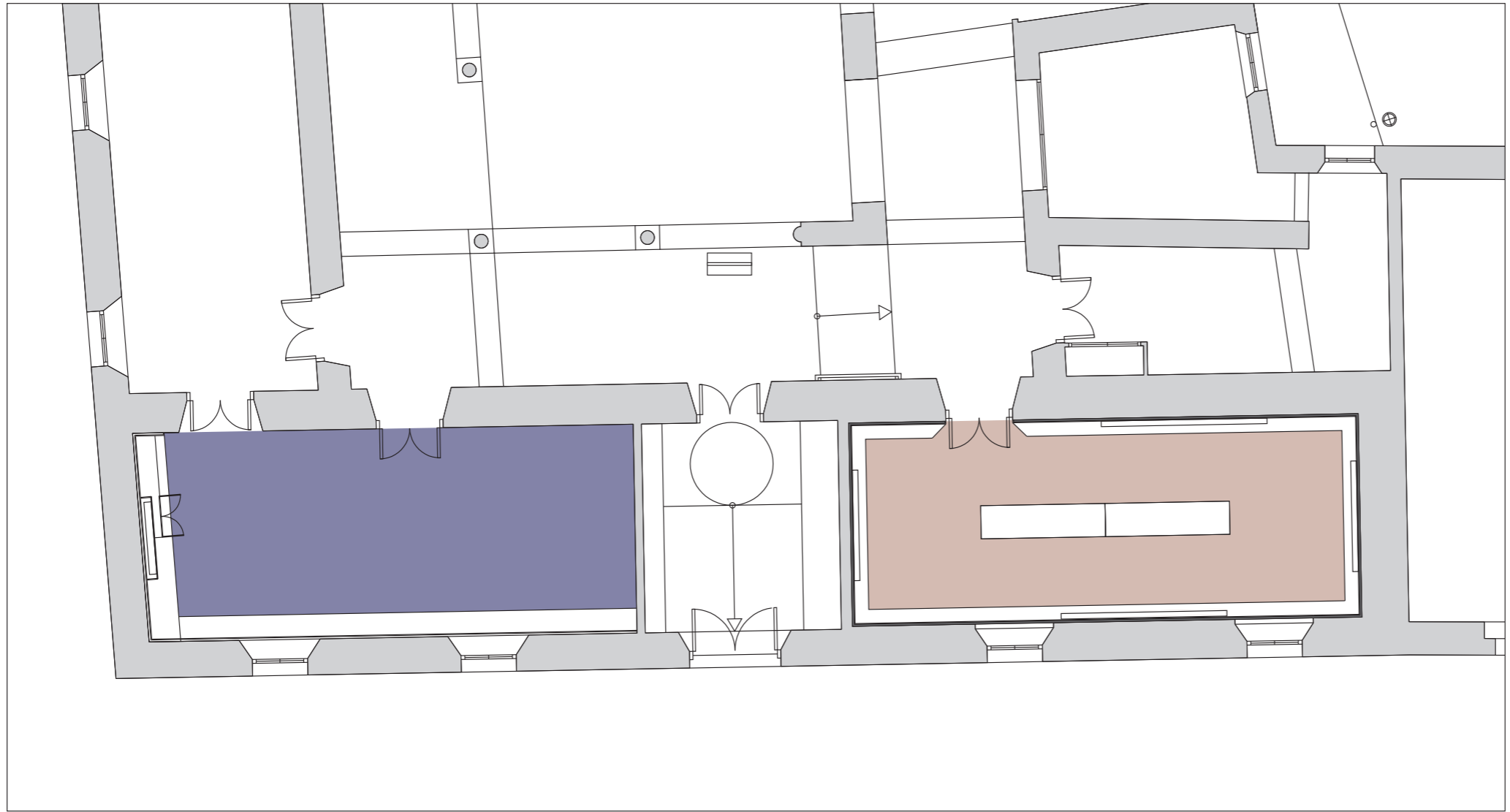

4 Unidades

plano nº:	Antiguo edificio
74	Sala Vida cotidiana
escala:	Núcleos expositivos y separador de sala
1/25	Museo Arqueológico de Jerez
	Jerez de la Frontera 28/02/08



-  Sala Geografía
-  Sala Numismática

plano nº:	Antiguo edificio
75	Salas Geografía y Numismática
escala:	Planta de distribución
1/100	Museo Arqueológico de Jerez
	Jerez de la Frontera 27/02/08

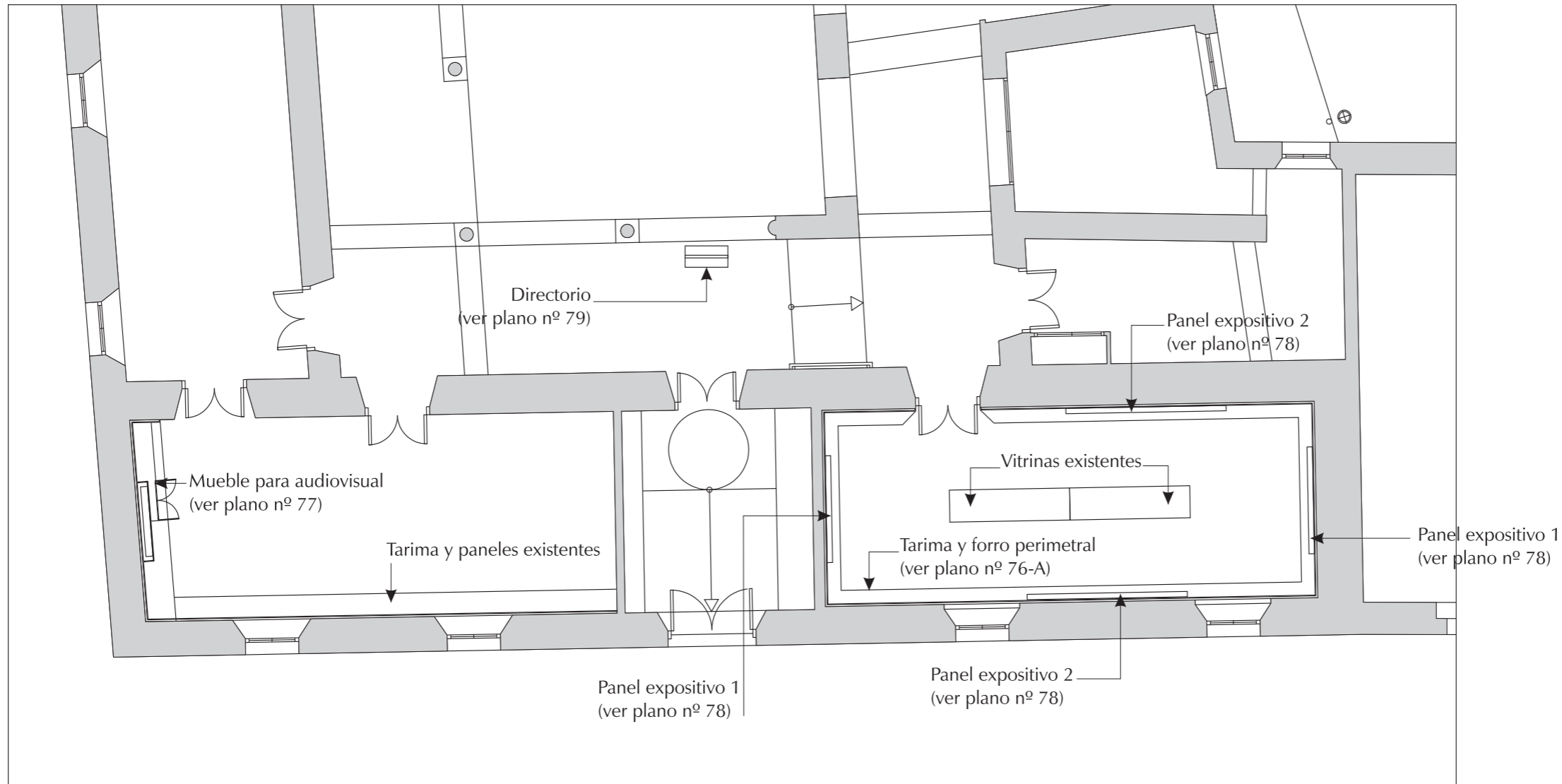

plano nº:	Antiguo edificio
76	Salas Geografía y Numismática
escala:	Planta de referencias
1/100	Museo Arqueológico de Jerez
	Jerez de la Frontera 27/02/08

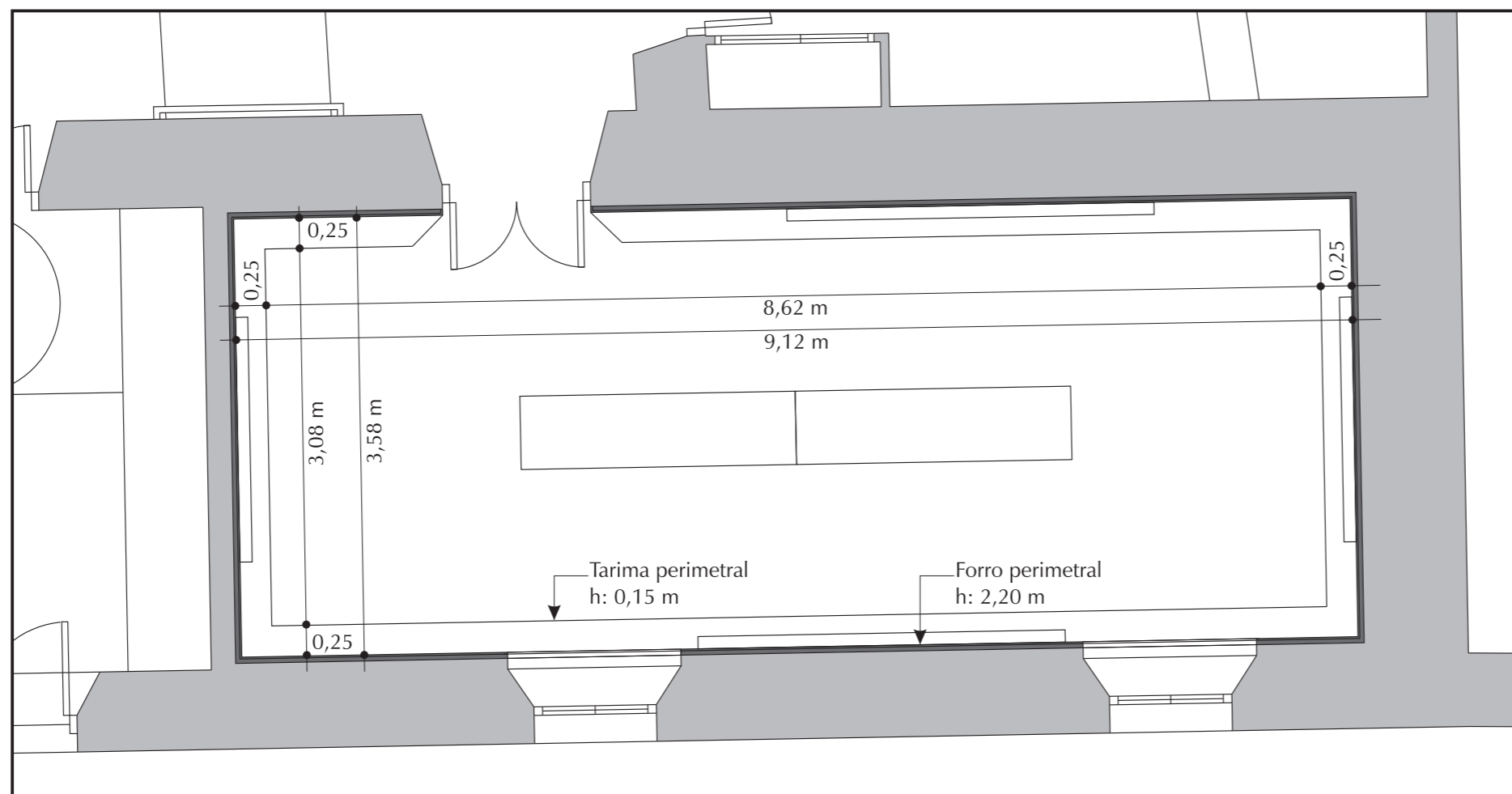

Nota: Forro perimetral y tarima expositiva fabricadas con tablero de DM de 16 mm de espesor lacado en negro, con estructura interior de listones de madera en el caso del forro perimetral y costillas de tablero de DM de 19 mm de espesor en el caso de las tarimas expositivas.

plano nº:	Antiguo edificio
76-A	Sala Numismática
escala:	Forro y tarima perimetral
1/50	Museo Arqueológico de Jerez
	Jerez de la Frontera 27/02/08

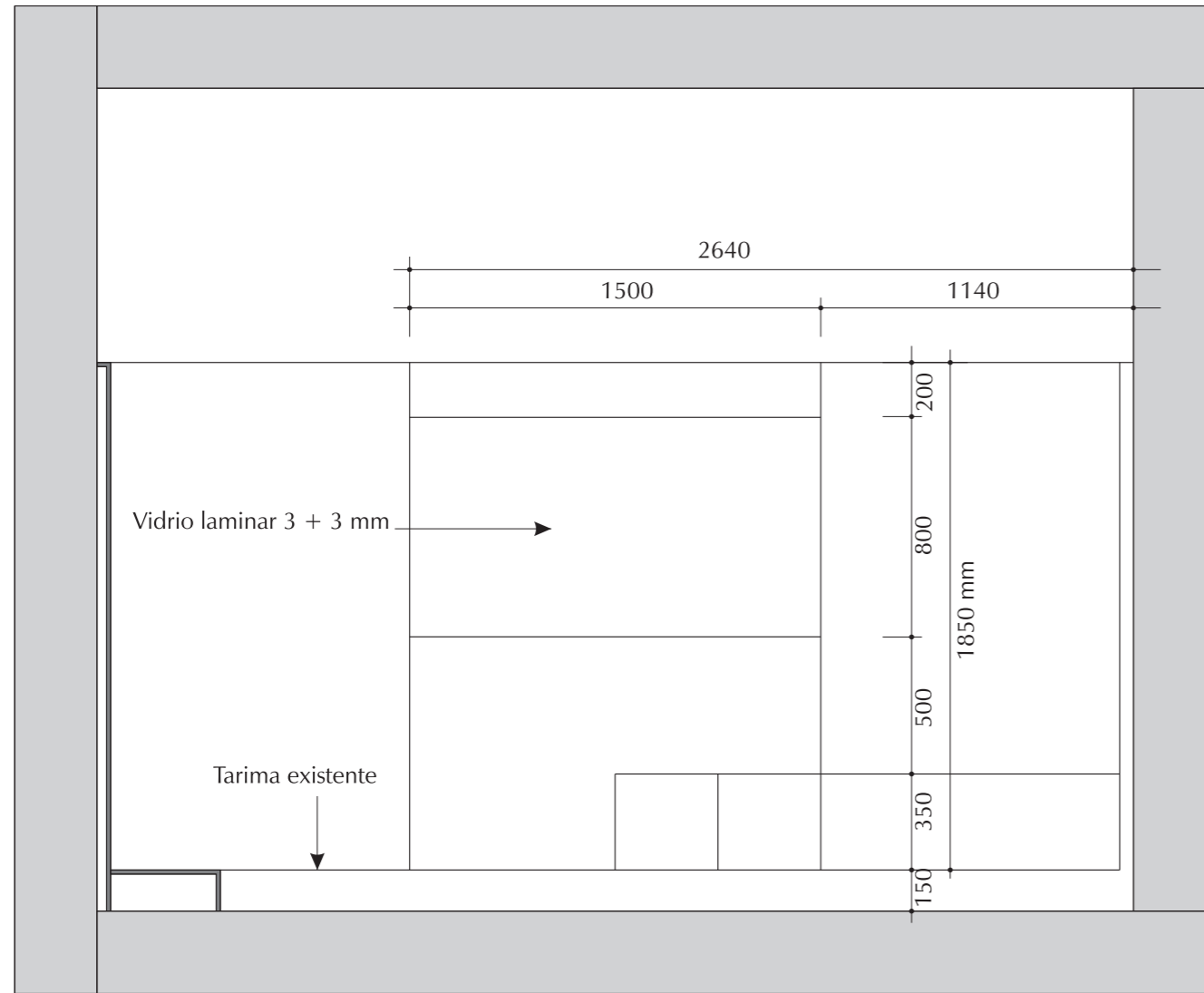

Alzado frontal

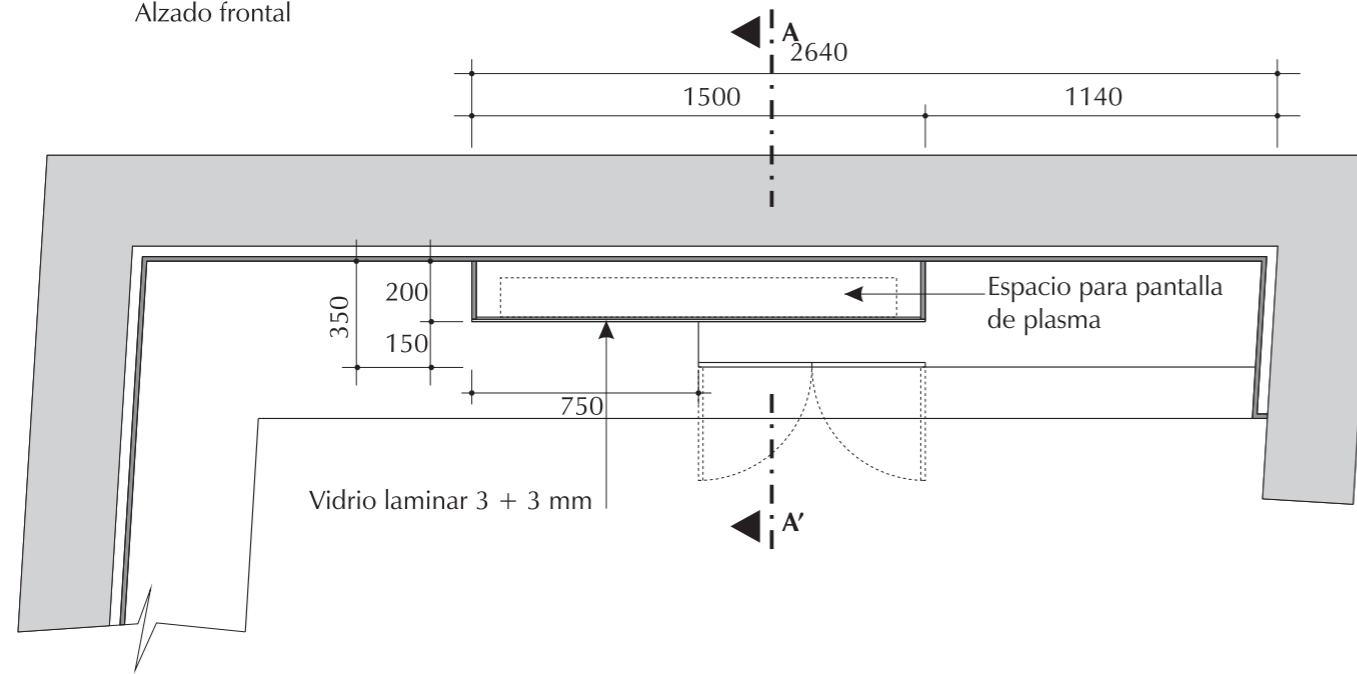

Planta

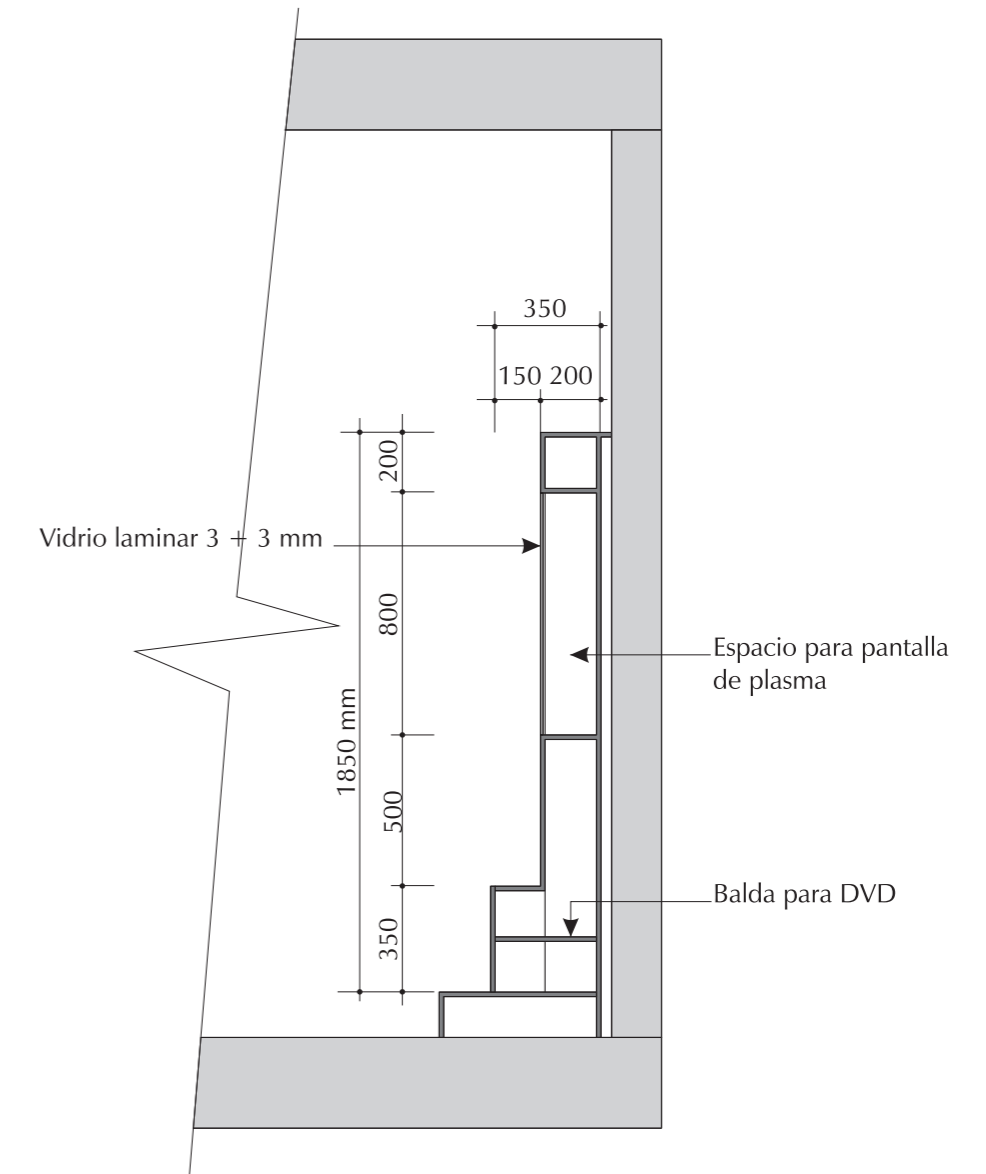
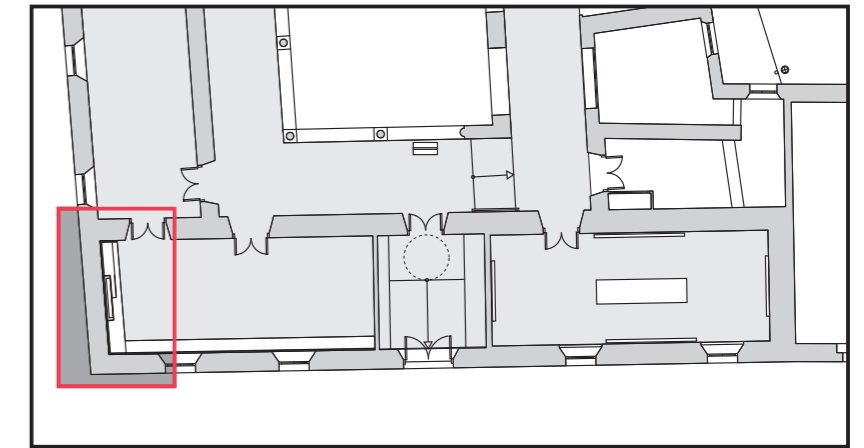

Sección A-A'

Nota: Mueble para audiovisual fabricado con tablero de DM de 16 mm de espesor, lacado y vidrio laminar de 3+3 mm de espesor.

plano nº:	Antiguo edificio
77	Sala Geografía
escala:	Mueble para audiovisual
1/25	Museo Arqueológico de Jerez
	Jerez de la Frontera
	27/02/08

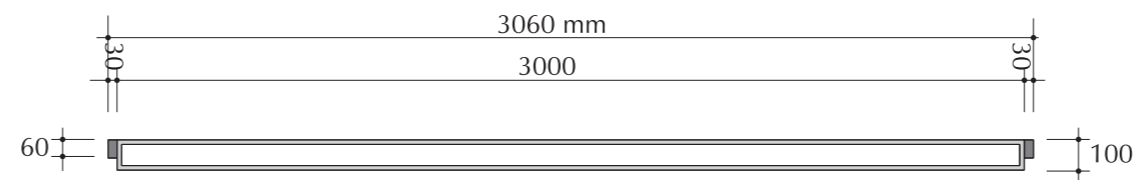
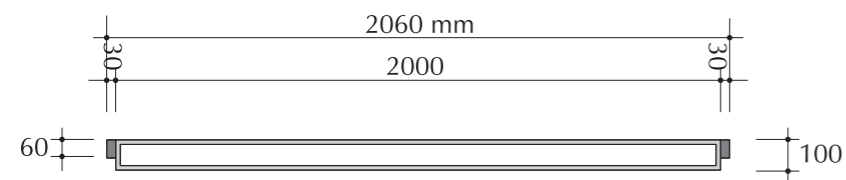
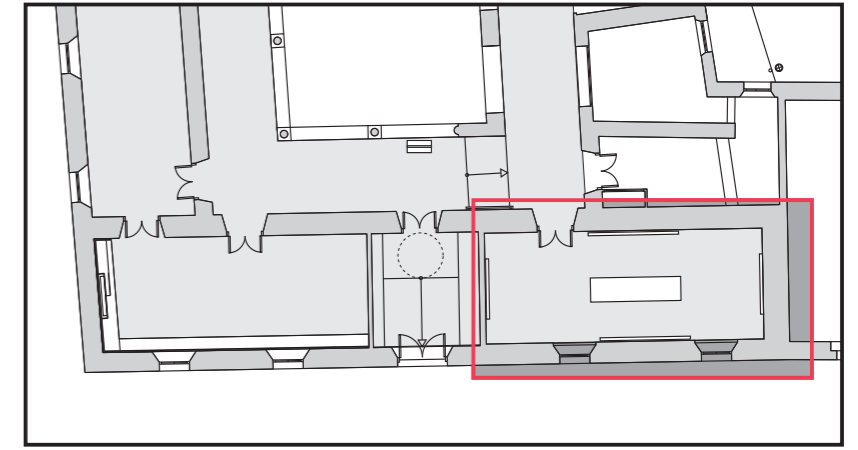
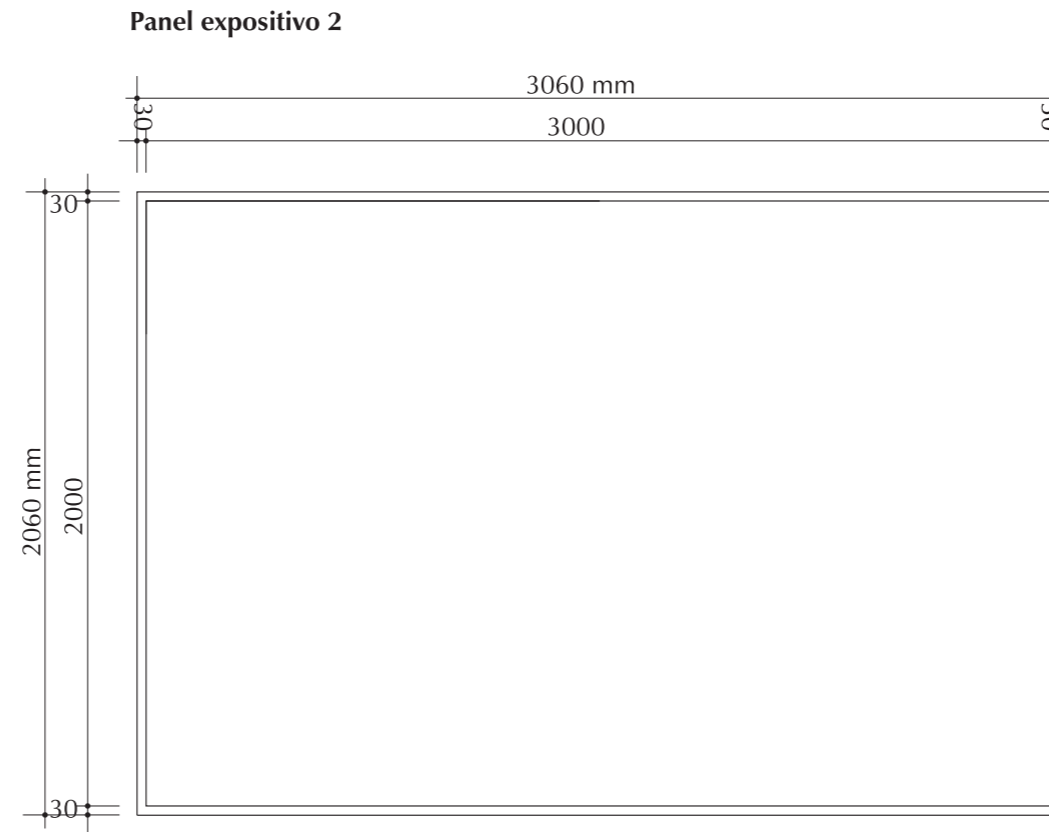
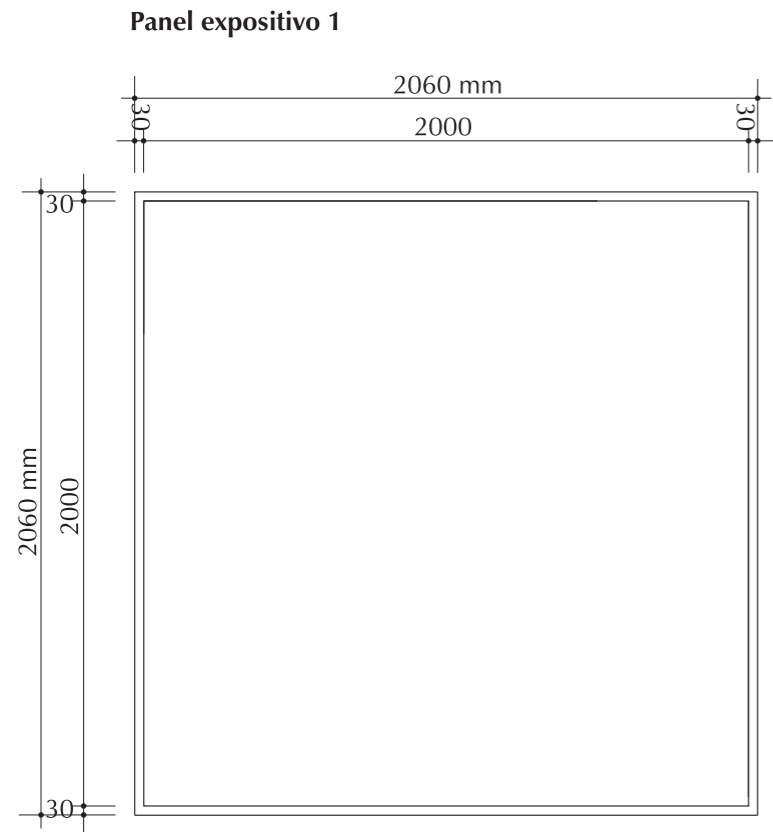

Nota:
Expositor para numismática compuesto por panel expositivo y marco metálico, fabricados el primero con tablero de DM melaminado y el segundo con tubo rectangular de acero inoxidable de sección 60 x 30 mm.

2 Unidades de cada uno

plano nº:	Antiguo edificio
78	Sala Numismática
escala:	Paneles expositivos
1/25	Museo Arqueológico de Jerez
	Jerez de la Frontera
	27/02/08

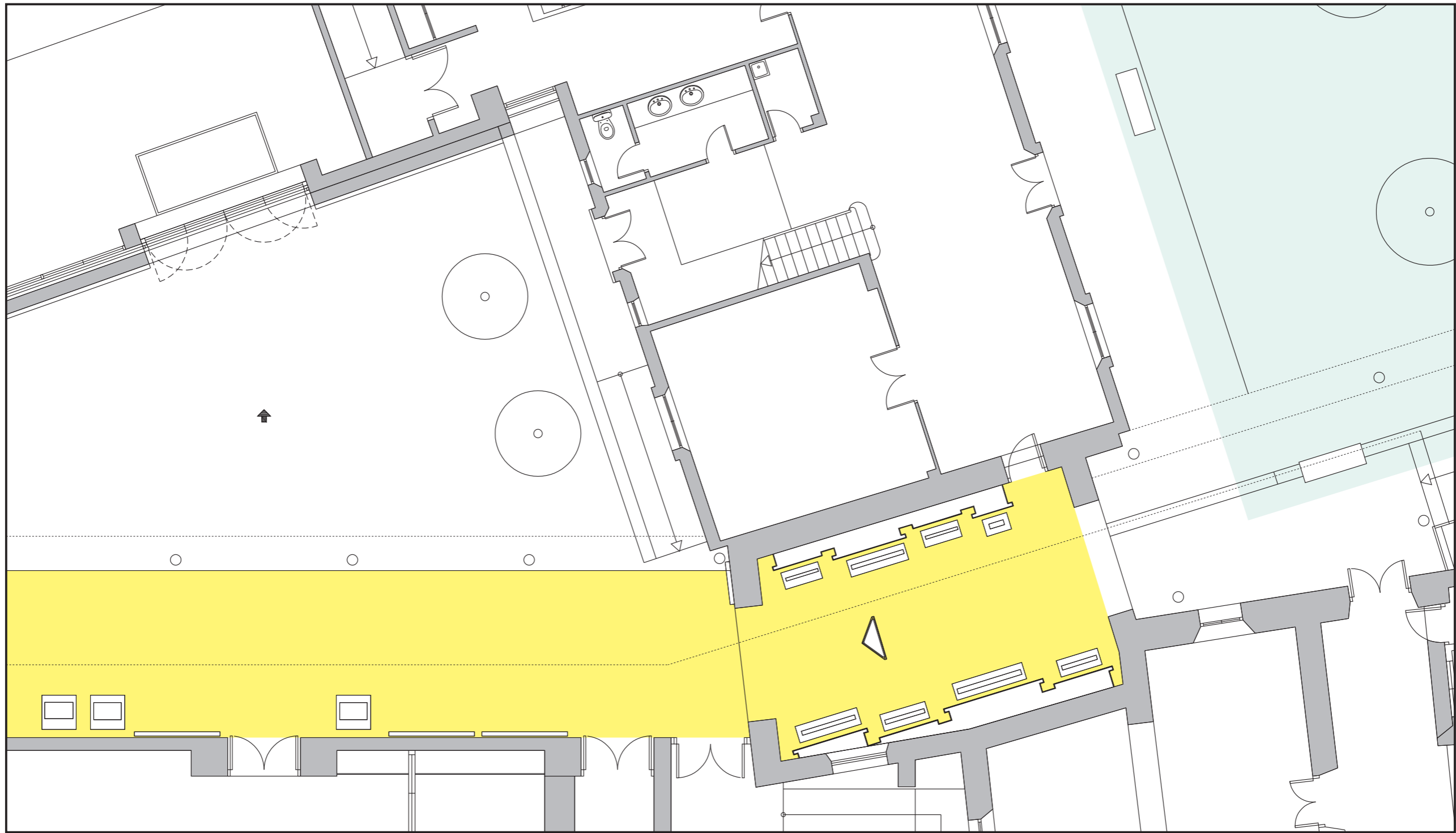

 Exposición en pasillo exterior de planta baja

 Exposición en patio

plano nº:	Nuevo edificio
79	Pasillo exterior y patio en planta baja
escala:	Planta de distribución
1/100	Museo Arqueológico de Jerez
	Jerez de la Frontera 16/02/08

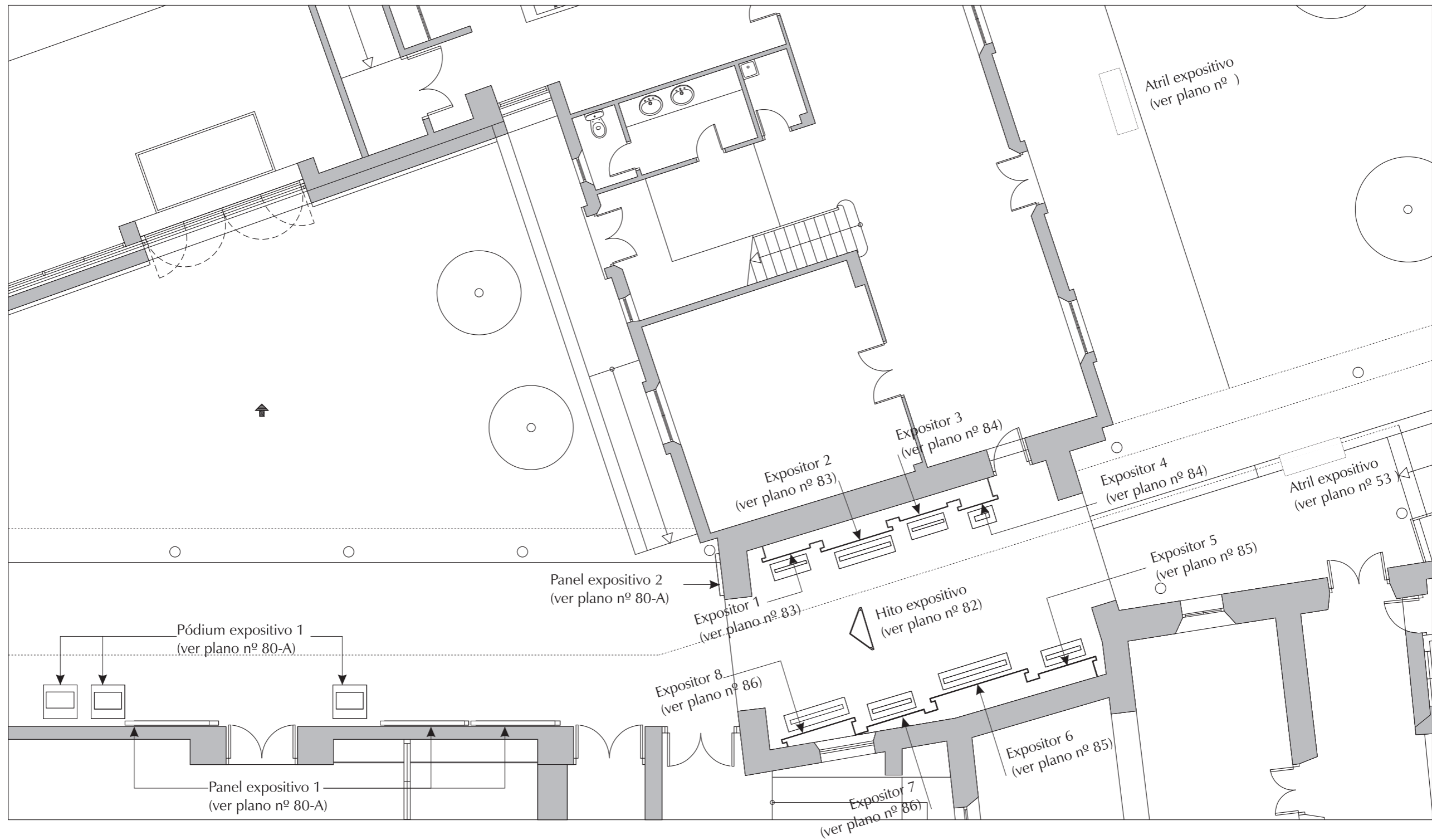

plano nº:	Nuevo edificio
80	Pasillo exterior y patio en planta baja
escala:	Planta de referencias
1/100	Museo Arqueológico de Jerez
	Jerez de la Frontera 16/02/08

Panel expositivo 1
3 Unidades

Panel expositivo 2
1 Unidad

Panel expositor fabricado con tablero de DM melaminado de 16 mm de espesor recubierto con vinilo impreso en su cara frontal

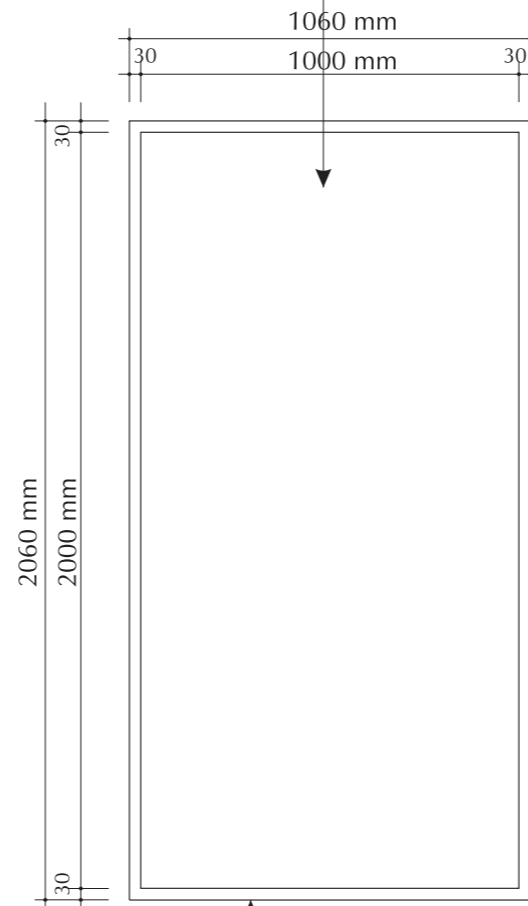
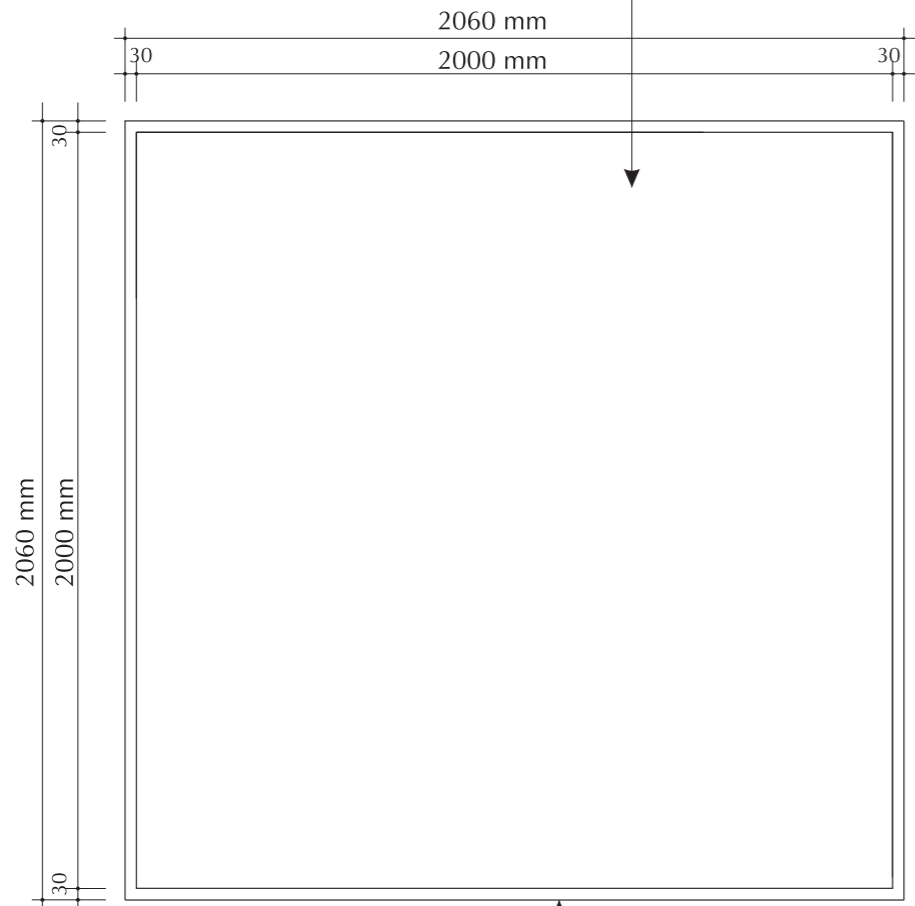

Marco fabricado con tubo rectangular de acero inoxidable de sección 60 x 30 mm

Alzado frontal

Alzado frontal

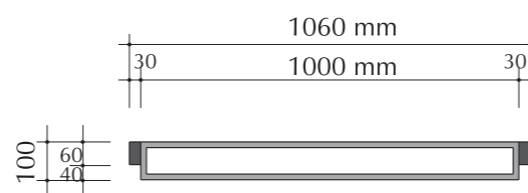
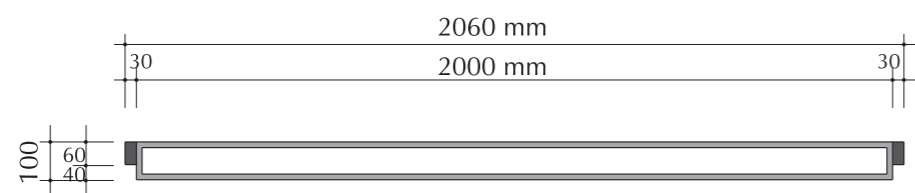

Planta

Planta

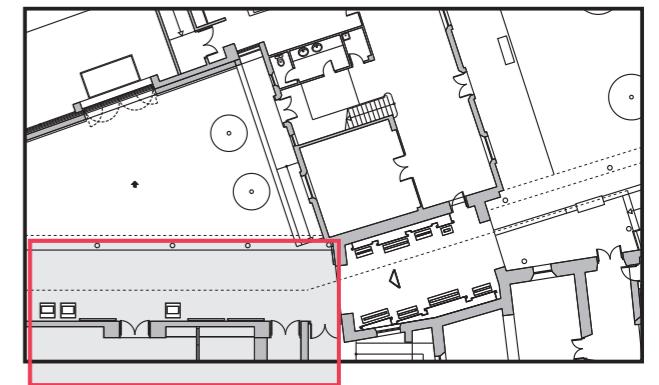

Pódiums expositivos
3 Unidades

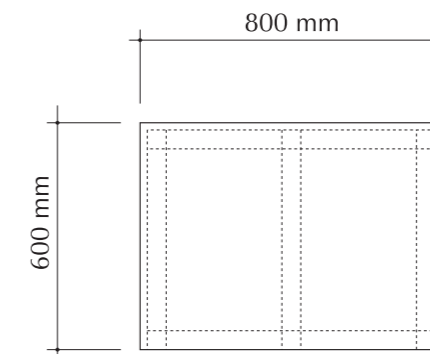

Alzado frontal

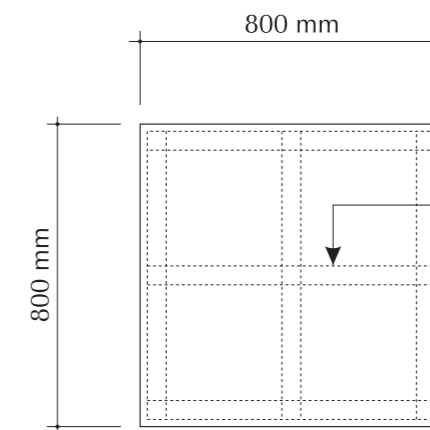

Planta

Estructura metálica interior recubierto con tablero de DM lacado

plano nº:	Nuevo edificio
80-A	Pasillo exterior en planta baja
escala:	Pódiums y paneles expositivos
1/20	Museo Arqueológico de Jerez
	Jerez de la Frontera 16/02/08