

Sector intramuros de trazado medieval que limita al noroeste con la calle Muro, en la que aún quedan algunos lienzos de la muralla a la que se han adosado cascos de bodegas. En su parte noreste queda limitado por la calle San Juan, al suroeste por la calle Alcaidesa y al sureste por la calle Liebre.

Toma el nombre de la calle Justicia, que actúa como un eje principal que lo atraviesa, caracterizada por su estrechez y estar compuesta de pequeños ensanches plazas.

Es un sector con una gran degradación física del entorno, además de la escasez de plazas de aparcamiento, la falta de inversión privada en la rehabilitación física y económica de la zona, etc.





2779,02 m² SUPERFICIE DE SUELO
2963,00 m² SUPERFICIE CONSTRUIDA

10 FINCAS

- 4 USO RESIDENCIAL VIVIENDAS
- 0 ESTADO DEFICIENTE
- 2 MAL ESTADO

• 6 USO NO RESIDENCIAL

- 1 SOLAR
- 0 MAL ESTADO

8 VIVIENDAS

- 1 INFRAVIVIENDA APARENTE
- 1 INFRAVIVIENDA



USO

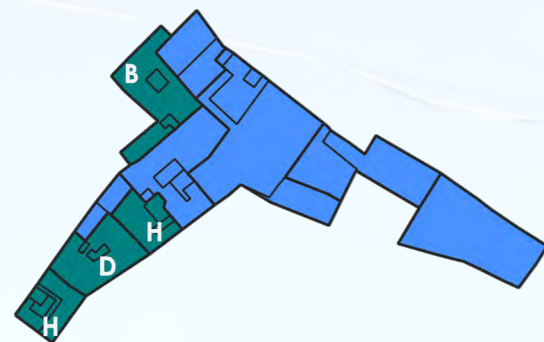

- RESIDENCIAL VIVIENDAS**
- A CASCO BODEGUERO USO RESIDENCIAL
- B FINCA RESIDENCIAL EN MAL ESTADO
- C PROMOCIÓN VIVIENDA PRIVADA RECIENTE
- D PROMOCIÓN VIVIENDA PRIVADA NO RECIENTE
- E PROMOCIÓN VIVIENDA PÚBLICA AVRA
- F PROMOCIÓN VIVIENDA PÚBLICA EMUVIJESA
- G VIVIENDA UNIFAMILIAR RECIENTE
- H VIVIENDA UNIFAMILIAR NO RECIENTE
- NO RESIDENCIAL**

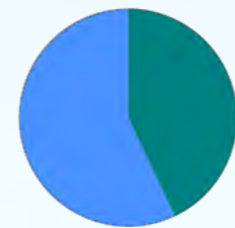

Del total de la superficie construida de la manzana:

43% RES. VIVIENDAS
1272,00 m² construidos
765,83 m² de suelo

57% NO RESIDENCIAL
1691,00 m² construidos
2013,19 m² de suelo

RESIDENCIAL VIVIENDAS: Fincas que componen la manzana en cuyo espacio **existen viviendas**.
NO RESIDENCIAL: Fincas que componen la manzana en cuyo espacio **no existen viviendas**, ya sea porque tengan una clase de uso distinta a residencial, o porque se trate de un solar o una obra paralizada.

CATALOGACIÓN

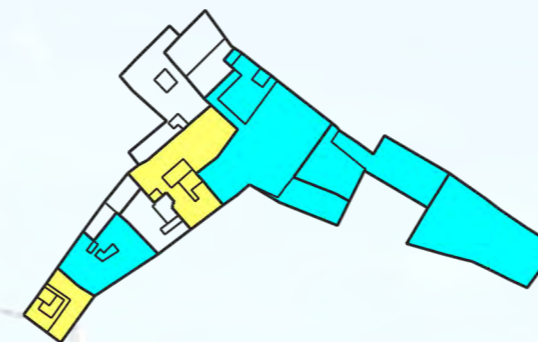

- INTERÉS ESPECÍFICO**
- INTERÉS GENÉRICO**
- CONSERVACIÓN ARQUITECTÓNICA**
- CONSERVACIÓN CAUTELAR**
- JARDÍN PROTEGIDO**
- FUERA DE ORDENACIÓN**
- NO CATALOGADO**

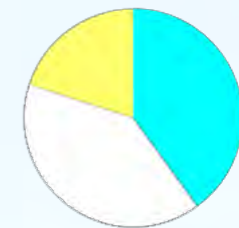

Del total de fincas de la manzana:

0% INT. ESPECÍFICO
0% INT. GENÉRICO
40% CONS. ARQ.
20% CONS. CAUTELAR
0% JARDÍN PROTEGIDO
0% FUERA ORDENACIÓN
40% NO CATALOGADO

OCUPACIÓN RESIDENCIAL



RESPECTO AL TOTAL DE LA SUPERFICIE RESIDENCIAL CONSTRUIDA [43%]:

- HABITADO**
- NO HABITADO**



Del total de fincas de uso residencial de la manzana:

75% HABITADAS
7 viviendas en total
0 viviendas vacías

25% NO HABITADAS
1 vivienda en total

HABITADO: Fincas **residenciales** que componen la manzana cuyo espacio **está en uso**. Se considera que la finca está en uso cuando al menos una de las viviendas existentes está habitada.
NO HABITADO: Fincas **residenciales** que componen la manzana cuyo espacio **no está en uso**. Se considera que la finca no está en uso cuando ninguna de las viviendas existentes está habitada.

ESTADO DE CONSERVACIÓN

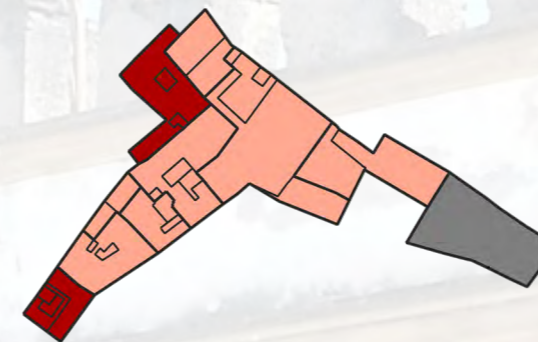

- GRADO I**
- GRADO II**
- GRADO III**
- OBRA PARALIZADA**
- SOLAR**

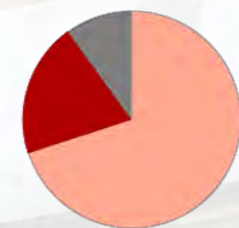

Del total de fincas de la manzana:

70% GRADO I
0% GRADO II
20% GRADO III
0% OBRA PARALIZADA
10% SOLAR

GRADO I: Buen estado. Estado de un edificio que no presenta anomalías funcionales y/o estructurales.
GRADO II: Deficiente. Estado de un edificio que presenta alguna anomalía en sus elementos constructivos, instalaciones y/o humedades de cualquier tipo. Sería necesaria una intervención de mejora de la habitabilidad.
GRADO III: Mal estado. Edificio en el que existen problemas estructurales que afecten a la estabilidad en parte de éste o en su conjunto, que se encuentra en avanzado estado de deterioro o tiene declaración oficial de ruina. Sería necesaria una intervención integral.

OCUPACIÓN NO RESIDENCIAL

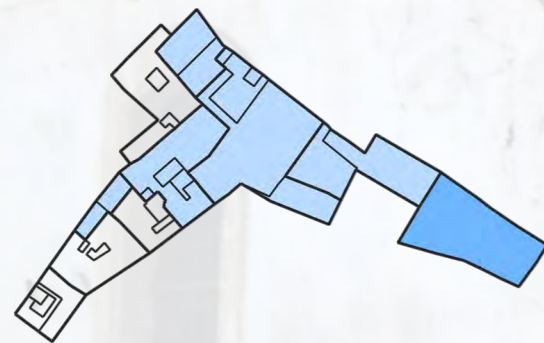

RESPECTO AL TOTAL DE LA SUPERFICIE NO RESIDENCIAL CONSTRUIDA [57%]:

- OCUPADO**
- NO OCUPADO**



Del total de fincas de uso no residencial de la manzana:

83% OCUPADAS
17% NO OCUPADAS

OCUPADO: Fincas **no residenciales** que componen la manzana cuyo espacio **está en uso**.
NO OCUPADO: Fincas **no residenciales** que componen la manzana cuyo espacio **no está en uso**.

INFRAVIVIENDA

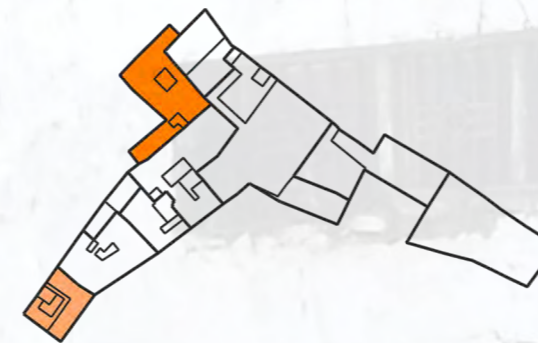

- NO INFRAVIVIENDA**
- INFRAVIVIENDA APARENTE**
- INFRAVIVIENDA**



Del total de fincas de uso residencial de la manzana:

50% NO INFRAVIVIENDA
25% INFRAV. APARENTE
1 vivienda
25% INFRAVIVIENDA
1 vivienda

INFRAVIVIENDA: La edificación, o parte de ella, destinada a vivienda, que no reúna las condiciones mínimas exigidas de conformidad con la legislación aplicable. En todo caso, se entenderá que no reúnen dichas condiciones las viviendas que incumplan los requisitos de superficie, número, dimensión y características de las piezas habitables, las que presenten deficiencias graves en sus dotaciones e instalaciones básicas y las que no cumplan los requisitos mínimos de seguridad, accesibilidad universal y habitabilidad exigibles a la edificación.
INFRAVIVIENDA APARENTE: edificación que posiblemente reúne las características de una infravivienda, no pudiendo comprobarse con una visita.

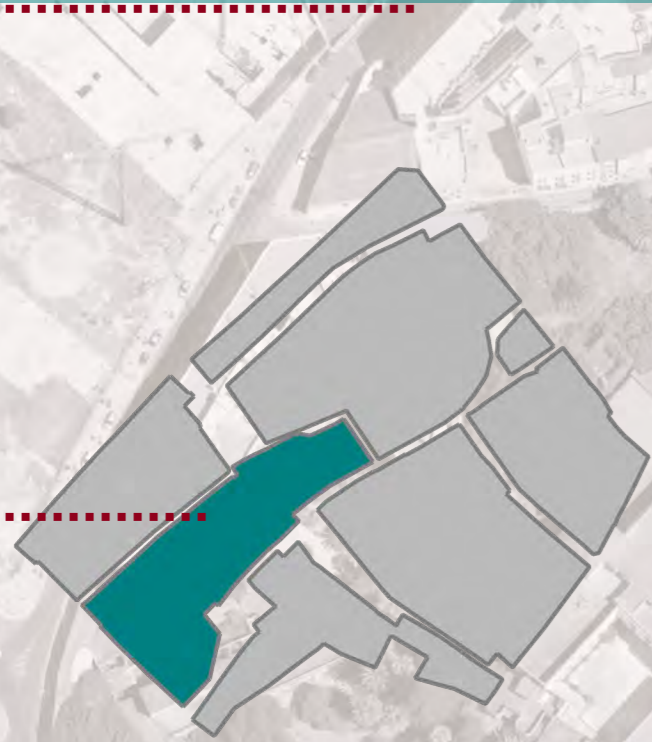

4418,59 m² SUPERFICIE DE SUELO
5382,00 m² SUPERFICIE CONSTRUIDA

18 FINCAS

- 14 USO RESIDENCIAL VIVIENDAS
- 1 ESTADO DEFICIENTE
- 4 MAL ESTADO
- 4 USO NO RESIDENCIAL
- 1 ESTADO DEFICIENTE
- 2 MAL ESTADO

36 VIVIENDAS

- 8 INFRAVIVIENDAS APARENTES
- 6 INFRAVIVIENDAS

USO

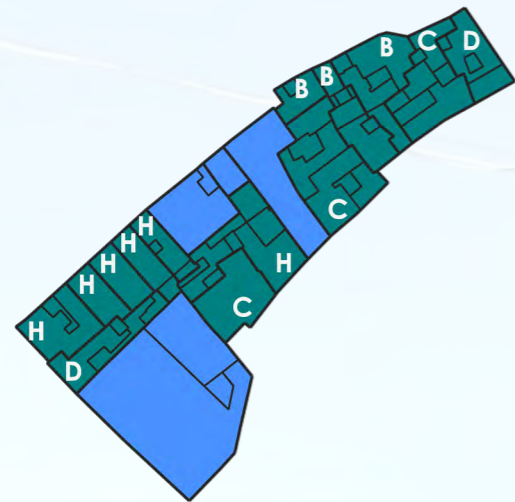

- RESIDENCIAL VIVIENDAS**
 - A CASCO BODEGUERO USO RESIDENCIAL
 - B FINCA RESIDENCIAL EN MAL ESTADO
 - C PROMOCIÓN VIVIENDA PRIVADA NO RECIENTE
 - D PROMOCIÓN VIVIENDA PRIVADA NO RECIENTE
 - E PROMOCIÓN VIVIENDA PÚBLICA AVRA
 - F PROMOCIÓN VIVIENDA PÚBLICA EMUVIJESA
 - G VIVIENDA UNIFAMILIAR RECIENTE
 - H VIVIENDA UNIFAMILIAR NO RECIENTE
- NO RESIDENCIAL**

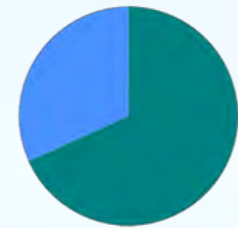

Del total de la superficie construida de la manzana:

68% RES. VIVIENDAS
 3675,00 m² construidos
 2893,52 m² de suelo
32% NO RESIDENCIAL
 1707,00 m² construidos
 1525,07 m² de suelo

RESIDENCIAL VIVIENDAS: Fincas que componen la manzana en cuyo espacio **existen viviendas**.
NO RESIDENCIAL: Fincas que componen la manzana en cuyo espacio **no existen viviendas**, ya sea porque tengan una clase de uso distinta a residencial, o porque se trate de un solar o una obra paralizada.

CATALOGACIÓN

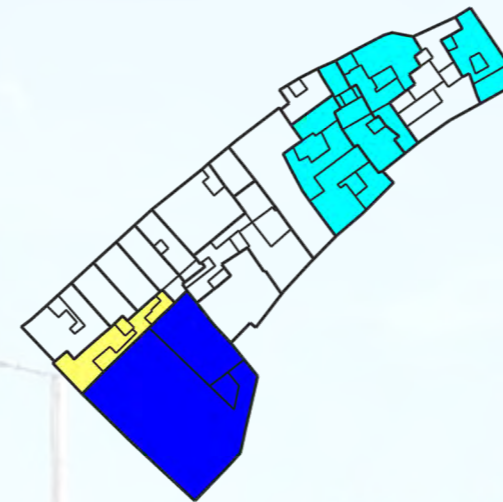

- INTERÉS ESPECÍFICO**
- INTERÉS GENÉRICO**
- CONSERVACIÓN ARQUITECTÓNICA**
- CONSERVACIÓN CAUTELAR**
- JARDÍN PROTEGIDO**
- FUERA DE ORDENACIÓN**
- NO CATALOGADO**

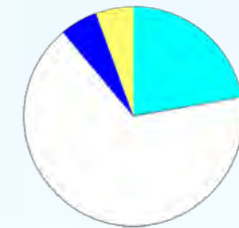

Del total de fincas de la manzana:

0% INT. ESPECÍFICO
5% INT. GENÉRICO
22% CONS. ARQ.
6% CONS. CAUTELAR
0% JARDÍN PROTEGIDO
0% FUERA ORDENACIÓN
67% NO CATALOGADO

OCUPACIÓN RESIDENCIAL



RESPECTO AL TOTAL DE LA SUPERFICIE RESIDENCIAL CONSTRUIDA [68%]:

- HABITADO**
- NO HABITADO**



Del total de fincas de uso residencial de la manzana:

64% HABITADAS
 28 viviendas en total
 3 viviendas vacías
36% NO HABITADAS
 8 viviendas en total

HABITADO: Fincas **residenciales** que componen la manzana cuyo espacio **está en uso**. Se considera que la finca está en uso cuando al menos una de las viviendas existentes está habitada.
NO HABITADO: Fincas **residenciales** que componen la manzana cuyo espacio **no está en uso**. Se considera que la finca no está en uso cuando ninguna de las viviendas existentes está habitada.

ESTADO DE CONSERVACIÓN



- GRADO I**
- GRADO II**
- GRADO III**
- OBRA PARALIZADA**
- SOLAR**

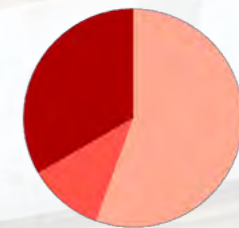

Del total de fincas de la manzana:

56% GRADO I
11% GRADO II
33% GRADO III
0% OBRA PARALIZADA
0% SOLAR

GRADO I: Buen estado. Estado de un edificio que no presenta anomalías funcionales y/o estructurales.
GRADO II: Deficiente. Estado de un edificio que presenta alguna anomalía en sus elementos constructivos, instalaciones y/o humedades de cualquier tipo. Sería necesaria una intervención de mejora de la habitabilidad.
GRADO III: Mal estado. Edificio en el que existen problemas estructurales que afecten a la estabilidad en parte de éste o en su conjunto, que se encuentra en avanzado estado de deterioro o tiene declaración oficial de ruina. Sería necesaria una intervención integral.

OCUPACIÓN NO RESIDENCIAL



RESPECTO AL TOTAL DE LA SUPERFICIE NO RESIDENCIAL CONSTRUIDA [32%]:

- OCUPADO**
- NO OCUPADO**



Del total de fincas de uso no residencial de la manzana:

25% OCUPADAS
75% NO OCUPADAS

OCUPADO: Fincas **no residenciales** que componen la manzana cuyo espacio **está en uso**.
NO OCUPADO: Fincas **no residenciales** que componen la manzana cuyo espacio **no está en uso**.

INFRAVIVIENDA

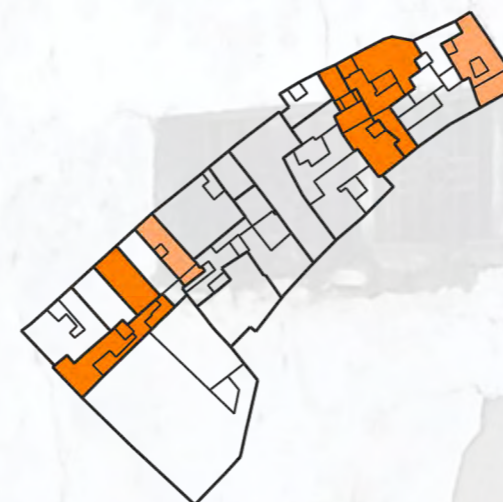

- NO INFRAVIVIENDA**
- INFRAVIVIENDA APARENTE**
- INFRAVIVIENDA**

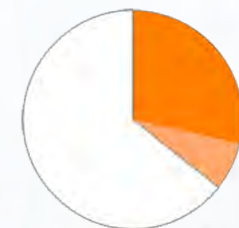

Del total de fincas de uso residencial de la manzana:

64% NO INFRAVIVIENDA
7% INFRAV. APARENTE
 8 viviendas
29% INFRAVIVIENDA
 6 viviendas

INFRAVIVIENDA: La edificación, o parte de ella, destinada a vivienda, que no reúna las condiciones mínimas exigidas de conformidad con la legislación aplicable. En todo caso, se entenderá que no reúnen dichas condiciones las viviendas que incumplan los requisitos de superficie, número, dimensión y características de las piezas habitables, las que presenten deficiencias graves en sus dotaciones e instalaciones básicas y las que no cumplan los requisitos mínimos de seguridad, accesibilidad universal y habitabilidad exigibles a la edificación.
INFRAVIVIENDA APARENTE: edificación que posiblemente reúne las características de una infravivienda, no pudiendo comprobarse con una visita.

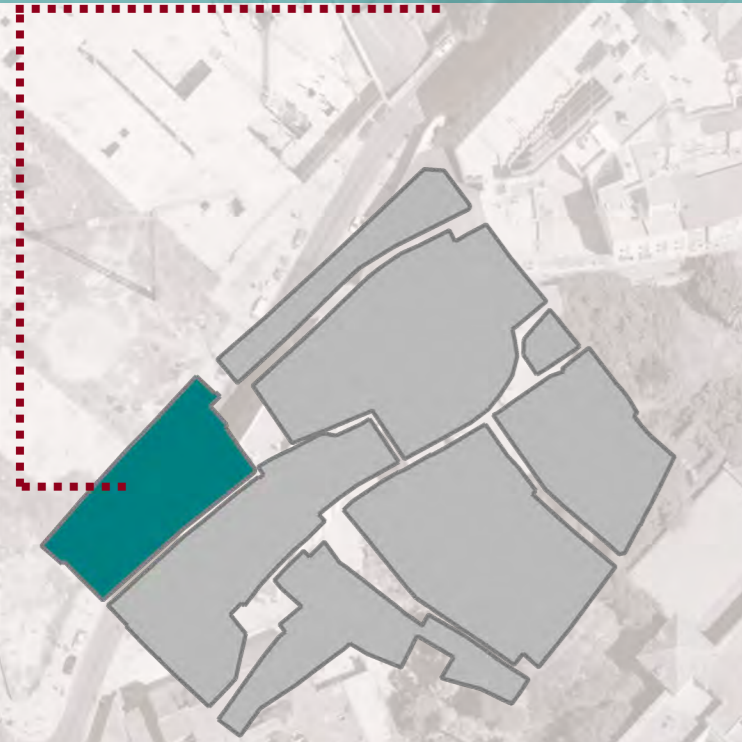

3189,44 m² SUPERFICIE DE SUELO
3499,00 m² SUPERFICIE CONSTRUIDA

10 FINCAS

- 0 USO RESIDENCIAL VIVIENDAS
- 0 ESTADO DEFICIENTE
- 0 MAL ESTADO
- 10 USO NO RESIDENCIAL
- 0 ESTADO DEFICIENTE
- 5 MAL ESTADO

0 VIVIENDAS

- 0 INFRAVIVIENDAS APARENTES
- 0 INFRAVIVIENDAS

USO

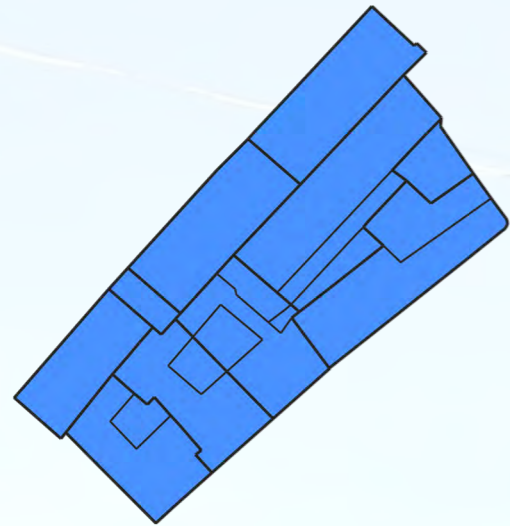

- RESIDENCIAL VIVIENDAS**
 - A CASCO BODEGUERO USO RESIDENCIAL
 - B FINCA RESIDENCIAL EN MAL ESTADO
 - C PROMOCIÓN VIVIENDA PRIVADA RECIENTE
 - D PROMOCIÓN VIVIENDA PRIVADA NO RECIENTE
 - E PROMOCIÓN VIVIENDA PÚBLICA AVRA
 - F PROMOCIÓN VIVIENDA PÚBLICA EMUVIJESA
 - G VIVIENDA UNIFAMILIAR RECIENTE
 - H VIVIENDA UNIFAMILIAR NO RECIENTE
- NO RESIDENCIAL**

RESIDENCIAL VIVIENDAS: Fincas que componen la manzana en cuyo espacio **existen viviendas**.
NO RESIDENCIAL: Fincas que componen la manzana en cuyo espacio **no existen viviendas**, ya sea porque tengan una clase de uso distinta a residencial, o porque se trate de un solar o una obra paralizada.



Del total de la superficie construida de la manzana:

0% RES. VIVIENDAS
 0 m² construidos
 0 m² de suelo
100% NO RESIDENCIAL
 3499,00 m² construidos
 3189,44 m² de suelo

CATALOGACIÓN

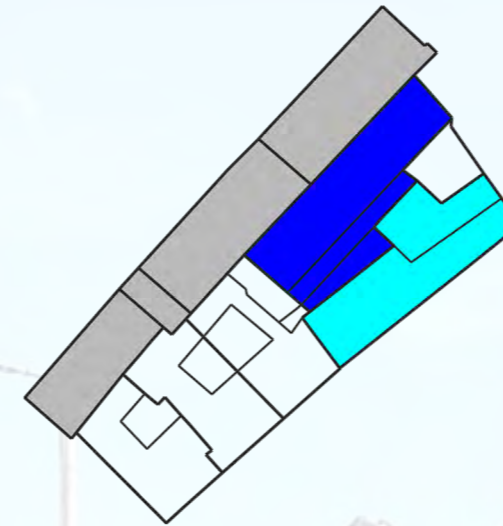

- INTERÉS ESPECÍFICO**
- INTERÉS GENÉRICO**
- CONSERVACIÓN ARQUITECTÓNICA**
- CONSERVACIÓN CAUTELAR**
- JARDÍN PROTEGIDO**
- FUERA DE ORDENACIÓN**
- NO CATALOGADO**

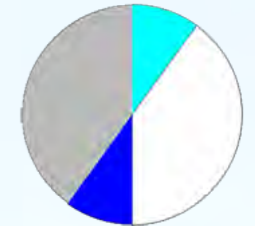

Del total de fincas de la manzana:

0% INT. ESPECÍFICO
10% INT. GENÉRICO
10% CONS. ARQ.
0% CONS. CAUTELAR
0% JARDÍN PROTEGIDO
40% FUERA ORDENACIÓN
40% NO CATALOGADO

OCUPACIÓN RESIDENCIAL

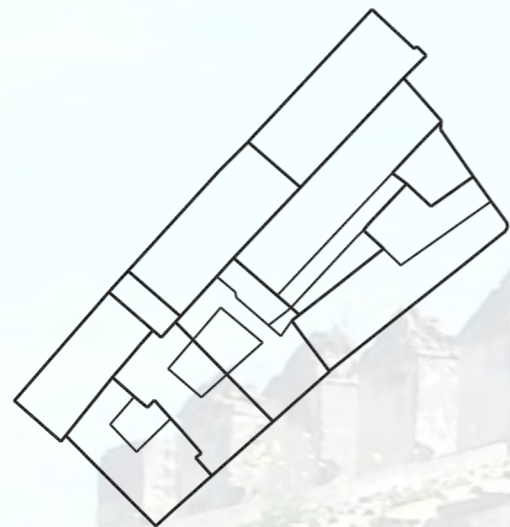

RESPECTO AL TOTAL DE LA SUPERFICIE RESIDENCIAL CONSTRUIDA [0%]:

- HABITADO**
- NO HABITADO**

HABITADO: Fincas **residenciales** que componen la manzana cuyo espacio **está en uso**. Se considera que la finca está en uso cuando al menos una de las viviendas existentes está habitada.
NO HABITADO: Fincas **residenciales** que componen la manzana cuyo espacio **no está en uso**. Se considera que la finca no está en uso cuando ninguna de las viviendas existentes está habitada.



Del total de fincas de uso residencial de la manzana:

0% HABITADAS
 0 viviendas en total
 0 viviendas vacías
0% NO HABITADAS
 0 viviendas en total

ESTADO DE CONSERVACIÓN

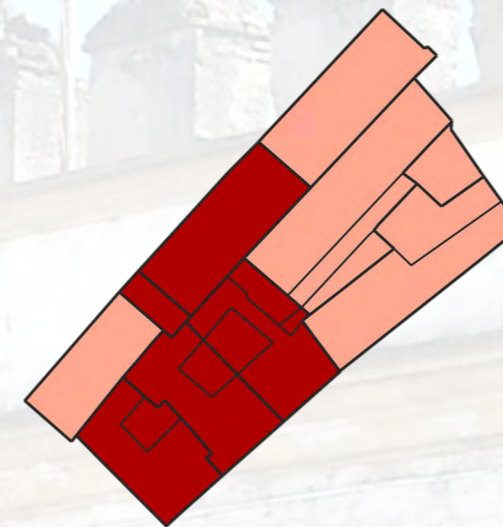

- GRADO I**
- GRADO II**
- GRADO III**
- OBRA PARALIZADA**
- SOLAR**

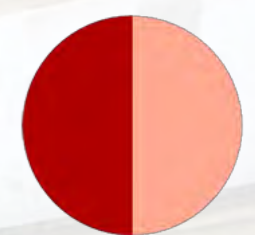

Del total de fincas de la manzana:

50% GRADO I
0% GRADO II
50% GRADO III
0% OBRA PARALIZADA
0% SOLAR

GRADO I: Buen estado. Estado de un edificio que no presenta anomalías funcionales y/o estructurales.
GRADO II: Deficiente. Estado de un edificio que presenta alguna anomalía en sus elementos constructivos, instalaciones y/o humedades de cualquier tipo. Sería necesaria una intervención de mejora de la habitabilidad.
GRADO III: Mal estado. Edificio en el que existen problemas estructurales que afecten a la estabilidad en parte de éste o en su conjunto, que se encuentra en avanzado estado de deterioro o tiene declaración oficial de ruina. Sería necesaria una intervención integral.

OCUPACIÓN NO RESIDENCIAL

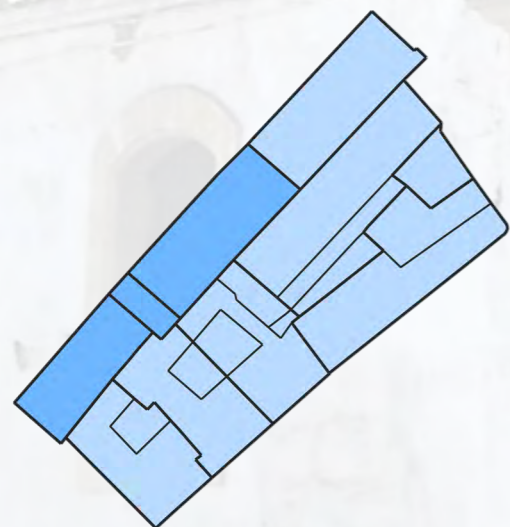

RESPECTO AL TOTAL DE LA SUPERFICIE NO RESIDENCIAL CONSTRUIDA [100%]:

- OCUPADO**
- NO OCUPADO**

OCUPADO: Fincas **no residenciales** que componen la manzana cuyo espacio **está en uso**.
NO OCUPADO: Fincas **no residenciales** que componen la manzana cuyo espacio **no está en uso**.



Del total de fincas de uso no residencial de la manzana:

70% OCUPADAS
30% NO OCUPADAS

INFRAVIVIENDA

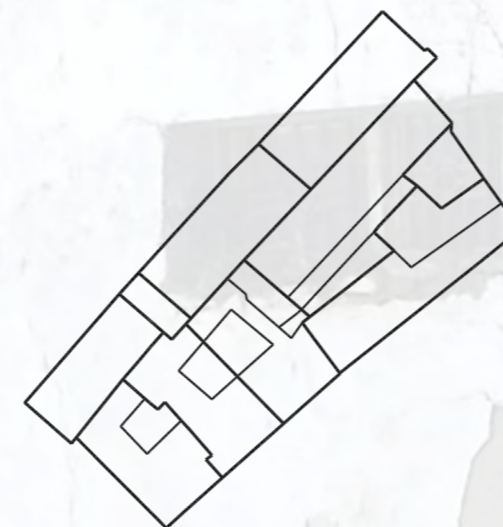

- NO INFRAVIVIENDA**
- INFRAVIVIENDA APARENTE**
- INFRAVIVIENDA**



Del total de fincas de uso residencial de la manzana:

0% NO INFRAVIVIENDA
0% INFRAV. APARENTE
 0 viviendas
0% INFRAVIVIENDA
 0 viviendas

INFRAVIVIENDA: La edificación, o parte de ella, destinada a vivienda, que no reúna las condiciones mínimas exigidas de conformidad con la legislación aplicable. En todo caso, se entenderá que no reúnen dichas condiciones las viviendas que incumplan los requisitos de superficie, número, dimensión y características de las piezas habitables, las que presenten deficiencias graves en sus dotaciones e instalaciones básicas y las que no cumplan los requisitos mínimos de seguridad, accesibilidad universal y habitabilidad exigibles a la edificación.
INFRAVIVIENDA APARENTE: edificación que posiblemente reúne las características de una infravivienda, no pudiendo comprobarse con una visita.

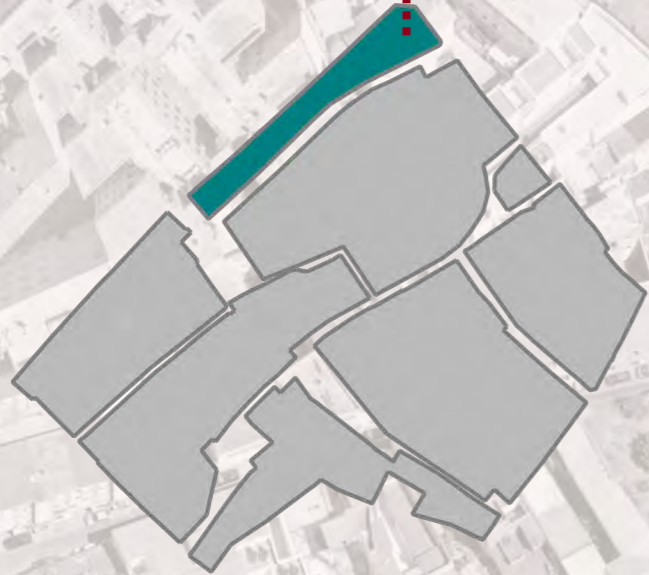

1581,02 m² SUPERFICIE DE SUELO
5553,00 m² SUPERFICIE CONSTRUIDA

4 FINCAS

- 2 USO RESIDENCIAL VIVIENDAS
 - 0 ESTADO DEFICIENTE
 - 0 MAL ESTADO
- 2 USO NO RESIDENCIAL
 - 0 ESTADO DEFICIENTE
 - 0 MAL ESTADO

34 VIVIENDAS

- 0 INFRAVIVIENDAS APARENTES
- 0 INFRAVIVIENDAS



USO

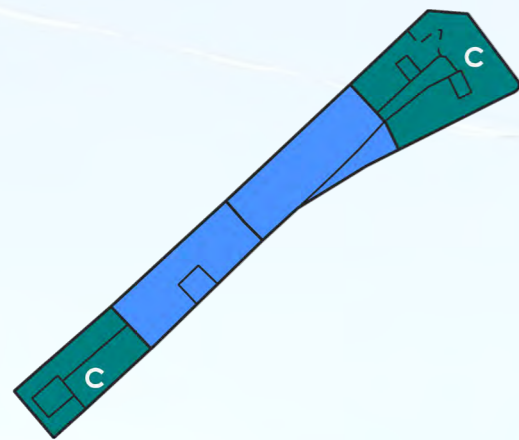

- RESIDENCIAL VIVIENDAS**
 - A CASCO BODEGUERO USO RESIDENCIAL
 - B FINCA RESIDENCIAL EN MAL ESTADO
 - C PROMOCIÓN VIVIENDA PRIVADA RECIENTE
 - D PROMOCIÓN VIVIENDA PRIVADA NO RECIENTE
 - E PROMOCIÓN VIVIENDA PÚBLICA AVRA
 - F PROMOCIÓN VIVIENDA PÚBLICA EMUVIJESA
 - G VIVIENDA UNIFAMILIAR RECIENTE
 - H VIVIENDA UNIFAMILIAR NO RECIENTE
- NO RESIDENCIAL**

RESIDENCIAL VIVIENDAS: Fincas que componen la manzana en cuyo espacio **existen viviendas**.
NO RESIDENCIAL: Fincas que componen la manzana en cuyo espacio **no existen viviendas**, ya sea porque tengan una clase de uso distinta a residencial, o porque se trate de un solar o una obra paralizada.

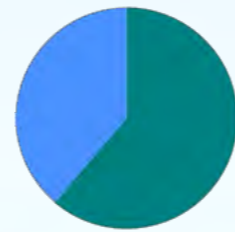

Del total de la superficie construida de la manzana:

61% RES. VIVIENDAS
 3401,00 m² construidos
 819,39 m² de suelo
39% NO RESIDENCIAL
 2152,00 m² construidos
 761,63 m² de suelo

CATALOGACIÓN

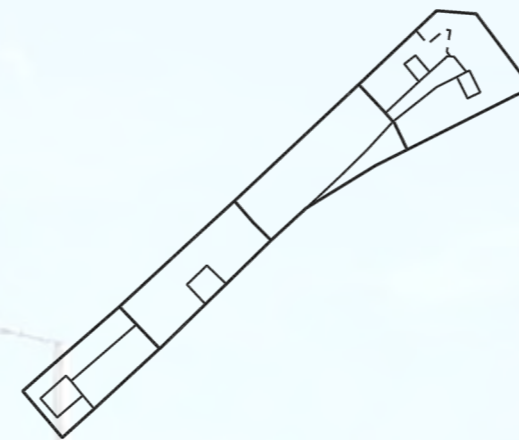

- INTERÉS ESPECÍFICO**
- INTERÉS GENÉRICO**
- CONSERVACIÓN ARQUITECTÓNICA**
- CONSERVACIÓN CAUTELAR**
- JARDÍN PROTEGIDO**
- FUERA DE ORDENACIÓN**
- NO CATALOGADO**



Del total de fincas de la manzana:

0% INT. ESPECÍFICO
0% INT. GENÉRICO
0% CONS. ARQ.
0% CONS. CAUTELAR
0% JARDÍN PROTEGIDO
0% FUERA ORDENACIÓN
100% NO CATALOGADO

OCUPACIÓN RESIDENCIAL

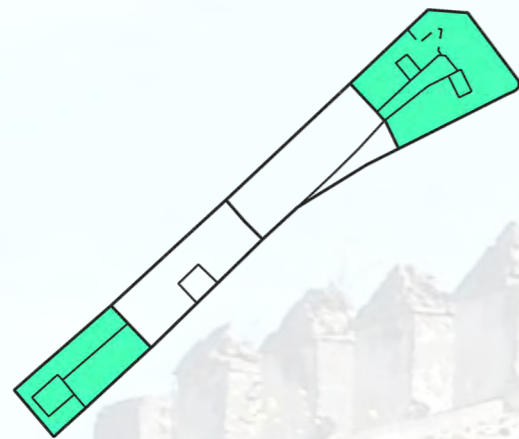

RESPECTO AL TOTAL DE LA SUPERFICIE RESIDENCIAL CONSTRUIDA [61%]:

- HABITADO**
- NO HABITADO**

HABITADO: Fincas **residenciales** que componen la manzana cuyo espacio **está en uso**. Se considera que la finca está en uso cuando al menos una de las viviendas existentes está habitada.
NO HABITADO: Fincas **residenciales** que componen la manzana cuyo espacio **no está en uso**. Se considera que la finca no está en uso cuando ninguna de las viviendas existentes está habitada.



Del total de fincas de uso residencial de la manzana:

100% HABITADAS
 34 viviendas en total
 0 viviendas vacías
0% NO HABITADAS
 0 viviendas en total

ESTADO DE CONSERVACIÓN

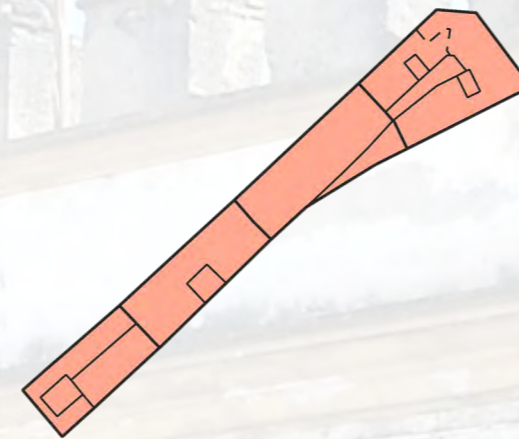

- GRADO I**
- GRADO II**
- GRADO III**
- OBRA PARALIZADA**
- SOLAR**



Del total de fincas de la manzana:

100% GRADO I
0% GRADO II
0% GRADO III
0% OBRA PARALIZADA
0% SOLAR

GRADO I: Buen estado. Estado de un edificio que no presenta anomalías funcionales y/o estructurales.
GRADO II: Deficiente. Estado de un edificio que presenta alguna anomalía en sus elementos constructivos, instalaciones y/o humedades de cualquier tipo. Sería necesaria una intervención de mejora de la habitabilidad.
GRADO III: Mal estado. Edificio en el que existen problemas estructurales que afecten a la estabilidad en parte de éste o en su conjunto, que se encuentra en avanzado estado de deterioro o tiene declaración oficial de ruina. Sería necesaria una intervención integral.

OCUPACIÓN NO RESIDENCIAL

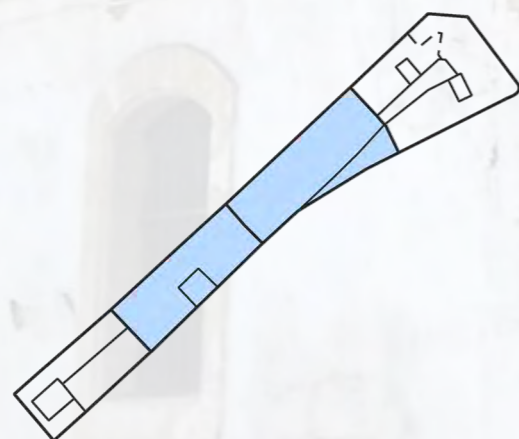

RESPECTO AL TOTAL DE LA SUPERFICIE NO RESIDENCIAL CONSTRUIDA [39%]:

- OCUPADO**
- NO OCUPADO**

OCUPADO: Fincas **no residenciales** que componen la manzana cuyo espacio **está en uso**.
NO OCUPADO: Fincas **no residenciales** que componen la manzana cuyo espacio **no está en uso**.



Del total de fincas de uso no residencial de la manzana:

100% OCUPADAS
0% NO OCUPADAS

INFRAVIVIENDA

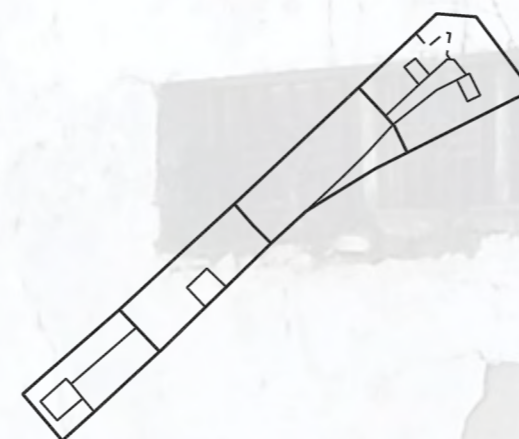

- NO INFRAVIVIENDA**
- INFRAVIVIENDA APARENTE**
- INFRAVIVIENDA**



Del total de fincas de uso residencial de la manzana:

100% NO INFRAVIVIENDA
0% INFRAV. APARENTE
 0 viviendas
0% INFRAVIVIENDA
 0 viviendas

INFRAVIVIENDA: La edificación, o parte de ella, destinada a vivienda, que no reúna las condiciones mínimas exigidas de conformidad con la legislación aplicable. En todo caso, se entenderá que no reúnen dichas condiciones las viviendas que incumplan los requisitos de superficie, número, dimensión y características de las piezas habitables, las que presenten deficiencias graves en sus dotaciones e instalaciones básicas y las que no cumplan los requisitos mínimos de seguridad, accesibilidad universal y habitabilidad exigibles a la edificación.
INFRAVIVIENDA APARENTE: edificación que posiblemente reúne las características de una infravivienda, no pudiendo comprobarse con una visita.

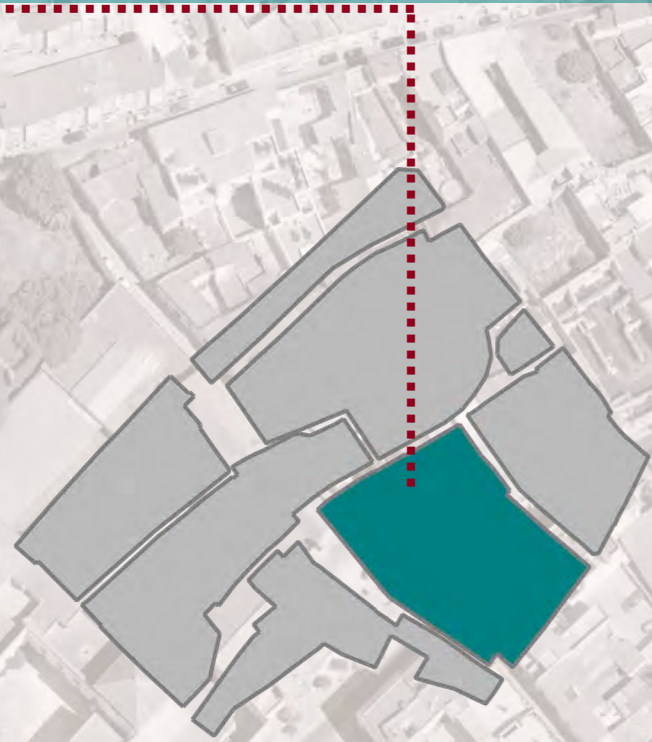

5369,71 m² SUPERFICIE DE SUELO
8644,00 m² SUPERFICIE CONSTRUIDA

14 FINCAS

- 10 USO RESIDENCIAL VIVIENDAS
 - 2 ESTADO DEFICIENTE
 - 1 MAL ESTADO
- 4 USO NO RESIDENCIAL
 - 0 ESTADO DEFICIENTE
 - 1 MAL ESTADO

68 VIVIENDAS

- 8 INFRAVIVIENDAS APARENTES
- 0 INFRAVIVIENDAS



USO

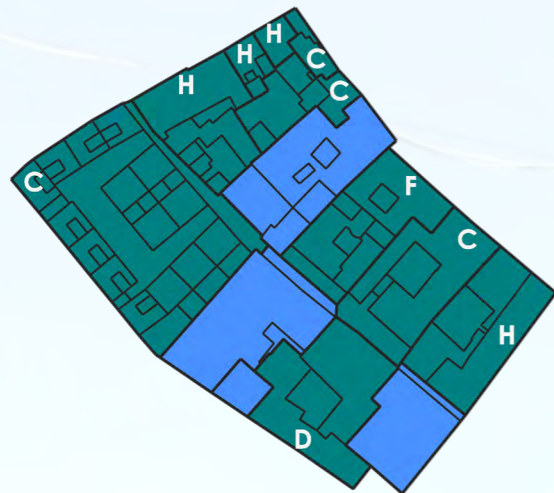

- RESIDENCIAL VIVIENDAS**
 - A CASCO BODEGUERO USO RESIDENCIAL
 - B FINCA RESIDENCIAL EN MAL ESTADO
 - C PROMOCIÓN VIVIENDA PRIVADA NO RECIENTE
 - D PROMOCIÓN VIVIENDA PRIVADA NO RECIENTE
 - E PROMOCIÓN VIVIENDA PÚBLICA AVRA
 - F PROMOCIÓN VIVIENDA PÚBLICA EMUVIJESA
 - G VIVIENDA UNIFAMILIAR RECIENTE
 - H VIVIENDA UNIFAMILIAR NO RECIENTE
- NO RESIDENCIAL**

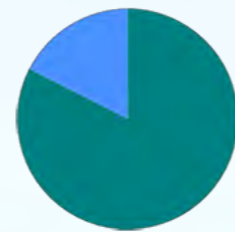

Del total de la superficie construida de la manzana:

82% RES. VIVIENDAS
7129,00 m² construidos
3999,99 m² de suelo

18% NO RESIDENCIAL
1515,00 m² construidos
1369,72 m² de suelo

RESIDENCIAL VIVIENDAS: Fincas que componen la manzana en cuyo espacio **existen viviendas**.
NO RESIDENCIAL: Fincas que componen la manzana en cuyo espacio **no existen viviendas**, ya sea porque tengan una clase de uso distinta a residencial, o porque se trate de un solar o una obra paralizada.

CATALOGACIÓN



- INTERÉS ESPECÍFICO**
- INTERÉS GENÉRICO**
- CONSERVACIÓN ARQUITECTÓNICA**
- CONSERVACIÓN CAUTELAR**
- JARDÍN PROTEGIDO**
- FUERA DE ORDENACIÓN**
- NO CATALOGADO**



Del total de fincas de la manzana:

0% INT. ESPECÍFICO
14% INT. GENÉRICO
36% CONS. ARQ.
29% CONS. CAUTELAR
0% JARDÍN PROTEGIDO
0% FUERA ORDENACIÓN
21% NO CATALOGADO

OCUPACIÓN RESIDENCIAL



RESPECTO AL TOTAL DE LA SUPERFICIE RESIDENCIAL CONSTRUIDA [82%]:

- HABITADO**
- NO HABITADO**



Del total de fincas de uso residencial de la manzana:

100% HABITADAS
68 viviendas en total
0 viviendas vacías

0% NO HABITADAS
0 viviendas en total

HABITADO: Fincas **residenciales** que componen la manzana cuyo espacio **está en uso**. Se considera que la finca está en uso cuando al menos una de las viviendas existentes está habitada.
NO HABITADO: Fincas **residenciales** que componen la manzana cuyo espacio **no está en uso**. Se considera que la finca no está en uso cuando ninguna de las viviendas existentes está habitada.

ESTADO DE CONSERVACIÓN



- GRADO I**
- GRADO II**
- GRADO III**
- OBRA PARALIZADA**
- SOLAR**

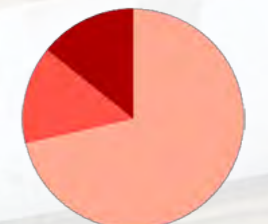

Del total de fincas de la manzana:

72% GRADO I
14% GRADO II
14% GRADO III
0% OBRA PARALIZADA
0% SOLAR

GRADO I: Buen estado. Estado de un edificio que no presenta anomalías funcionales y/o estructurales.
GRADO II: Deficiente. Estado de un edificio que presenta alguna anomalía en sus elementos constructivos, instalaciones y/o humedades de cualquier tipo. Sería necesaria una intervención de mejora de la habitabilidad.
GRADO III: Mal estado. Edificio en el que existen problemas estructurales que afecten a la estabilidad en parte de éste o en su conjunto, que se encuentra en avanzado estado de deterioro o tiene declaración oficial de ruina. Sería necesaria una intervención integral.

OCUPACIÓN NO RESIDENCIAL



RESPECTO AL TOTAL DE LA SUPERFICIE NO RESIDENCIAL CONSTRUIDA [18%]:

- OCUPADO**
- NO OCUPADO**

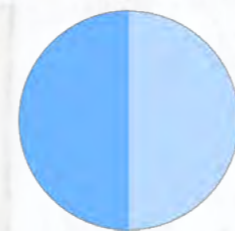

Del total de fincas de uso no residencial de la manzana:

50% OCUPADAS
50% NO OCUPADAS

OCUPADO: Fincas **no residenciales** que componen la manzana cuyo espacio **está en uso**.
NO OCUPADO: Fincas **no residenciales** que componen la manzana cuyo espacio **no está en uso**.

INFRAVIVIENDA



- NO INFRAVIVIENDA**
- INFRAVIVIENDA APARENTE**
- INFRAVIVIENDA**

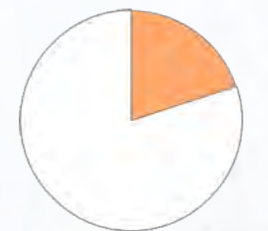

Del total de fincas de uso residencial de la manzana:

80% NO INFRAVIVIENDA
20% INFRAV. APARENTE
8 viviendas
0% INFRAVIVIENDA
0 viviendas

INFRAVIVIENDA: La edificación, o parte de ella, destinada a vivienda, que no reúna las condiciones mínimas exigidas de conformidad con la legislación aplicable. En todo caso, se entenderá que no reúnen dichas condiciones las viviendas que incumplan los requisitos de superficie, número, dimensión y características de las piezas habitables, las que presenten deficiencias graves en sus dotaciones e instalaciones básicas y las que no cumplan los requisitos mínimos de seguridad, accesibilidad universal y habitabilidad exigibles a la edificación.
INFRAVIVIENDA APARENTE: edificación que posiblemente reúne las características de una infravivienda, no pudiendo comprobarse con una visita.

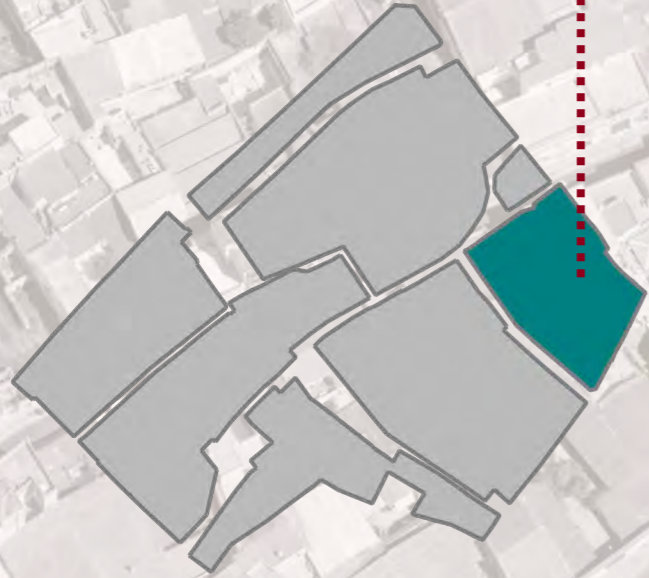

2971,93 m² SUPERFICIE DE SUELO
5570,71 m² SUPERFICIE CONSTRUIDA

11 FINCAS

- 9 USO RESIDENCIAL VIVIENDAS
 - 0 ESTADO DEFICIENTE
 - 0 MAL ESTADO
- 2 USO NO RESIDENCIAL
 - 0 ESTADO DEFICIENTE
 - 0 MAL ESTADO

24 VIVIENDAS

- 0 INFRAVIVIENDAS APARENTES
- 0 INFRAVIVIENDAS

USO

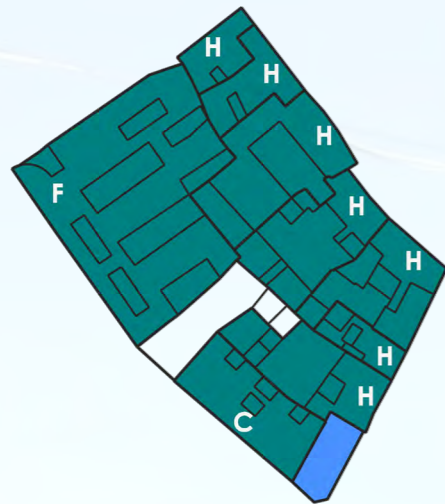

- RESIDENCIAL VIVIENDAS**
 - A CASCO BODEGUERO USO RESIDENCIAL
 - B FINCA RESIDENCIAL EN MAL ESTADO
 - C PROMOCIÓN VIVIENDA PRIVADA NO RECIENTE
 - D PROMOCIÓN VIVIENDA PRIVADA NO RECIENTE
 - E PROMOCIÓN VIVIENDA PÚBLICA AVRA
 - F PROMOCIÓN VIVIENDA PÚBLICA EMUVIJESA
 - G VIVIENDA UNIFAMILIAR RECIENTE
 - H VIVIENDA UNIFAMILIAR NO RECIENTE
- NO RESIDENCIAL**



Del total de la superficie construida de la manzana:

98% RES. VIVIENDAS
 5484,00 m² construidos
 2698,47 m² de suelo
2% NO RESIDENCIAL
 86,71 m² construidos
 86,71 m² de suelo

RESIDENCIAL VIVIENDAS: Fincas que componen la manzana en cuyo espacio **existen viviendas**.
NO RESIDENCIAL: Fincas que componen la manzana en cuyo espacio **no existen viviendas**, ya sea porque tengan una clase de uso distinta a residencial, o porque se trate de un solar o una obra paralizada.

CATALOGACIÓN



- INTERÉS ESPECÍFICO**
- INTERÉS GENÉRICO**
- CONSERVACIÓN ARQUITECTÓNICA**
- CONSERVACIÓN CAUTELAR**
- JARDÍN PROTEGIDO**
- FUERA DE ORDENACIÓN**
- NO CATALOGADO**



Del total de fincas de la manzana:

0% INT. ESPECÍFICO
0% INT. GENÉRICO
64% CONS. ARQ.
0% CONS. CAUTELAR
0% JARDÍN PROTEGIDO
0% FUERA ORDENACIÓN
36% NO CATALOGADO

OCUPACIÓN RESIDENCIAL



RESPECTO AL TOTAL DE LA SUPERFICIE RESIDENCIAL CONSTRUIDA [98%]:

- HABITADO**
- NO HABITADO**



Del total de fincas de uso residencial de la manzana:

100% HABITADAS
 24 viviendas en total
 0 viviendas vacías
0% NO HABITADAS
 0 viviendas en total

HABITADO: Fincas **residenciales** que componen la manzana cuyo espacio **está en uso**. Se considera que la finca está en uso cuando al menos una de las viviendas existentes está habitada.
NO HABITADO: Fincas **residenciales** que componen la manzana cuyo espacio **no está en uso**. Se considera que la finca no está en uso cuando ninguna de las viviendas existentes está habitada.

ESTADO DE CONSERVACIÓN



- GRADO I**
- GRADO II**
- GRADO III**
- OBRA PARALIZADA**
- SOLAR**



Del total de fincas de la manzana:

100% GRADO I
0% GRADO II
0% GRADO III
0% OBRA PARALIZADA
0% SOLAR

GRADO I: Buen estado. Estado de un edificio que no presenta anomalías funcionales y/o estructurales.
GRADO II: Deficiente. Estado de un edificio que presenta alguna anomalía en sus elementos constructivos, instalaciones y/o humedades de cualquier tipo. Sería necesaria una intervención de mejora de la habitabilidad.
GRADO III: Mal estado. Edificio en el que existen problemas estructurales que afectan a la estabilidad en parte de éste o en su conjunto, que se encuentra en avanzado estado de deterioro o tiene declaración oficial de ruina. Sería necesaria una intervención integral.

OCUPACIÓN NO RESIDENCIAL



RESPECTO AL TOTAL DE LA SUPERFICIE NO RESIDENCIAL CONSTRUIDA [2%]:

- OCUPADO**
- NO OCUPADO**



Del total de fincas de uso no residencial de la manzana:

100% OCUPADAS
0% NO OCUPADAS

OCUPADO: Fincas **no residenciales** que componen la manzana cuyo espacio **está en uso**.
NO OCUPADO: Fincas **no residenciales** que componen la manzana cuyo espacio **no está en uso**.

INFRAVIVIENDA



- NO INFRAVIVIENDA**
- INFRAVIVIENDA APARENTE**
- INFRAVIVIENDA**

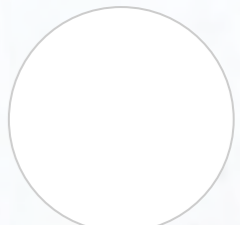

Del total de fincas de uso residencial de la manzana:

100% NO INFRAVIVIENDA
0% INFRAV. APARENTE
 0 viviendas
0% INFRAVIVIENDA
 0 viviendas

INFRAVIVIENDA: La edificación, o parte de ella, destinada a vivienda, que no reúna las condiciones mínimas exigidas de conformidad con la legislación aplicable. En todo caso, se entenderá que no reúnen dichas condiciones las viviendas que incumplan los requisitos de superficie, número, dimensión y características de las piezas habitables, las que presenten deficiencias graves en sus dotaciones e instalaciones básicas y las que no cumplan los requisitos mínimos de seguridad, accesibilidad universal y habitabilidad exigibles a la edificación.
INFRAVIVIENDA APARENTE: edificación que posiblemente reúne las características de una infravivienda, no pudiendo comprobarse con una visita.

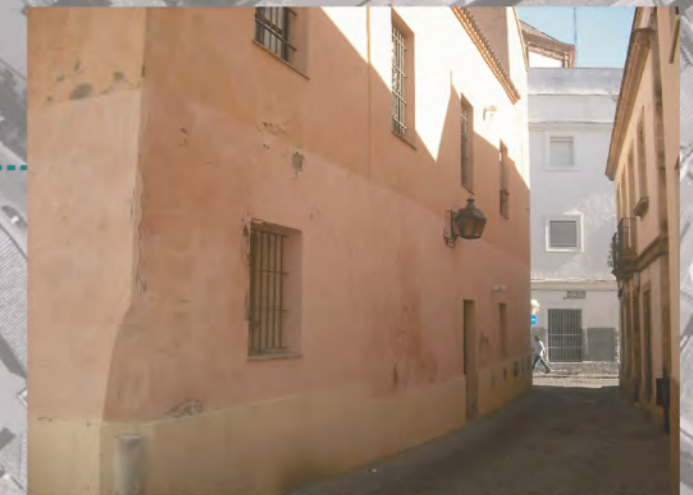
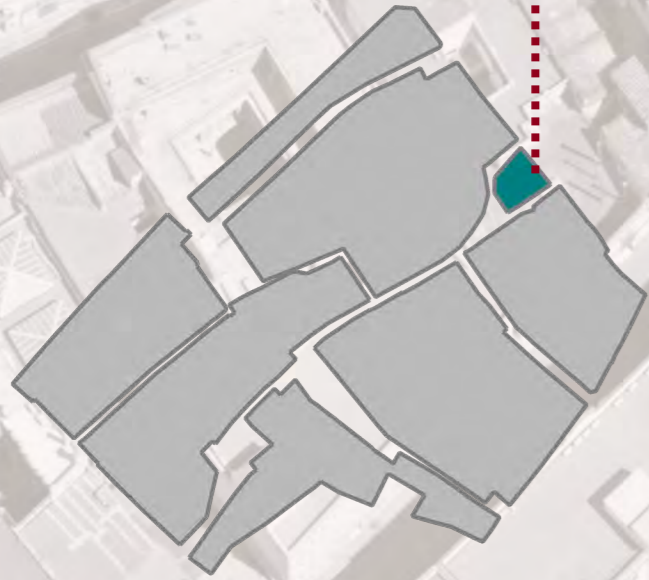

307,15 m² SUPERFICIE DE SUELO
666,00 m² SUPERFICIE CONSTRUIDA

1 FINCA

- 1 USO RESIDENCIAL VIVIENDAS
 - 0 ESTADO DEFICIENTE
 - 0 MAL ESTADO
- 0 USO NO RESIDENCIAL
 - 0 ESTADO DEFICIENTE
 - 0 MAL ESTADO

8 VIVIENDAS

- 0 INFRAVIVIENDAS APARENTES
- 0 INFRAVIVIENDAS



USO

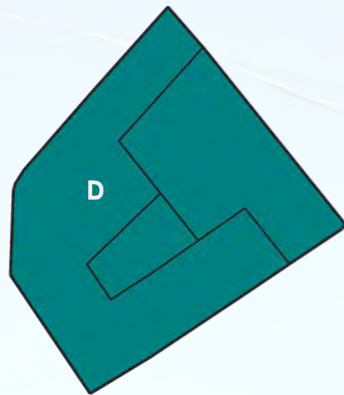

- RESIDENCIAL VIVIENDAS**
- A CASCO BODEGUERO USO RESIDENCIAL
- B FINCA RESIDENCIAL EN MAL ESTADO
- C PROMOCIÓN VIVIENDA PRIVADA RECIENTE
- D PROMOCIÓN VIVIENDA PRIVADA NO RECIENTE
- E PROMOCIÓN VIVIENDA PÚBLICA AVRA
- F PROMOCIÓN VIVIENDA PÚBLICA EMUVIJESA
- G VIVIENDA UNIFAMILIAR RECIENTE
- H VIVIENDA UNIFAMILIAR NO RECIENTE
- NO RESIDENCIAL**



Del total de la superficie construida de la manzana:

100% RES. VIVIENDAS
 666,00 m² construidos
 307,15 m² de suelo
0% NO RESIDENCIAL
 0 m² construidos
 0 m² de suelo

RESIDENCIAL VIVIENDAS: Fincas que componen la manzana en cuyo espacio **existen viviendas**.
NO RESIDENCIAL: Fincas que componen la manzana en cuyo espacio **no existen viviendas**, ya sea porque tengan una clase de uso distinta a residencial, o porque se trate de un solar o una obra paralizada.

CATALOGACIÓN

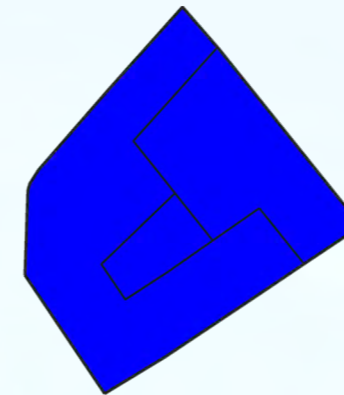

- INTERÉS ESPECÍFICO**
- INTERÉS GENÉRICO**
- CONSERVACIÓN ARQUITECTÓNICA
- CONSERVACIÓN CAUTELAR
- JARDÍN PROTEGIDO
- FUERA DE ORDENACIÓN
- NO CATALOGADO

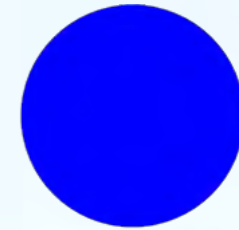

Del total de fincas de la manzana:

0% INT. ESPECÍFICO
100% INT. GENÉRICO
0% CONS. ARQ.
0% CONS. CAUTELAR
0% JARDÍN PROTEGIDO
0% FUERA ORDENACIÓN
0% NO CATALOGADO

OCUPACIÓN RESIDENCIAL

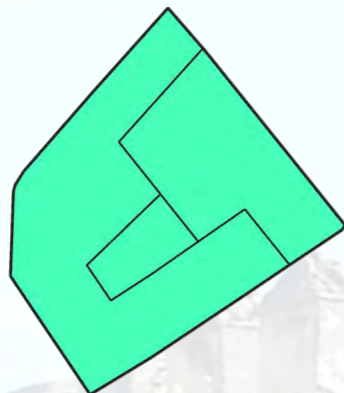

RESPECTO AL TOTAL DE LA SUPERFICIE RESIDENCIAL CONSTRUIDA [100%]:

- HABITADO**
- NO HABITADO**



Del total de fincas de uso residencial de la manzana:

100% HABITADAS
 8 viviendas en total
 0 viviendas vacías
0% NO HABITADAS
 0 viviendas en total

HABITADO: Fincas **residenciales** que componen la manzana cuyo espacio **está en uso**. Se considera que la finca está en uso cuando al menos una de las viviendas existentes está habitada.
NO HABITADO: Fincas **residenciales** que componen la manzana cuyo espacio **no está en uso**. Se considera que la finca no está en uso cuando ninguna de las viviendas existentes está habitada.

ESTADO DE CONSERVACIÓN

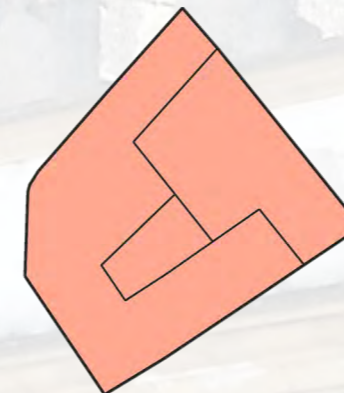

- GRADO I**
- GRADO II**
- GRADO III**
- OBRA PARALIZADA**
- SOLAR**



Del total de fincas de la manzana:

100% GRADO I
0% GRADO II
0% GRADO III
0% OBRA PARALIZADA
0% SOLAR

GRADO I: Buen estado. Estado de un edificio que no presenta anomalías funcionales y/o estructurales.
GRADO II: Deficiente. Estado de un edificio que presenta alguna anomalía en sus elementos constructivos, instalaciones y/o humedades de cualquier tipo. Sería necesaria una intervención de mejora de la habitabilidad.
GRADO III: Mal estado. Edificio en el que existen problemas estructurales que afecten a la estabilidad en parte de éste o en su conjunto, que se encuentra en avanzado estado de deterioro o tiene declaración oficial de ruina. Sería necesaria una intervención integral.

OCUPACIÓN NO RESIDENCIAL

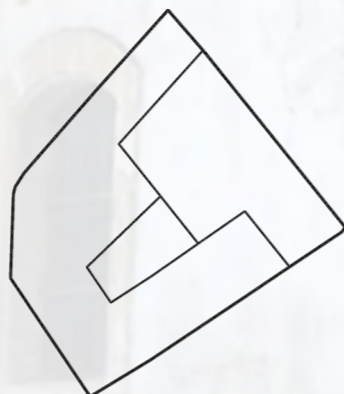

RESPECTO AL TOTAL DE LA SUPERFICIE NO RESIDENCIAL CONSTRUIDA [0%]:

- OCUPADO**
- NO OCUPADO**



Del total de fincas de uso no residencial de la manzana:

0% OCUPADAS
0% NO OCUPADAS

OCUPADO: Fincas **no residenciales** que componen la manzana cuyo espacio **está en uso**.
NO OCUPADO: Fincas **no residenciales** que componen la manzana cuyo espacio **no está en uso**.

INFRAVIVIENDA

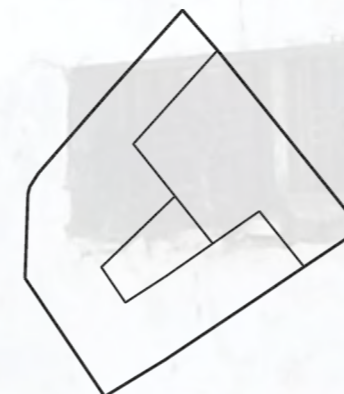

- NO INFRAVIVIENDA**
- INFRAVIVIENDA APARENTE**
- INFRAVIVIENDA**

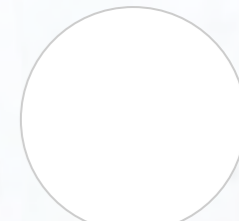

Del total de fincas de uso residencial de la manzana:

100% NO INFRAVIVIENDA
0% INFRAV. APARENTE
 0 viviendas
0% INFRAVIVIENDA
 0 viviendas

INFRAVIVIENDA: La edificación, o parte de ella, destinada a vivienda, que no reúna las condiciones mínimas exigidas de conformidad con la legislación aplicable. En todo caso, se entenderá que no reúnen dichas condiciones las viviendas que incumplan los requisitos de superficie, número, dimensión y características de las piezas habitables, las que presenten deficiencias graves en sus dotaciones e instalaciones básicas y las que no cumplan los requisitos mínimos de seguridad, accesibilidad universal y habitabilidad exigibles a la edificación.
INFRAVIVIENDA APARENTE: edificación que posiblemente reúne las características de una infravivienda, no pudiendo comprobarse con una visita.

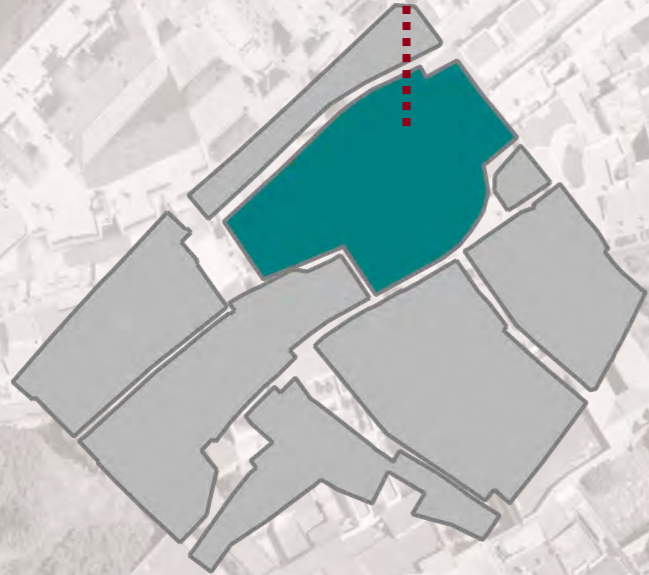

5973,42 m² SUPERFICIE DE SUELO
8203,00 m² SUPERFICIE CONSTRUIDA

11 FINCAS

- 7 USO RESIDENCIAL VIVIENDAS
 - 0 ESTADO DEFICIENTE
 - 0 MAL ESTADO
- 4 USO NO RESIDENCIAL
 - 0 ESTADO DEFICIENTE
 - 0 MAL ESTADO

48 VIVIENDAS

- 4 INFRAVIVIENDAS APARENTES
- 3 INFRAVIVIENDAS

USO

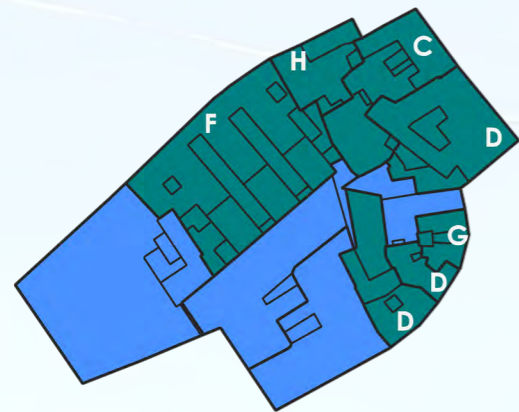

- RESIDENCIAL VIVIENDAS**
 - A CASCO BODEGUERO USO RESIDENCIAL
 - B FINCA RESIDENCIAL EN MAL ESTADO
 - C PROMOCIÓN VIVIENDA PRIVADA RECIENTE
 - D PROMOCIÓN VIVIENDA PRIVADA NO RECIENTE
 - E PROMOCIÓN VIVIENDA PÚBLICA AVRA
 - F PROMOCIÓN VIVIENDA PÚBLICA EMUVIJESA
 - G VIVIENDA UNIFAMILIAR RECIENTE
 - H VIVIENDA UNIFAMILIAR NO RECIENTE
- NO RESIDENCIAL**

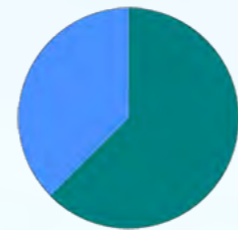

Del total de la superficie construida de la manzana:

63% RES. VIVIENDAS
 5139,00 m² construidos
 3225,10 m² de suelo
37% NO RESIDENCIAL
 3064,00 m² construidos
 2748,32 m² de suelo

RESIDENCIAL VIVIENDAS: Fincas que componen la manzana en cuyo espacio **existen viviendas**.
NO RESIDENCIAL: Fincas que componen la manzana en cuyo espacio **no existen viviendas**, ya sea porque tengan una clase de uso distinta a residencial, o porque se trate de un solar o una obra paralizada.

CATALOGACIÓN

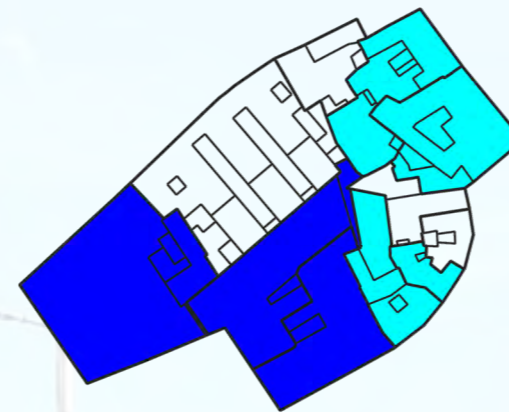

- INTERÉS ESPECÍFICO**
- INTERÉS GENÉRICO**
- CONSERVACIÓN ARQUITECTÓNICA**
- CONSERVACIÓN CAUTELAR**
- JARDÍN PROTEGIDO**
- FUERA DE ORDENACIÓN**
- NO CATALOGADO**

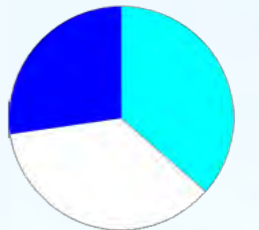

Del total de fincas de la manzana:

0% INT. ESPECÍFICO
28% INT. GENÉRICO
36% CONS. ARQ.
0% CONS. CAUTELAR
0% JARDÍN PROTEGIDO
0% FUERA ORDENACIÓN
36% NO CATALOGADO

OCUPACIÓN RESIDENCIAL



RESPECTO AL TOTAL DE LA SUPERFICIE RESIDENCIAL CONSTRUIDA [63%]:

- HABITADO**
- NO HABITADO**



Del total de fincas de uso residencial de la manzana:

86% HABITADAS
 48 viviendas en total
 0 viviendas vacías
14% NO HABITADAS
 0 viviendas en total

HABITADO: Fincas **residenciales** que componen la manzana cuyo espacio **está en uso**. Se considera que la finca está en uso cuando al menos una de las viviendas existentes está habitada.
NO HABITADO: Fincas **residenciales** que componen la manzana cuyo espacio **no está en uso**. Se considera que la finca no está en uso cuando ninguna de las viviendas existentes está habitada.

ESTADO DE CONSERVACIÓN

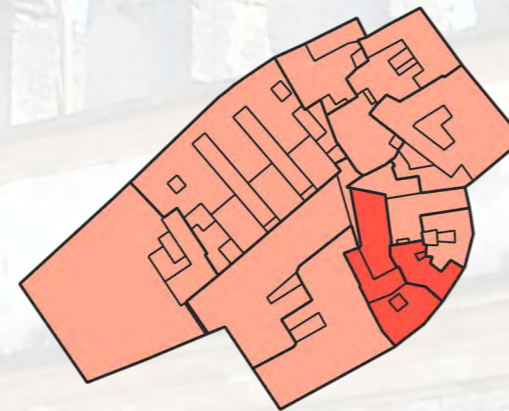

- GRADO I**
- GRADO II**
- GRADO III**
- OBRA PARALIZADA**
- SOLAR**



Del total de fincas de la manzana:

82% GRADO I
18% GRADO II
0% GRADO III
0% OBRA PARALIZADA
0% SOLAR

GRADO I: Buen estado. Estado de un edificio que no presenta anomalías funcionales y/o estructurales.
GRADO II: Deficiente. Estado de un edificio que presenta alguna anomalía en sus elementos constructivos, instalaciones y/o humedades de cualquier tipo. Sería necesaria una intervención de mejora de la habitabilidad.
GRADO III: Mal estado. Edificio en el que existen problemas estructurales que afecten a la estabilidad en parte de éste o en su conjunto, que se encuentra en avanzado estado de deterioro o tiene declaración oficial de ruina. Sería necesaria una intervención integral.

OCUPACIÓN NO RESIDENCIAL



RESPECTO AL TOTAL DE LA SUPERFICIE NO RESIDENCIAL CONSTRUIDA [37%]:

- OCUPADO**
- NO OCUPADO**

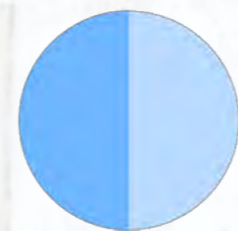

Del total de fincas de uso no residencial de la manzana:

50% OCUPADAS
50% NO OCUPADAS

OCUPADO: Fincas **no residenciales** que componen la manzana cuyo espacio **está en uso**.
NO OCUPADO: Fincas **no residenciales** que componen la manzana cuyo espacio **no está en uso**.

INFRAVIVIENDA



- NO INFRAVIVIENDA**
- INFRAVIVIENDA APARENTE**
- INFRAVIVIENDA**



Del total de fincas de uso residencial de la manzana:

71% NO INFRAVIVIENDA
14% INFRAV. APARENTE
 4 viviendas
14% INFRAVIVIENDA
 3 viviendas

INFRAVIVIENDA: La edificación, o parte de ella, destinada a vivienda, que no reúna las condiciones mínimas exigidas de conformidad con la legislación aplicable. En todo caso, se entenderá que no reúnen dichas condiciones las viviendas que incumplan los requisitos de superficie, número, dimensión y características de las piezas habitables, las que presenten deficiencias graves en sus dotaciones e instalaciones básicas y las que no cumplan los requisitos mínimos de seguridad, accesibilidad universal y habitabilidad exigibles a la edificación.
INFRAVIVIENDA APARENTE: edificación que posiblemente reúne las características de una infravivienda, no pudiendo comprobarse con una visita.