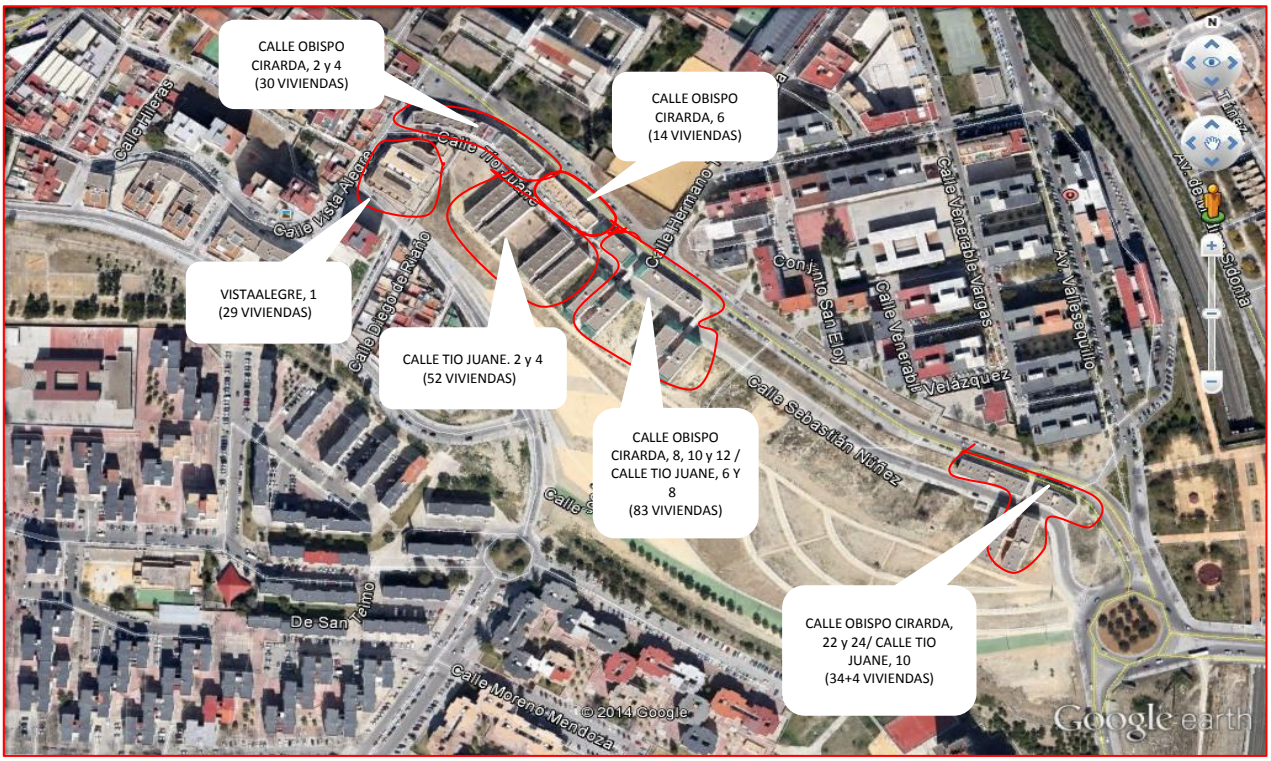
CALLE OBISPO CIRARDA, 2 y 4 (30 VIVIENDAS)
CALLE OBISPO CIRARDA, 6 (14 VIVIENDAS)
VISTAALEGRE, 1 (29 VIVIENDAS)
CALLE TIO JUANE. 2 y 4 (52 VIVIENDAS)
CALLE OBISPO CIRARDA, 8, 10 y 12 / CALLE TIO JUANE, 6 Y 8 (83 VIVIENDAS)
CALLE OBISPO CIRARDA, 22 y 24/ CALLE TIO JUANE, 10 (34+4 VIVIENDAS)
Calle Hileras
Calle Vista Alegre
Calle Tío Juane
Calle Diego de Riaño
Calle Hermano
Conjunto San Eloy
Calle Venerable Vargas
Av. Vallesequillo
Calle Venerable Velázquez
Calle Sebastián Núñez
De San Telmo
Calle Moreno Mendoza
© 2014 Google
Google earth