



MARZO 2026

INFORME ESTADISTICO REGISTRO PÚBLICO MUNICIPAL DE DEMANDANTES DE VIVIENDA PROTEGIDA DE JEREZ DE LA FRONTERA

Datos estadísticos correspondientes a inscripciones tramitadas en el mes de Marzo de 2026

En el mes de Marzo se han tramitado 189 solicitudes nuevas, que se clasifican de la siguiente manera:

Clasificación según inscripción

CUADRO RESUMEN DEL ESTADO DE LA TRAMITACIÓN	
Nuevas inscripciones	178
Denegadas a trámite	2
Pendientes de revisión	8
En proceso de evaluación	1

Clasificación según régimen de acceso

Nº de Inscripciones	
Alquiler	74
Alquiler con opción compra	123
Compra	134

Clasificación según dormitorios demandados

Nº de Inscripciones	
Un dormitorio	28
Dos dormitorios	90
Tres dormitorios	57
Mas de tres	0

Clasificación según ingresos

NIVEL DE INGRESOS			
Nº de Inscripciones			
	Alquiler	Alquiler con opción a compra	Compra
Nº de veces IPREM entre 0 y 0,99	47	72	67
Nº de veces IPREM entre 1 y 1,49	9	13	17
Nº de veces IPREM entre 1,5 y 1,99	7	20	26
Nº de veces IPREM entre 2 y 2,49	7	10	13
Nº de veces IPREM entre 2,5 y 2,99	1	2	3
Nº de veces IPREM entre 3 y 3,49	0	2	3
Nº de veces IPREM entre 3,5 y 3,99	3	3	7
Nº de veces IPREM entre 4 y 4,49	0	0	0
Nº de veces IPREM mayor de 4,5	0	1	0
TOTAL			

Clasificación según el domicilio de empadronamiento

*Preferentes (Jerez de la Frontera): 156

*No preferentes (de otros municipios): 16

Repartidos de la siguiente manera:

- Barca de la Florida	0
- Cuartillos	1
- Nueva Jarilla	1
- Guadalcazín	11
- Estella del Marqués	2
- El Portal	0
- La Ina	0
- Lomopardo	0
- Los Repastaderos	0
- Las Pachecas	0
- Torrejera	0
- El Torno	0
- Macharnudo	1
- Solete Alto	0

*Empadronados en otros municipios: 11

Situación actual del Registro Público Municipal de Demandantes de Viviendas Protegidas.

Datos estadísticos de inscripciones activas hasta el 31 de marzo de 2026

Se redacta el presente informe estadístico correspondiente al mes de Febrero del año 2026, destacando los datos relevantes que puedan ser necesarios para la identificación de la demanda actual de la vivienda de las personas inscritas en el Registro de Demandantes de nuestra ciudad. **Actualmente hay 5130 inscripciones, que se clasifican de la siguiente manera**

CUADRO RESUMEN DEL ESTADO DE LA TRAMITACIÓN	
INSCRIPCIONES	
1.Activas	4886
2.Suspendidas temporalmente	8
3. Canceladas para algún régimen	22
4. Suspendidas por revisión	3
5. Suspendidas por vencimiento	200
6. Pendiente de revisión	11

1. Activas: Son todas aquellas solicitudes que están inscritas sin ningún tipo de incidencia.
2. Suspendidas Temporalmente: Son las solicitudes que están incluidas como titulares en algún proceso de selección para la adjudicación de una vivienda.
3. Canceladas para algún régimen: Cuando los inscritos han renunciado voluntariamente por dos veces a la vivienda o promoción para la que hubiesen sido seleccionados en el mismo régimen de acceso y éste sea el solicitado por el demandante.

1. Clasificación según Régimen de acceso solicitado:

En los datos del régimen solicitado, hay que tener en cuenta que una misma solicitud puede seleccionar más de un régimen de acceso, por eso las cifras son superiores a las solicitudes inscritas.

Nº de Inscripciones	
Alquiler	3193
Alquiler con opción compra	3901
Compra	2595

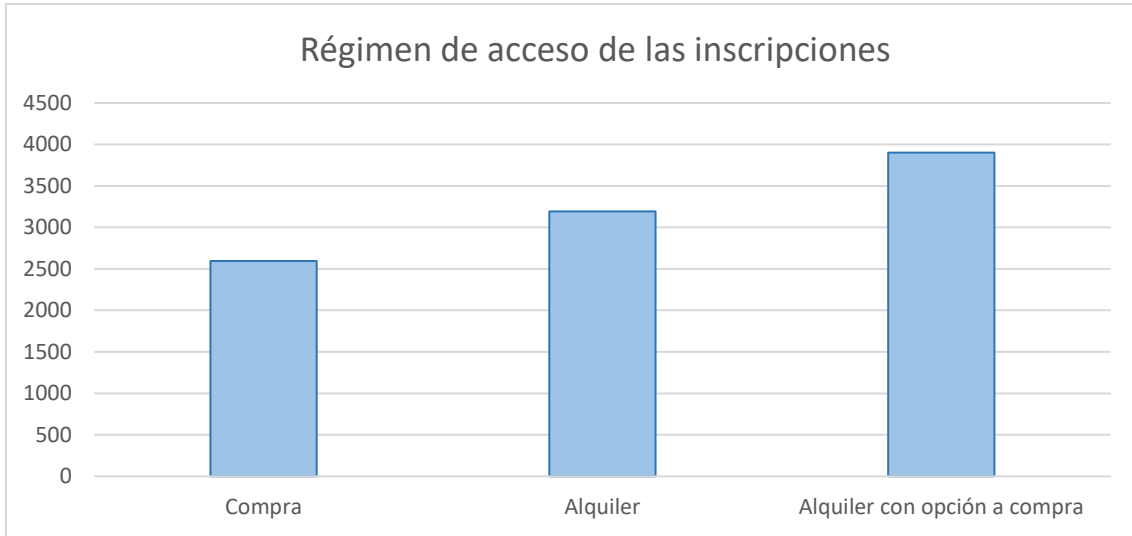

2. Clasificación según dormitorios demandados

A continuación se muestra un gráfico porcentual de la distribución de las solicitudes en función del número de dormitorios solicitados o demandados por los inscritos. Es importante destacar que una misma solicitud puede demandar viviendas de más un tipo de dormitorios.

Nº de Inscripciones	
Un dormitorio	873
Dos dormitorios	2850
Tres dormitorios	1366
Mas de tres	18
TOTAL	

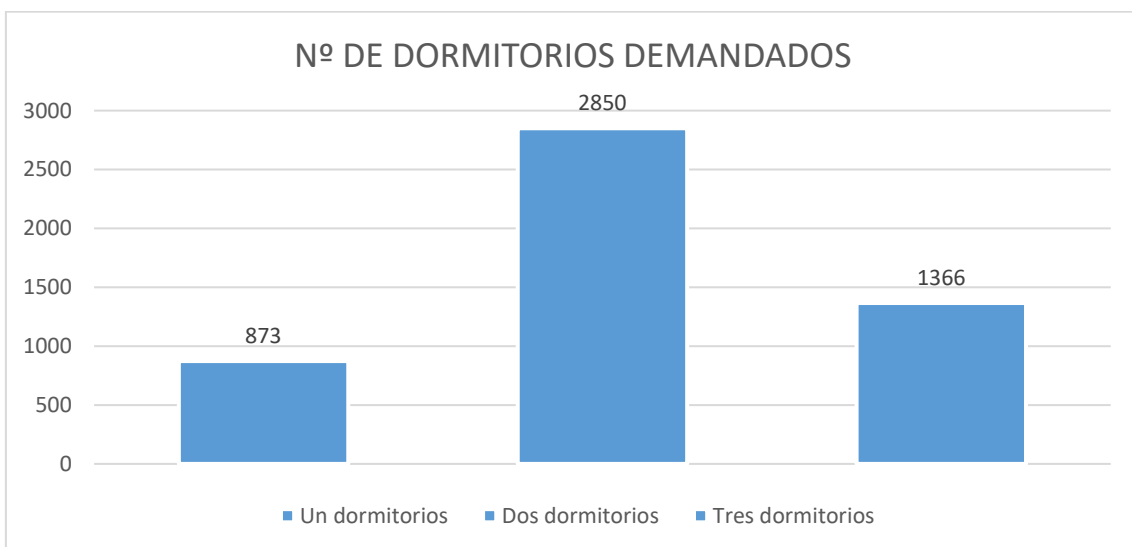

3. Clasificación según los Ingresos de los solicitantes.

Las distintas solicitudes se encuentran distribuidas en función de los ingresos acreditados por los solicitantes y posteriormente verificados ante la Agencia Tributaria por el personal del Registro.

Destacar, que en función de estos ingresos, los solicitantes inscritos tendrán derecho a estar incluidos en alguno de los regímenes de acceso que se determinan en el Plan Concertado de vivienda y Suelo.

NIVEL DE INGRESOS			
Nº de Inscripciones			
	Alquiler	Alquiler con opción a compra	Compra
Nº de veces IPREM entre 0 y 0,99	1918	2254	1278
Nº de veces IPREM entre 1 y 1,49	573	628	362
Nº de veces IPREM entre 1,5 y 1,99	343	447	355
Nº de veces IPREM entre 2 y 2,49	148	230	218
Nº de veces IPREM entre 2,5 y 2,99	65	99	89
Nº de veces IPREM entre 3 y 3,49	24	48	59
Nº de veces IPREM entre 3,5 y 3,99	10	15	25
Nº de veces IPREM entre 4 y 4,49	3	5	12
Nº de veces IPREM mayor de 4,5	7	13	16
TOTAL	3091	3739	2414

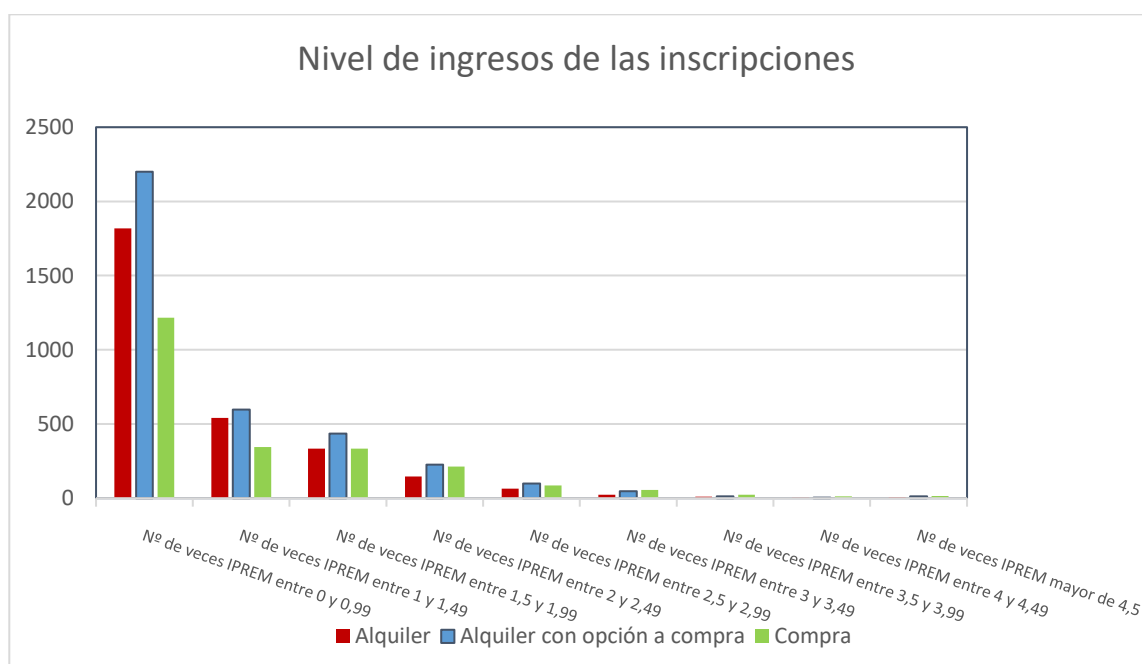

5.- Clasificación de solicitudes según el domicilio de empadronamiento

*Solicitudes con titulares empadronados en Jerez de la Frontera): 4462

*Solicitudes con titulares en otros municipios): 349 que se dividen de la siguiente forma

- Barca de la Florida	38
- Cuartillos	16
- Nueva Jarilla	27
- Guadalcaín	97
- Estella del Marqués	35
- El Portal	19
- La Ina	9
- Lomopardo	19
- Las Pachecas	4
- Los Repastaderos	16
- Torrejera	7
- El Torno	11
- Macharnudo	4

*Solicitudes inscritas con uno de sus titulares no empadronados: 370

