

PLAN ESPECIAL MESAS DE SANTA ROSA. Toma de datos.

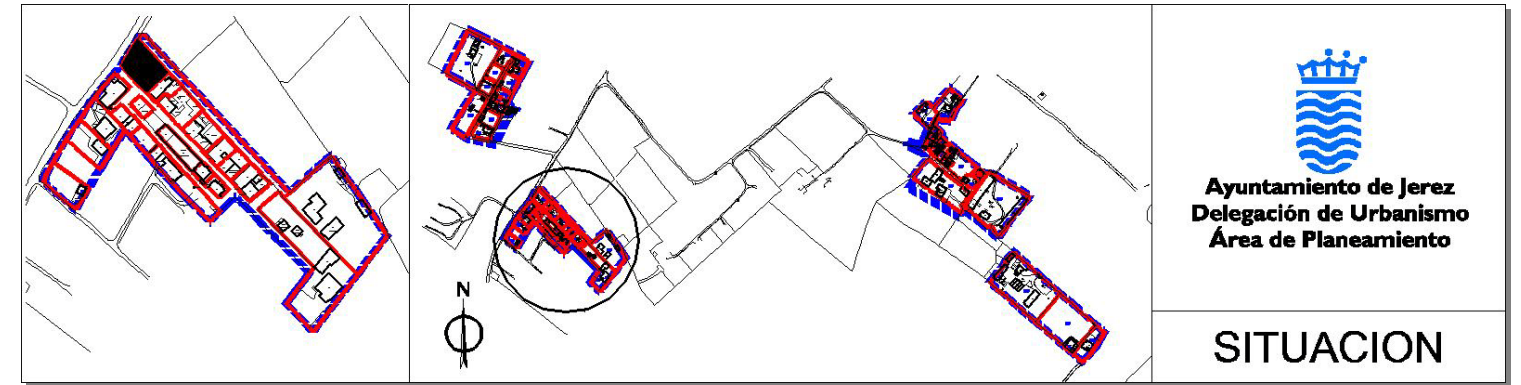

MANZANA/PARCELA B-01			
INTERESADO	Hdos. de Antonio Rodríguez Linares	DIRECCIÓN	c/ Diego Medina, 1
REF. CATASTRAL	8083601	S. CARTOGRAFÍA	483,37 m ²
SUP. CATASTRO	475m ²	OTRAS INST.:	41,24 m ²
EDIF. PRINCIPAL:	75,24 m ²	EDIF. ANEXAS:	Marquesina 34,46 m ²
Vivienda	75,24 m ²		Marquesina 6,78 m ²
OBSERVACIONES.-			

PLAN ESPECIAL MESAS DE SANTA ROSA. Toma de datos.

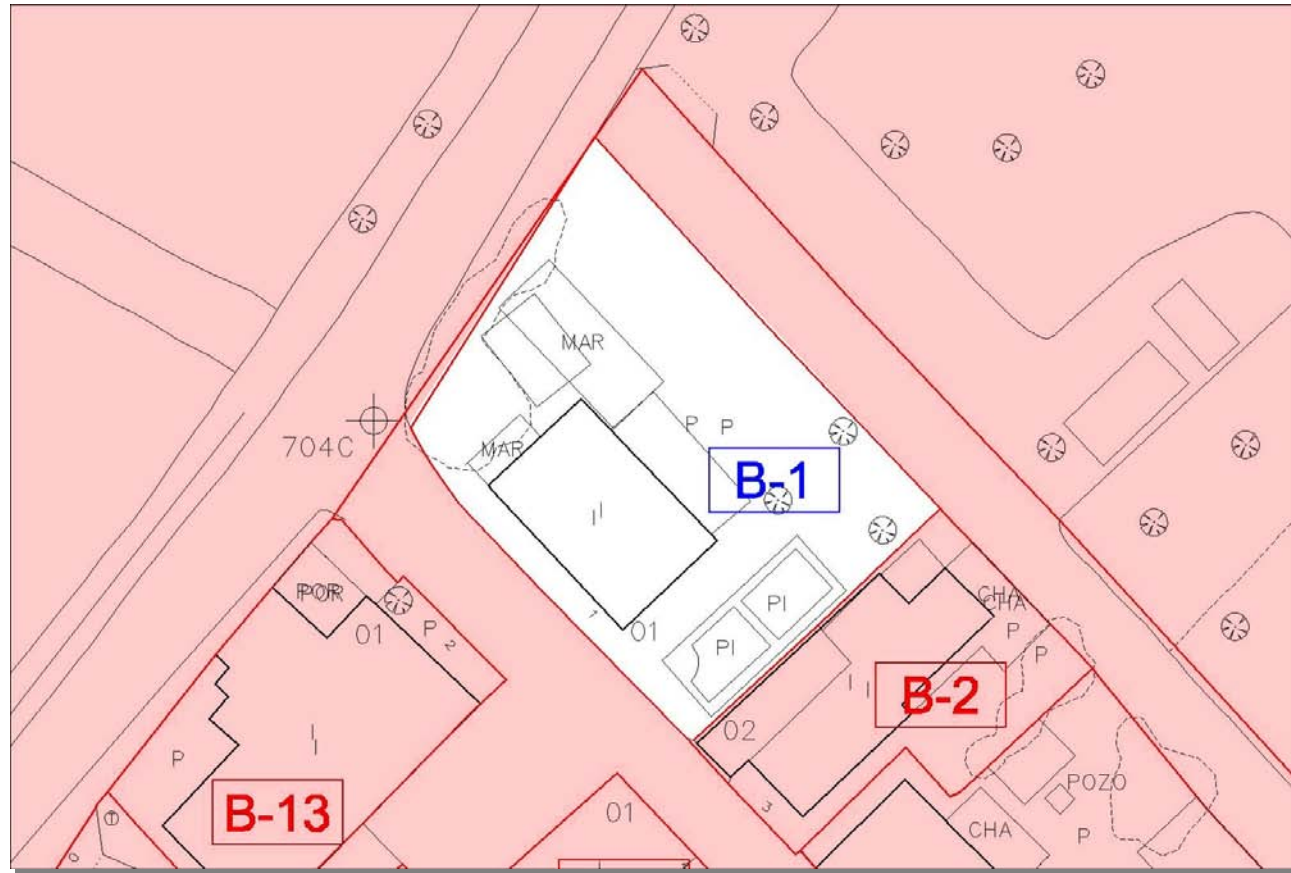
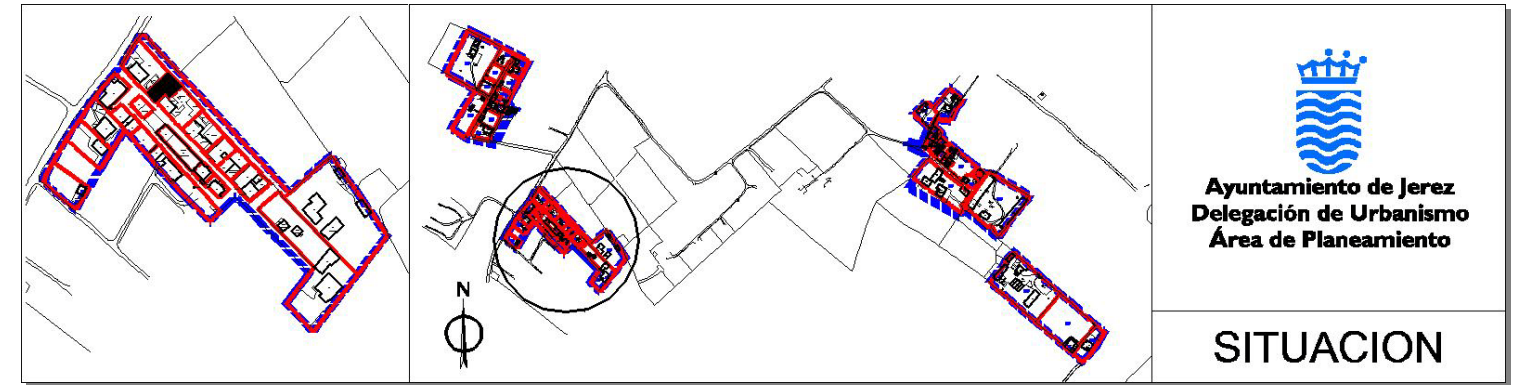
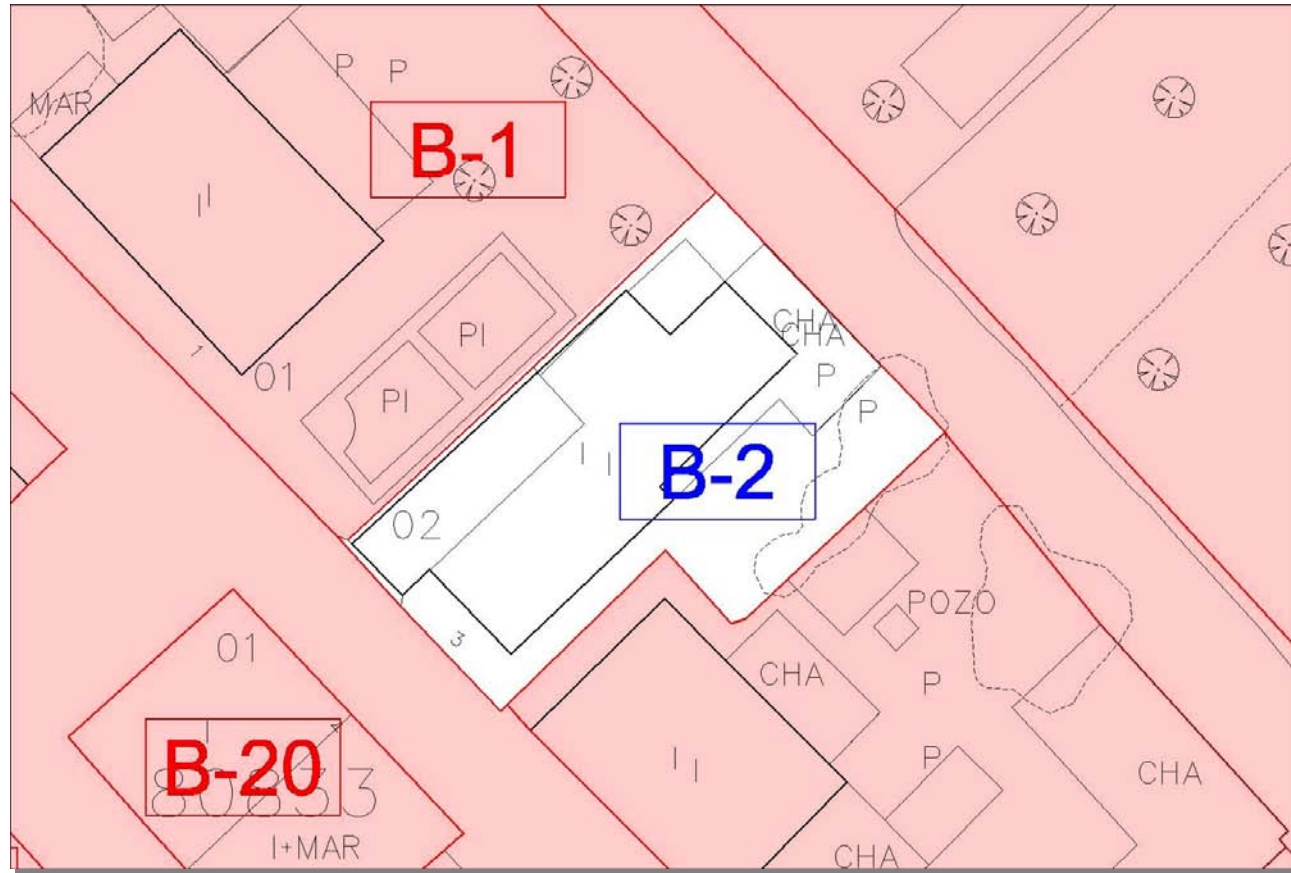

MANZANA/PARCELA B-02			
INTERESADO	José Puerto Gallo	DIRECCIÓN	c/ Diego Medina, 3
REF. CATASTRAL	8083602		
SUP. CATASTRO	202m ²	S. CARTOGRAFÍA	195,49 m ²
EDIF. PRINCIPAL:	94,51 m ²	EDIF. ANEXAS:	20,26 m ²
Vivienda	94,51 m ²	Chamizo	20,26 m ²
			OTRAS INST.:
OBSERVACIONES.- La titular catastral es Manuela Porto Gallo (fallecida)			

PLAN ESPECIAL MESAS DE SANTA ROSA. Toma de datos.

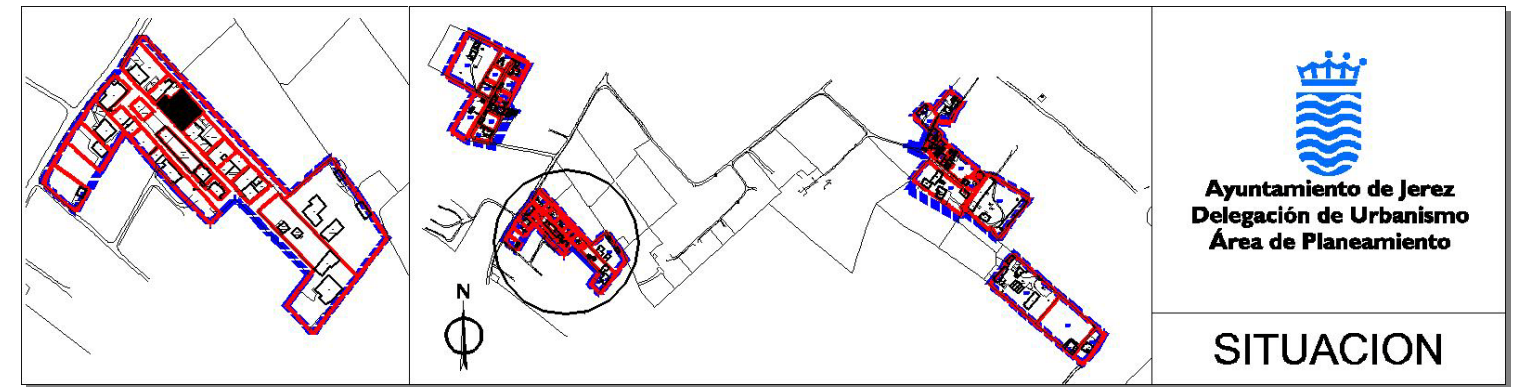
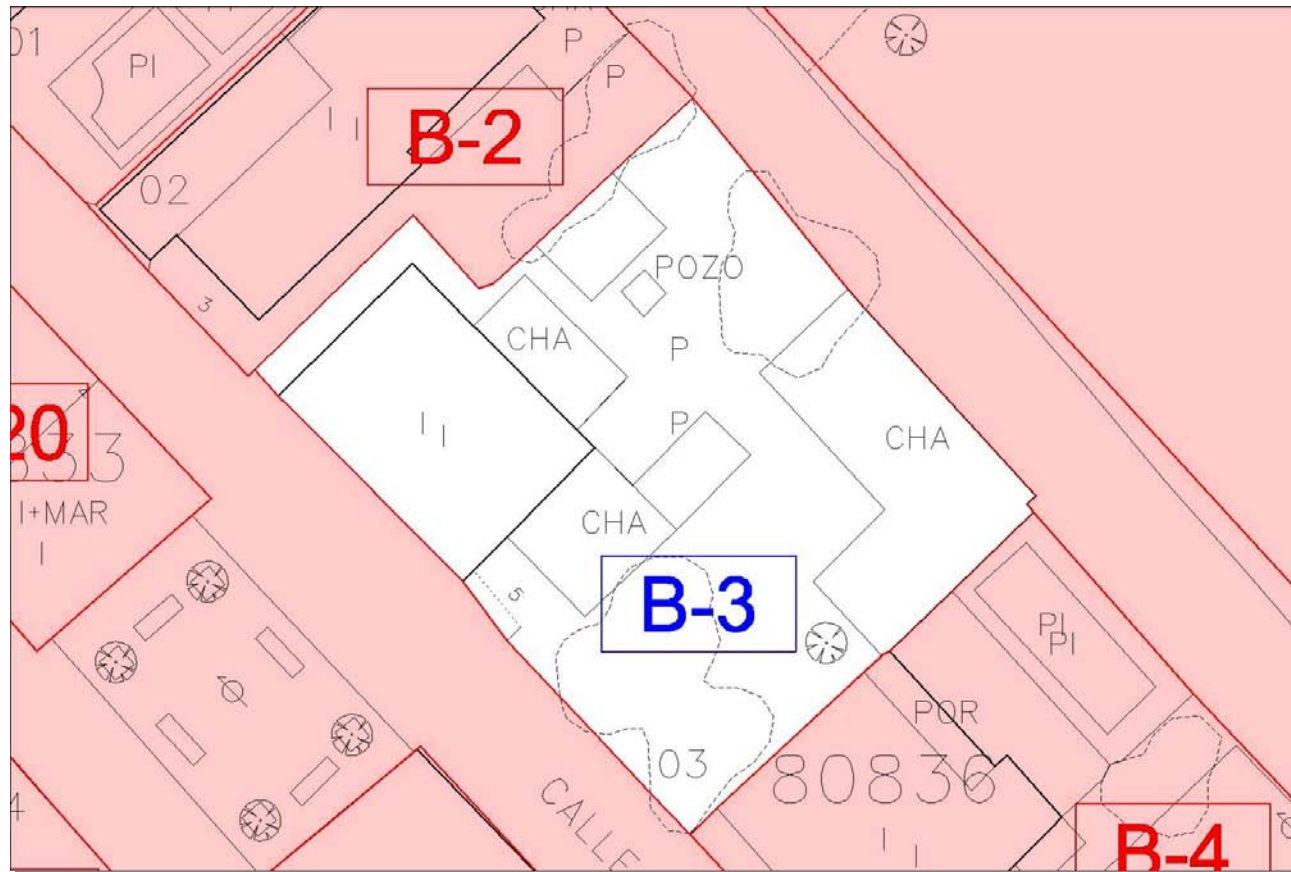

MANZANA/PARCELA B-03			
INTERESADO	María Coronilla Blanco	DIRECCIÓN	c/ Diego Medina, 5
REF. CATASTRAL	8083603	S. CARTOGRAFÍA	382,23 m ²
SUP. CATASTRO	547m ²	OTRAS INST.:	103,90 m ²
EDIF. PRINCIPAL:	66,07 m ²	EDIF. ANEXAS:	Chamizo 14,27 m ²
Vivienda	66,07 m ²		Chamizo 28,03 m ²
			Chamizo 61,60 m ²
OBSERVACIONES.- El titular catastral es Ramón Fernández Bocanegra			

PLAN ESPECIAL MESAS DE SANTA ROSA. Toma de datos.

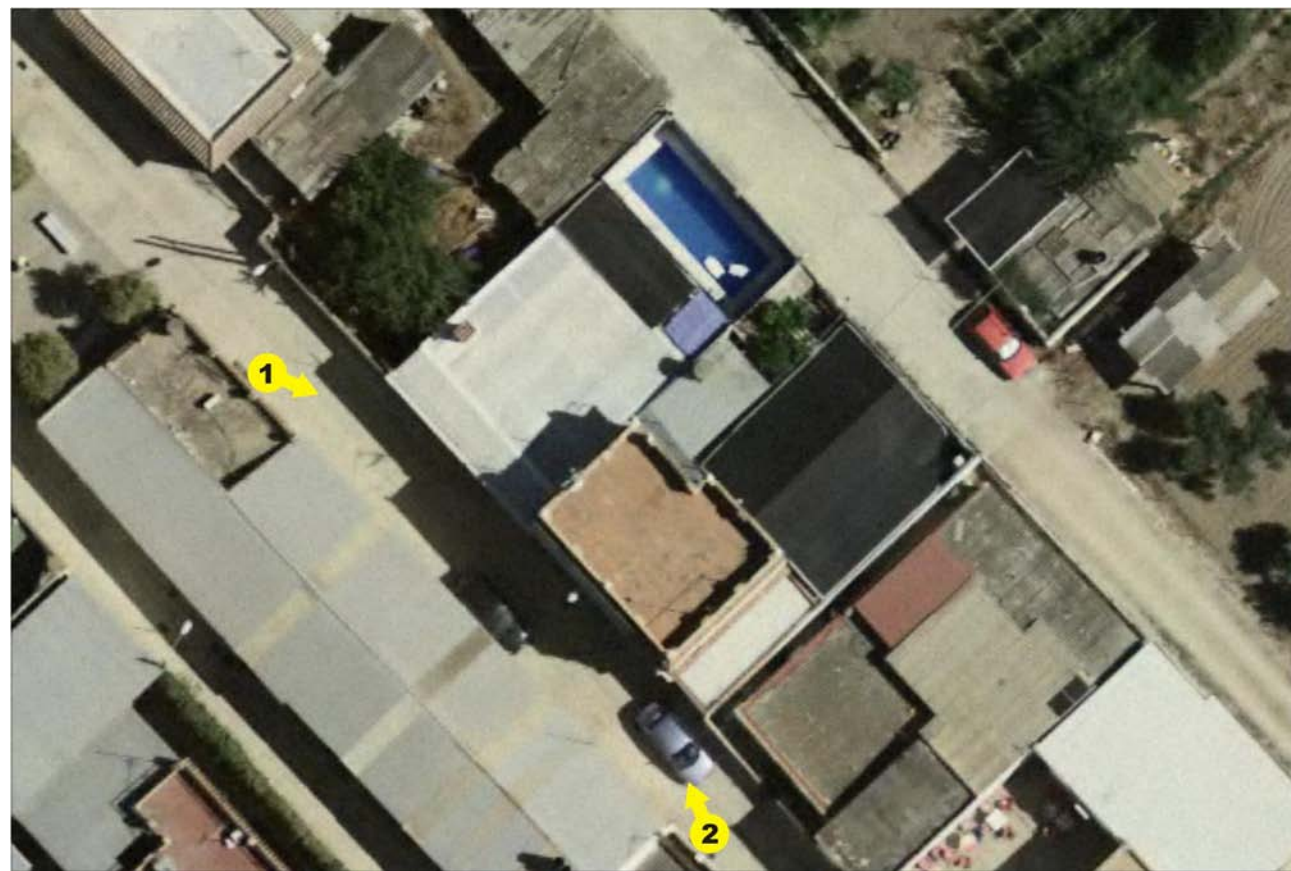
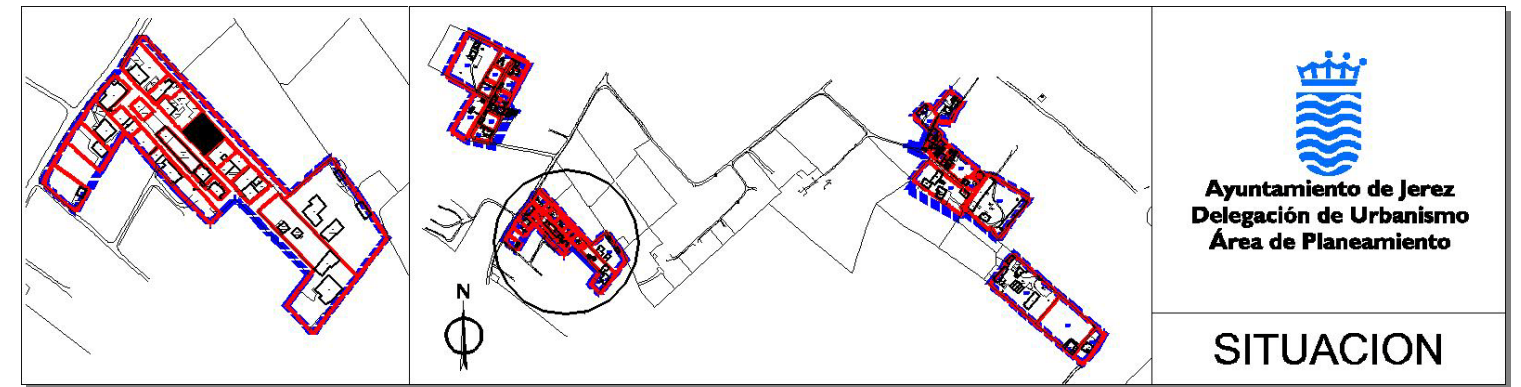
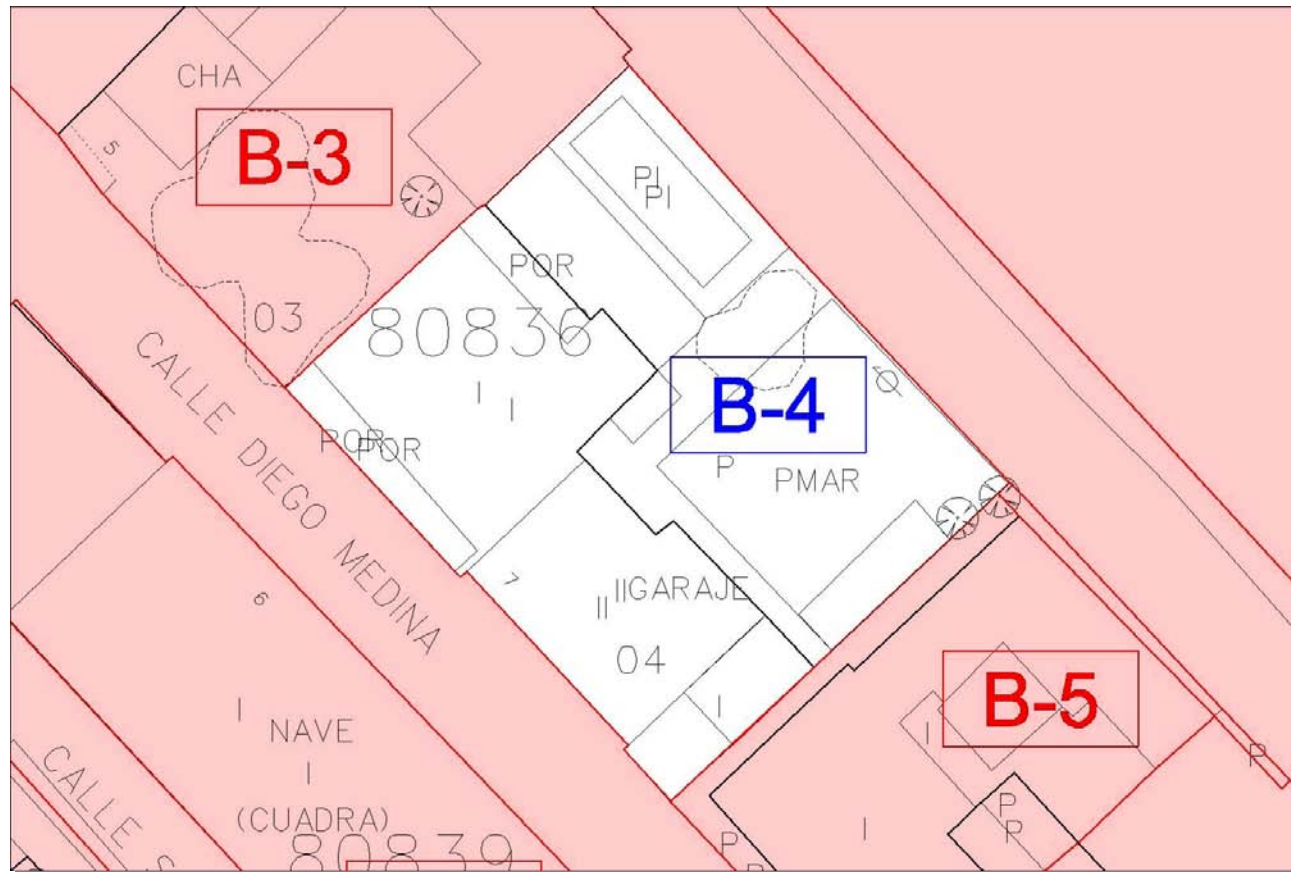

MANZANA/PARCELA B-04			
INTERESADO	Alfonso Pereira Ramírez	DIRECCIÓN	C/ Diego Medina, 7
REF. CATASTRAL	8083604	S. CARTOGRAFÍA	351,36 m ²
SUP. CATASTRO	357m ²	OTRAS INST.:	83,30 m ²
EDIF. PRINCIPAL:	206,17 m ²	EDIF. ANEXAS:	18,61 m ²
Vivienda pta 1	149,70 m ²	Porche	7,10 m ²
Vivienda pta 2	56,47 m ²	Porche	11,51 m ²
			Marquesina 83,30 m ²
OBSERVACIONES.-			

PLAN ESPECIAL MESAS DE SANTA ROSA. Toma de datos.

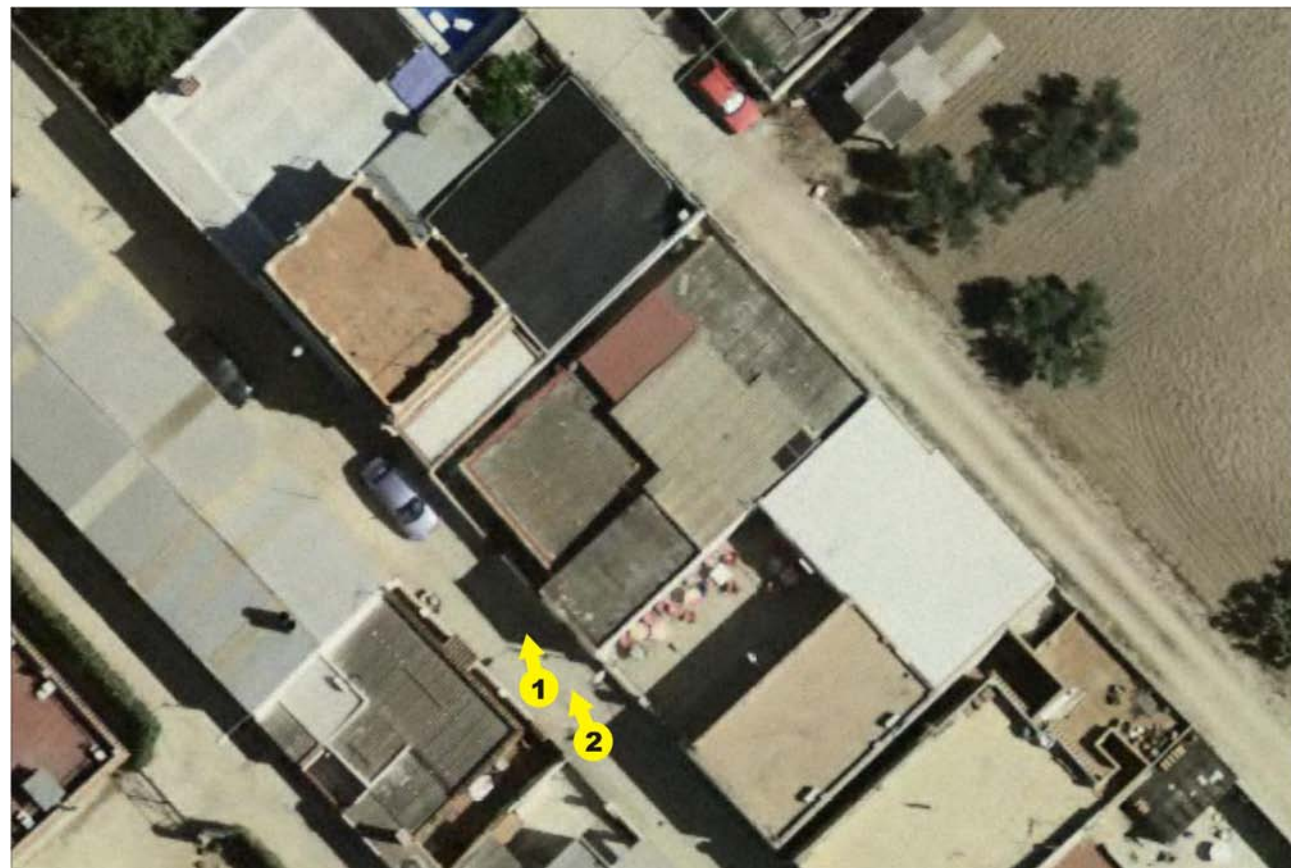
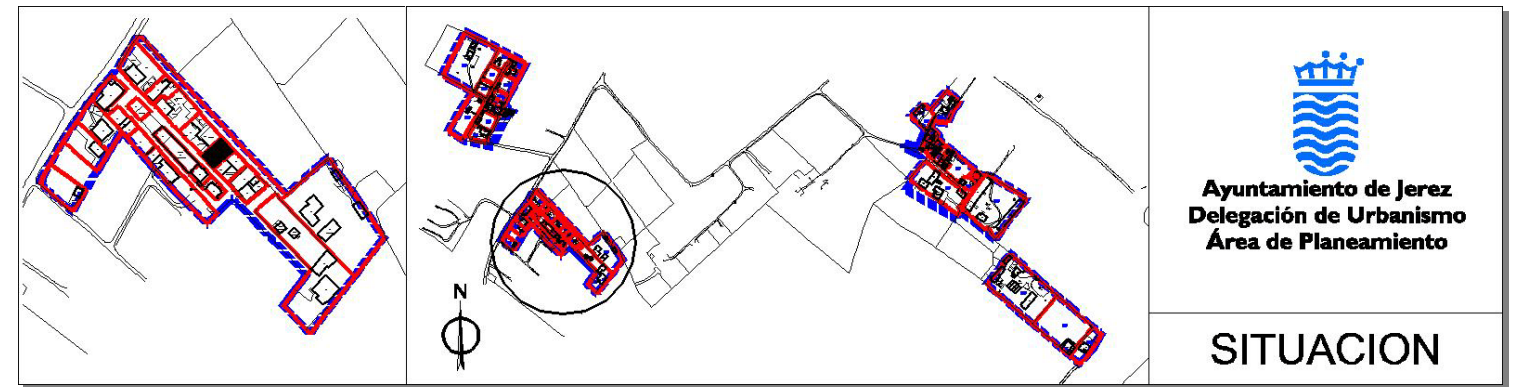
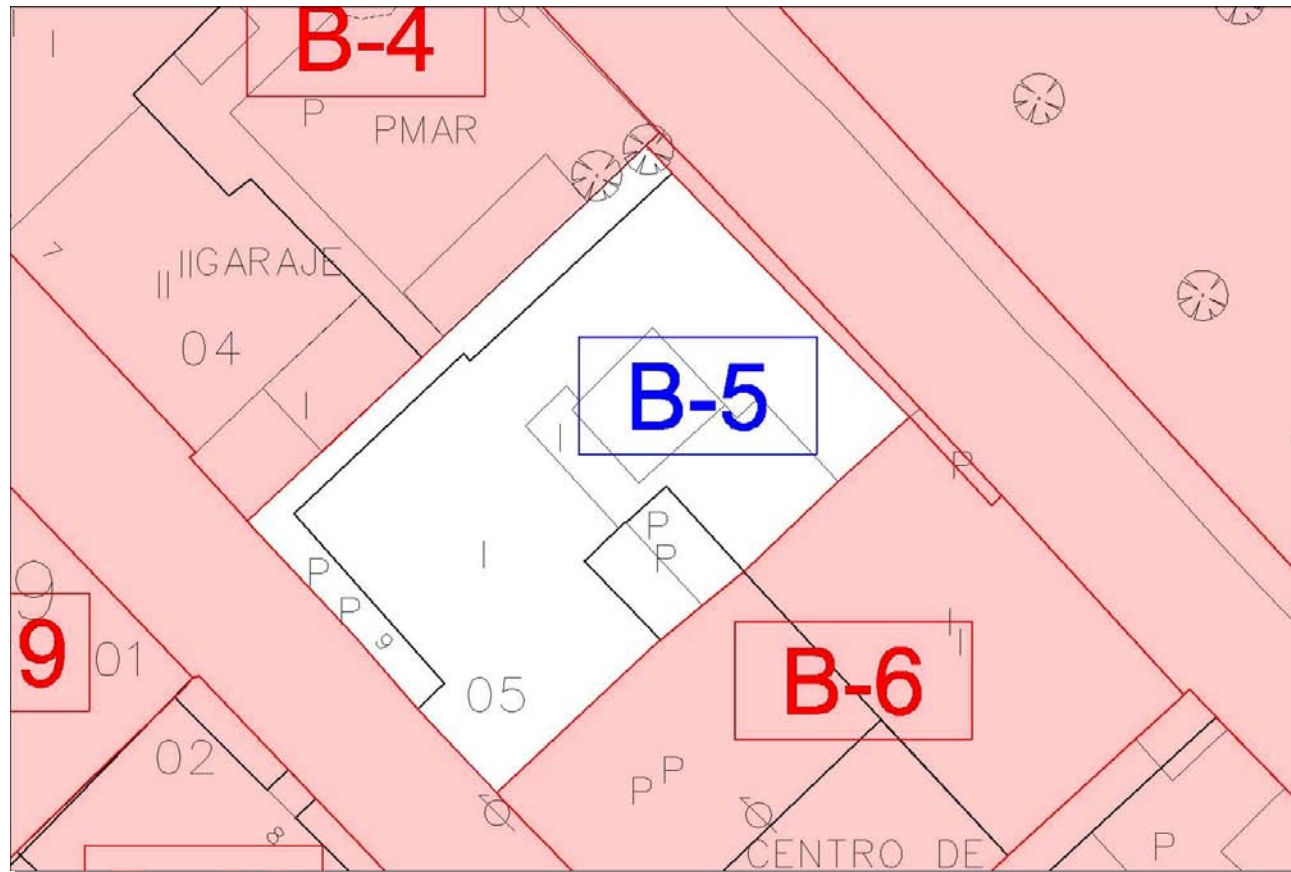

MANZANA/PARCELA B-05			
INTERESADO	Dolores Medina Gamero	DIRECCIÓN	C/ Diego Medina, 9 (Jerez de la Fra)
REF. CATASTRAL	8083605	S. CARTOGRAFÍA	187,30 m ²
SUP. CATASTRO	185m ²	OTRAS INST.:	
EDIF. PRINCIPAL:	152,06 m ²	EDIF. ANEXAS:	
Vivienda	152,06 m ²		
OBSERVACIONES.- El titular catastral es Vicente Martín Padilla			

PLAN ESPECIAL MESAS DE SANTA ROSA. Toma de datos.

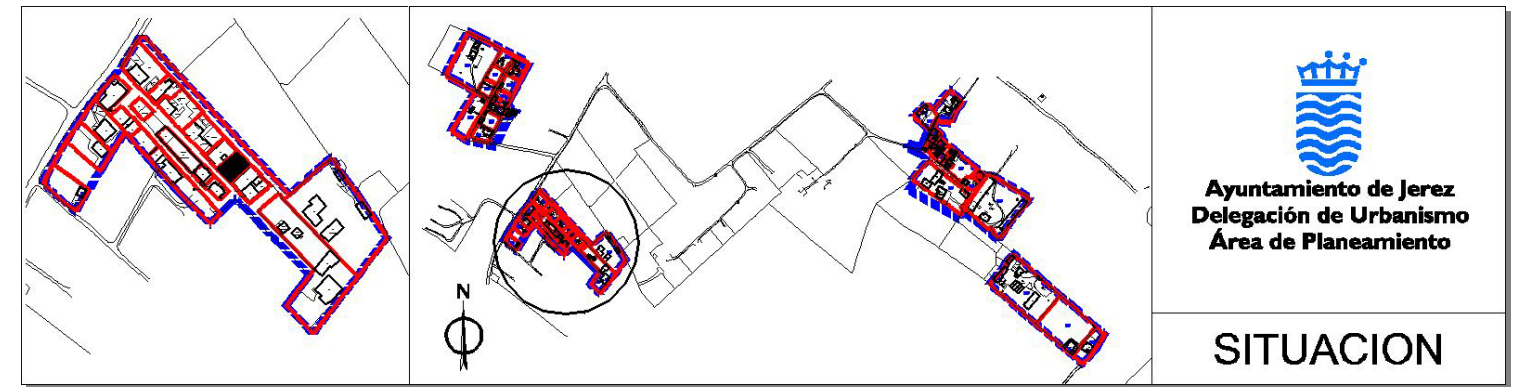
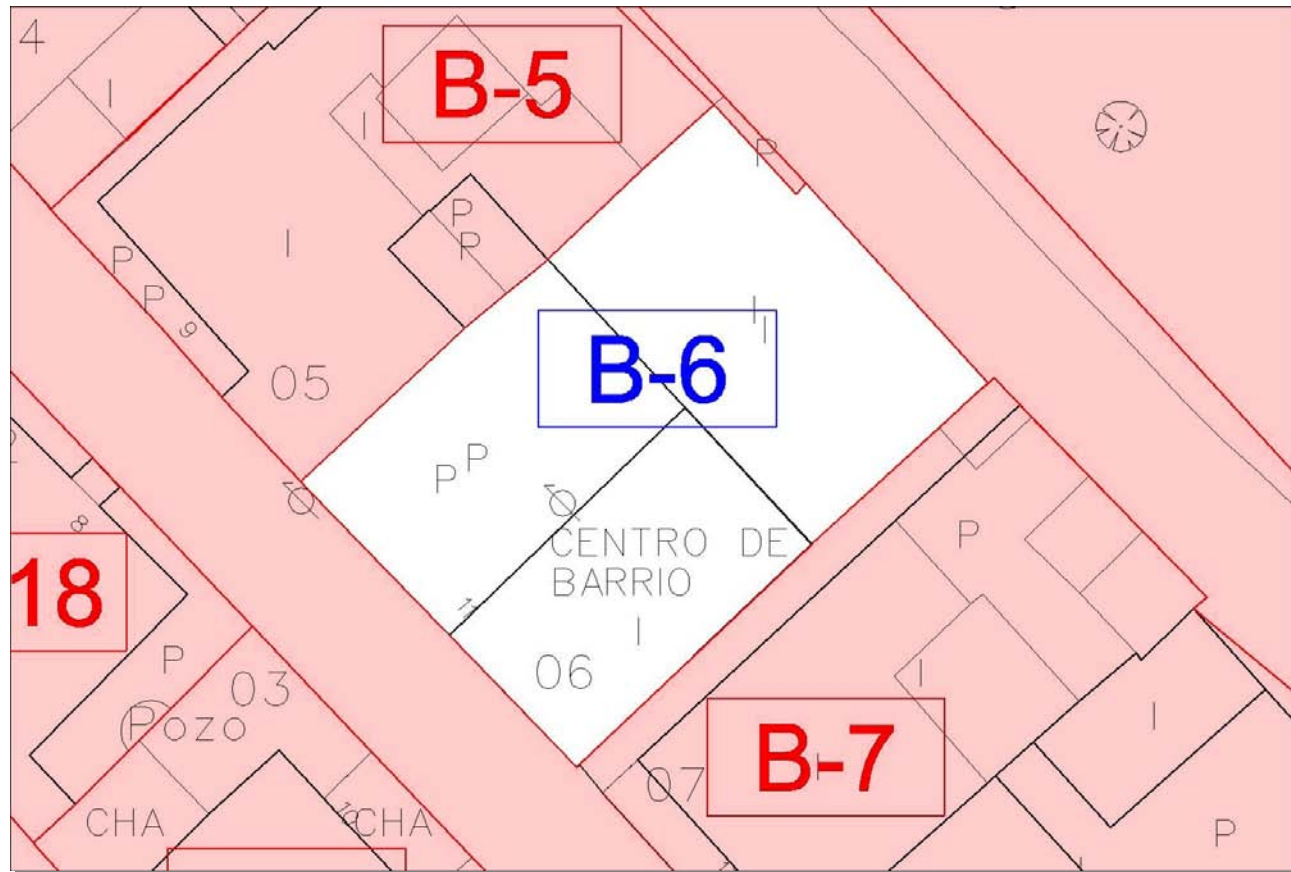

MANZANA/PARCELA B-06			
INTERESADO	Asociación de Vecinos Diego Medina	DIRECCIÓN	c/ Diego Medina, 11
REF. CATASTRAL	8083606	S. CARTOGRAFÍA	199,84 m ²
SUP. CATASTRO	199m ²	OTRAS INST.:	
EDIF. PRINCIPAL:	137,68 m ²	EDIF. ANEXAS:	
Vivienda	137,68 m ²		
OBSERVACIONES.-			

PLAN ESPECIAL MESAS DE SANTA ROSA. Toma de datos.

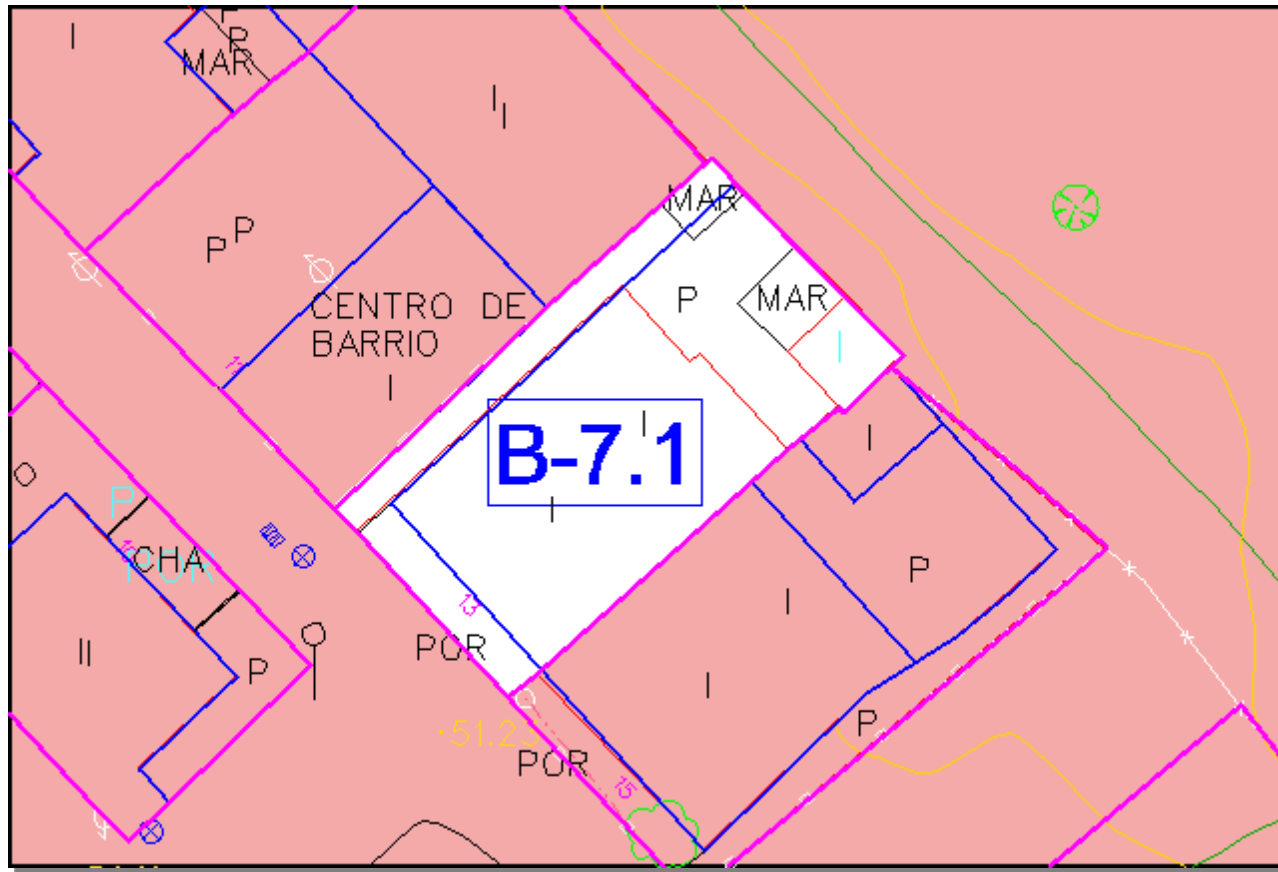

MANZANA/PARCELA B-07.1			
INTERESADO	Francisco Romero Caro	DIRECCIÓN	c/ Diego Medina, 13
REF. CATASTRAL	8083607	S. CARTOGRAFÍA	153 m ²
SUP. CATASTRO	153 m ²	OTRAS INST.:	
EDIF. PRINCIPAL:	77,67 m ²	EDIF. ANEXAS:	
Vivienda	77,67 m ²		
OBSERVACIONES.-			

PLAN ESPECIAL MESAS DE SANTA ROSA. Toma de datos.

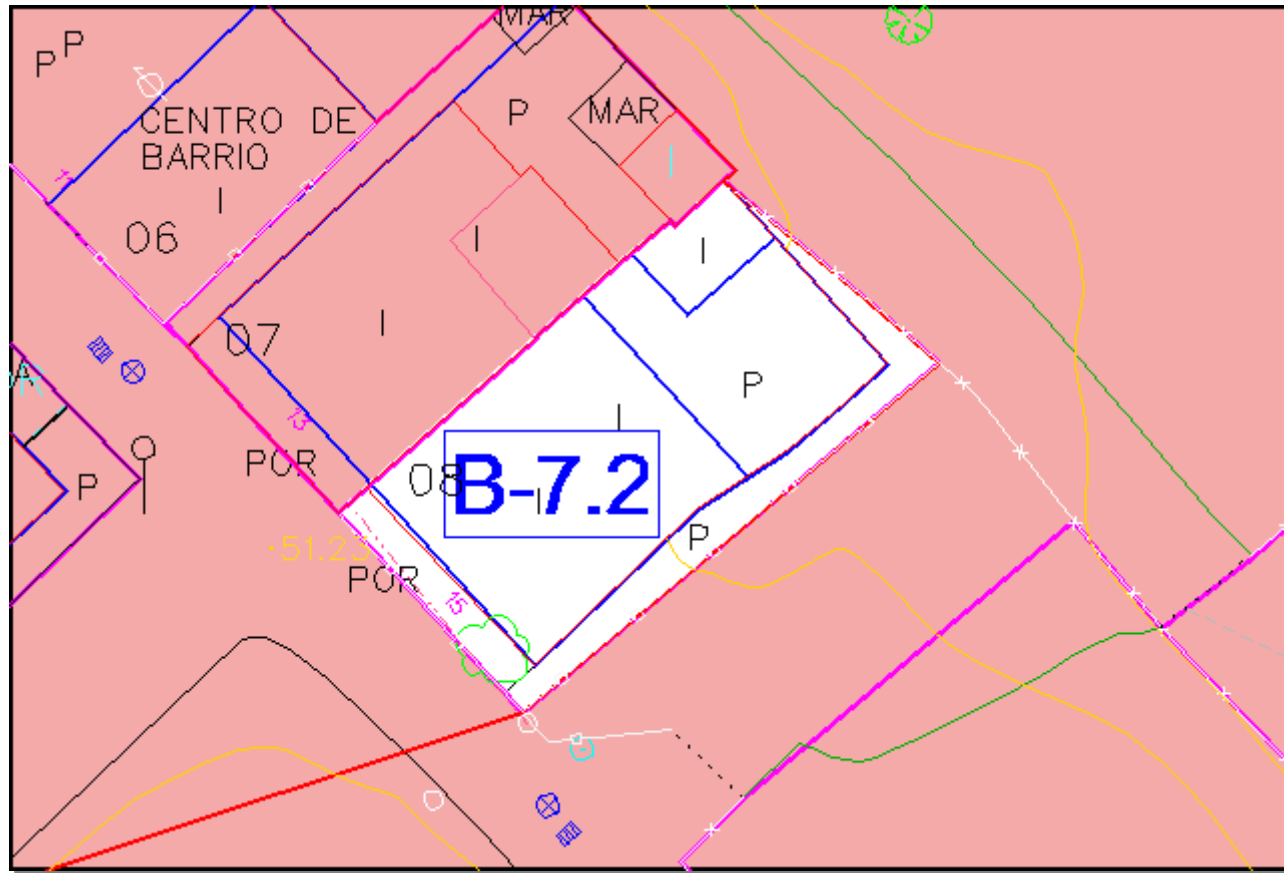

MANZANA/PARCELA B-07.2			
INTERESADOS	Angel Martín Coronilla Fabiola Martín Medina	DIRECCIÓN	c/ Diego Medina, 15
REF. CATASTRAL	8083608	S. CARTOGRAFÍA	161 m ²
SUP. CATASTRO	161 m ²	OTRAS INST.:	
EDIF. PRINCIPAL:	125,58 m ²	EDIF. ANEXAS:	
Vivienda	125,58 m ²		
OBSERVACIONES.- El titular catastral es Angel Martín Coronilla			

PLAN ESPECIAL MESAS DE SANTA ROSA. Toma de datos.

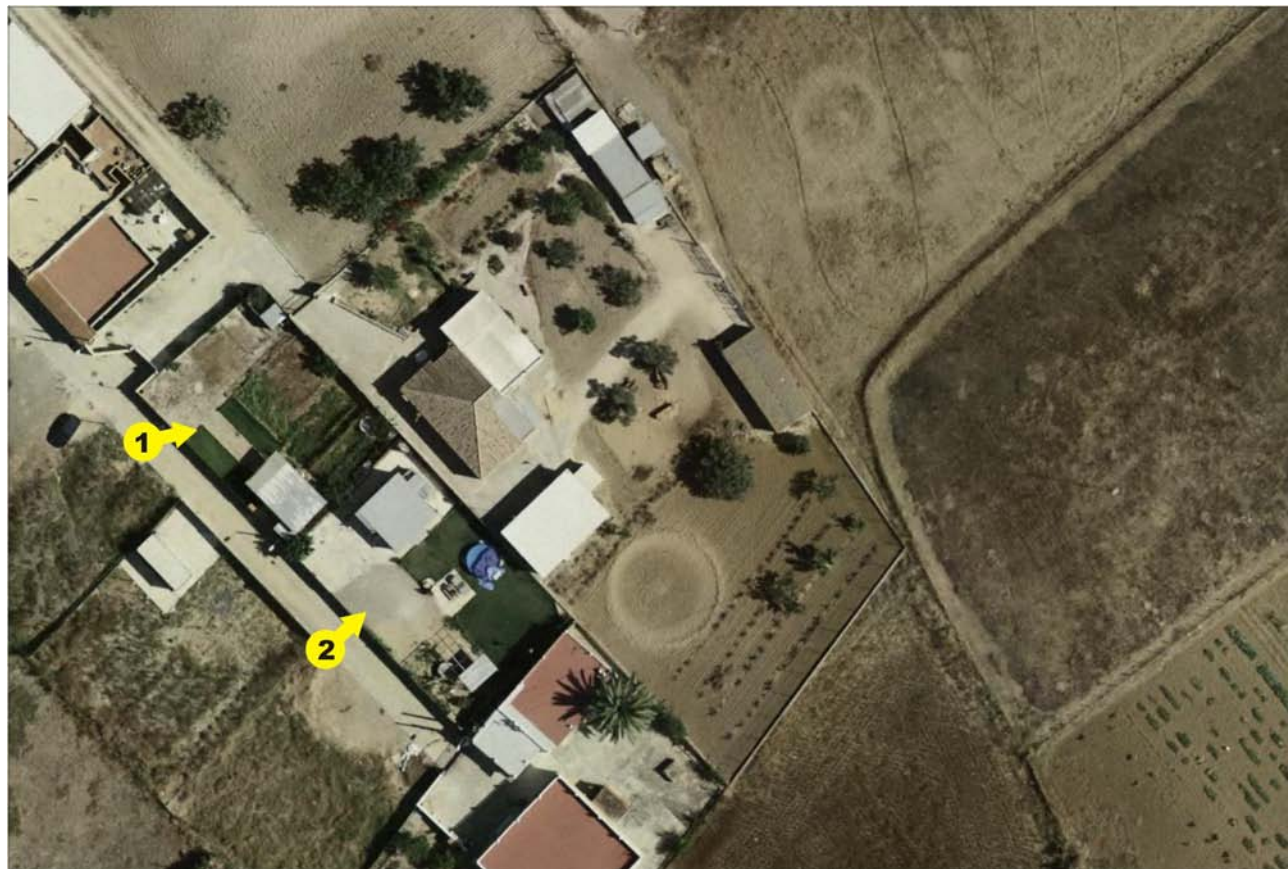
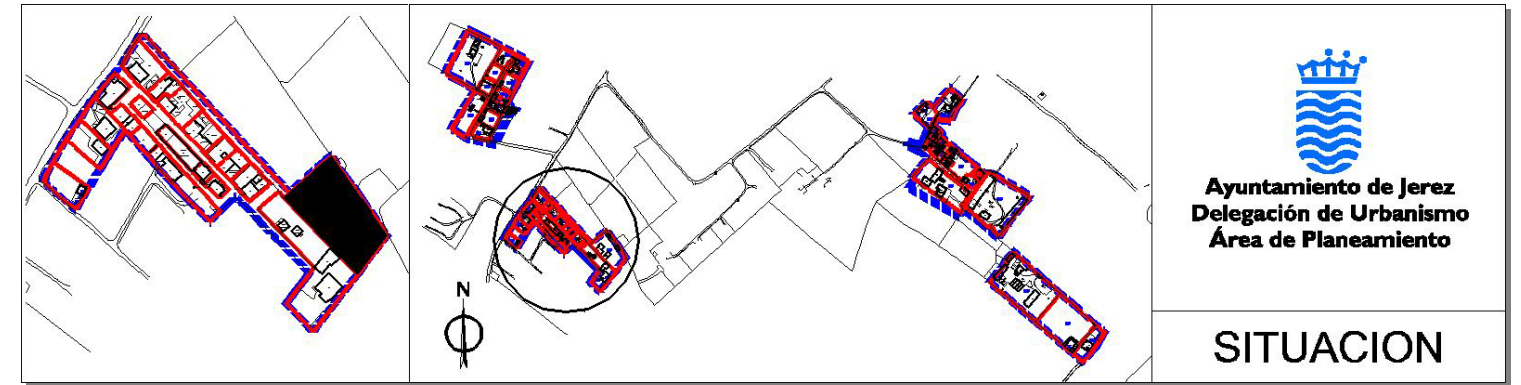
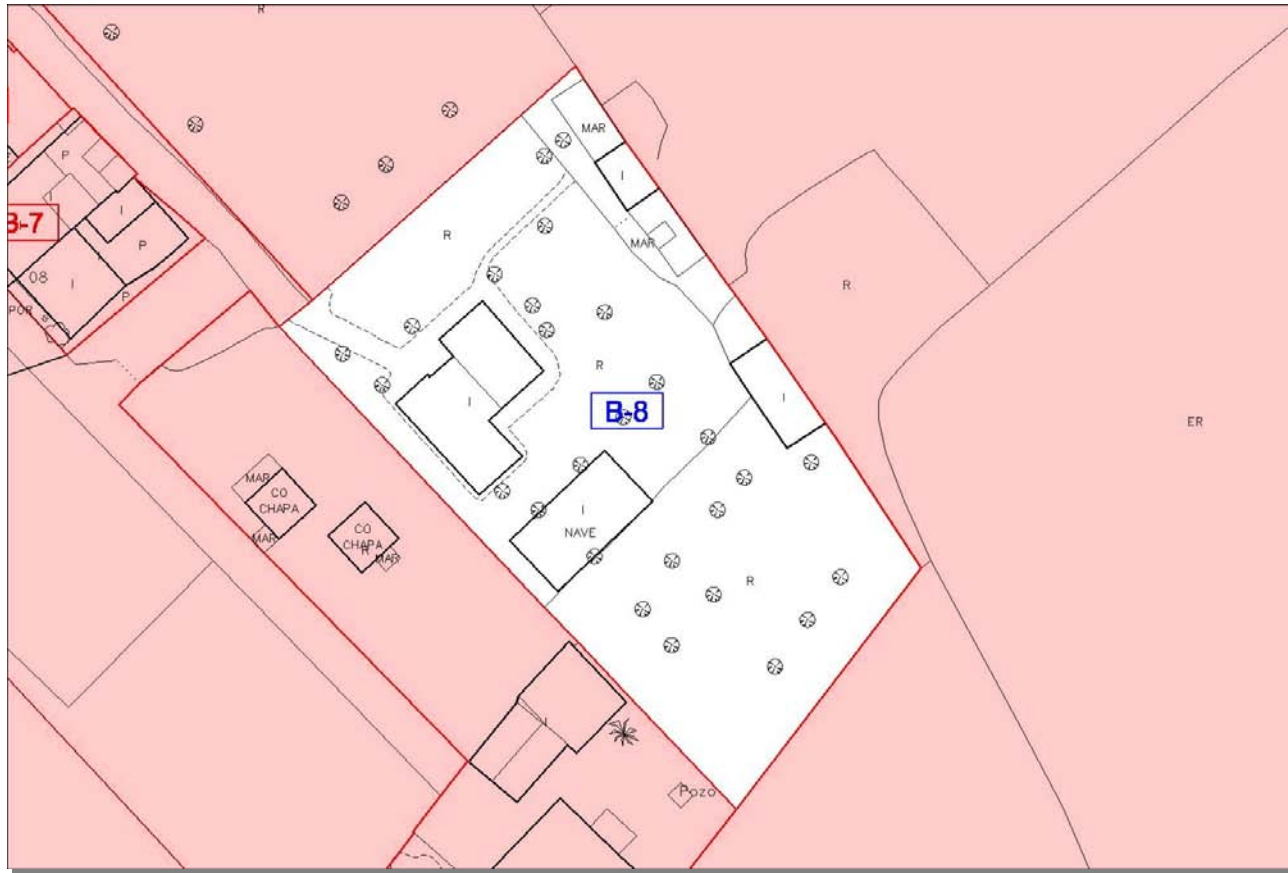

MANZANA/PARCELA B-08			
INTERESADO	Dolores Coronilla Blanco	DIRECCIÓN	c/ Diego Medina, trasera
REF. CATASTRAL	Pol 112 Par 15		
SUP. CATASTRO		S. CARTOGRAFÍA	2.183,45 m ²
EDIF. PRINCIPAL:	136,21 m ²	EDIF. ANEXAS:	159,47 m ²
Vivienda	136,21 m ²	Nave	90,89 m ²
		Edificación	46,48 m ²
		Edificación	22,10 m ²
		OTRAS INST.:	58,98 m ²
		Marquesina	28,50 m ²
		Marquesina	30,48 m ²
OBSERVACIONES.- En catastro es rústica. La titular catastral es Josefa Coronilla Blanco			

PLAN ESPECIAL MESAS DE SANTA ROSA. Toma de datos.

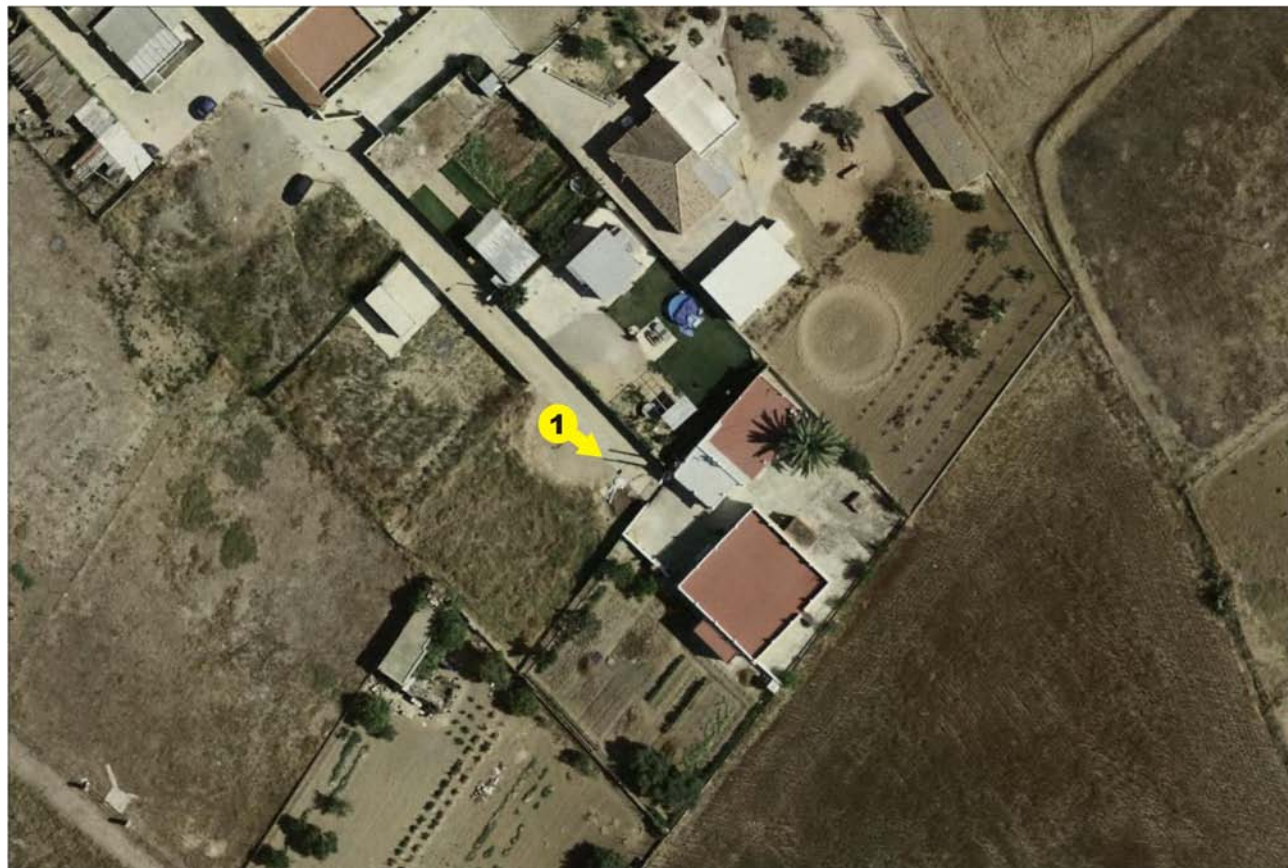
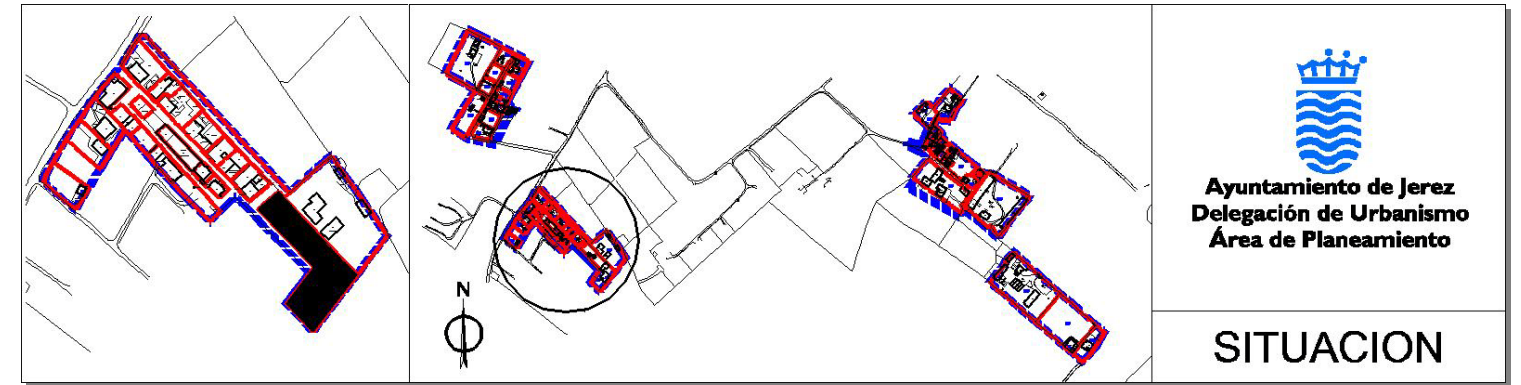
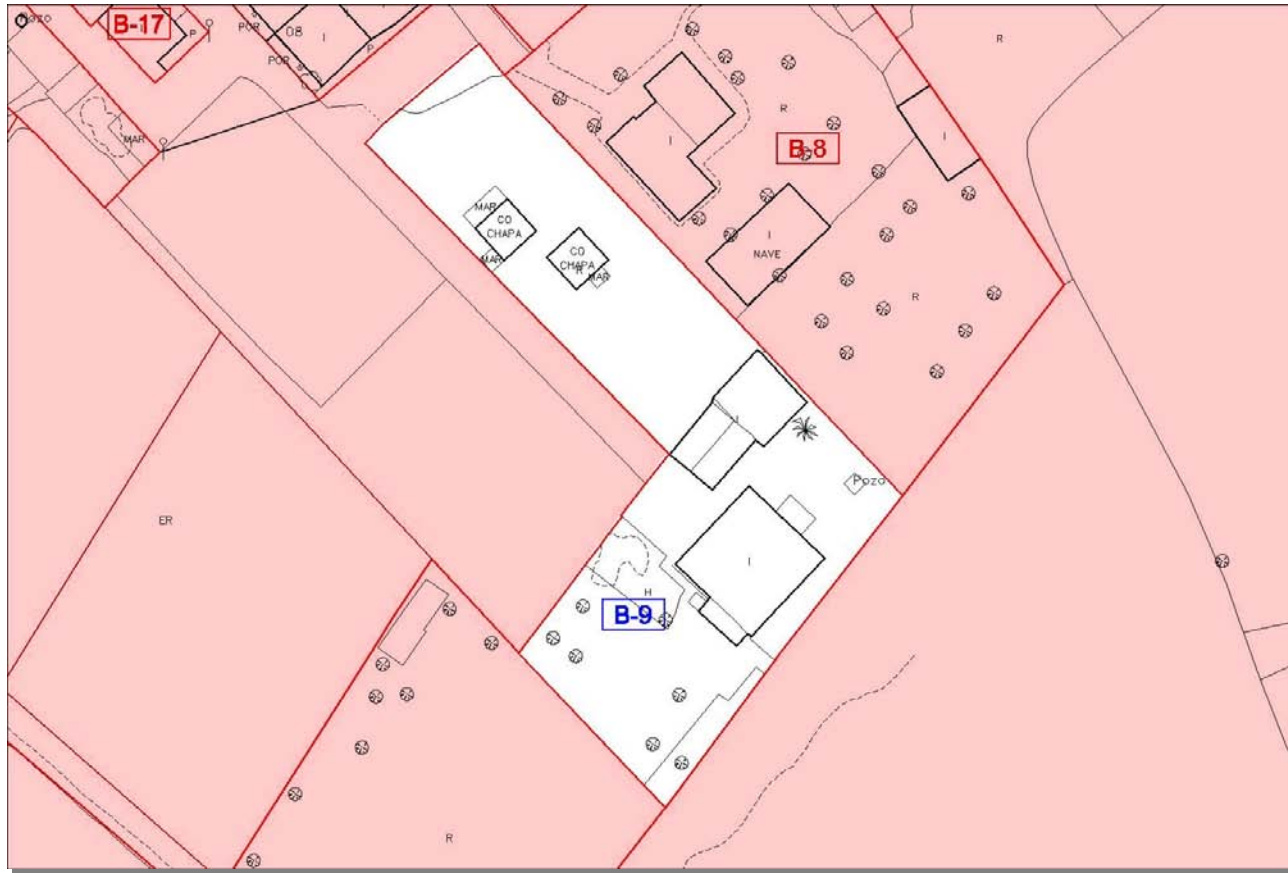

MANZANA/PARCELA B-09			
INTERESADO	José María Diosdado Rodríguez	DIRECCIÓN	c/ Diego Medina s/n
REF. CATASTRAL	Pol 112 Par 62	S. CARTOGRAFÍA	1.885,96 m ²
SUP. CATASTRO	m ²	OTRAS INST.:	
EDIF. PRINCIPAL:		EDIF. ANEXAS:	
Local	160,27 m ²	Cobertizo	25,00 m ²
Iglesia	110,91 m ²	Cobertizo	25,00 m ²
		Marquesina	10,00 m ²
		Marquesina	4,00 m ²
		Marquesina	3,00 m ²
OBSERVACIONES.- En catastro es rústica. Iglesia de los Hermanos del Espíritu Santo.			

PLAN ESPECIAL MESAS DE SANTA ROSA. Toma de datos.

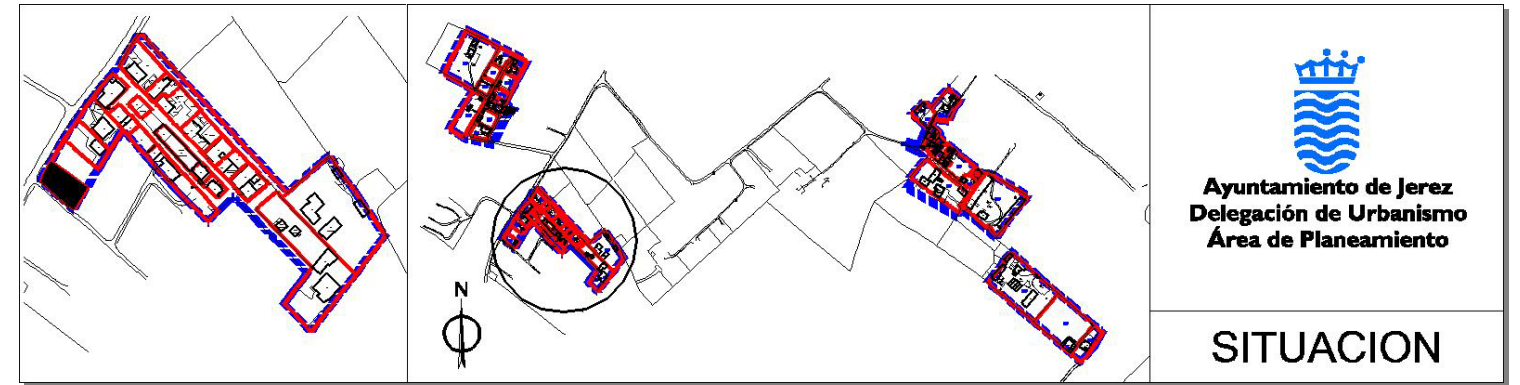
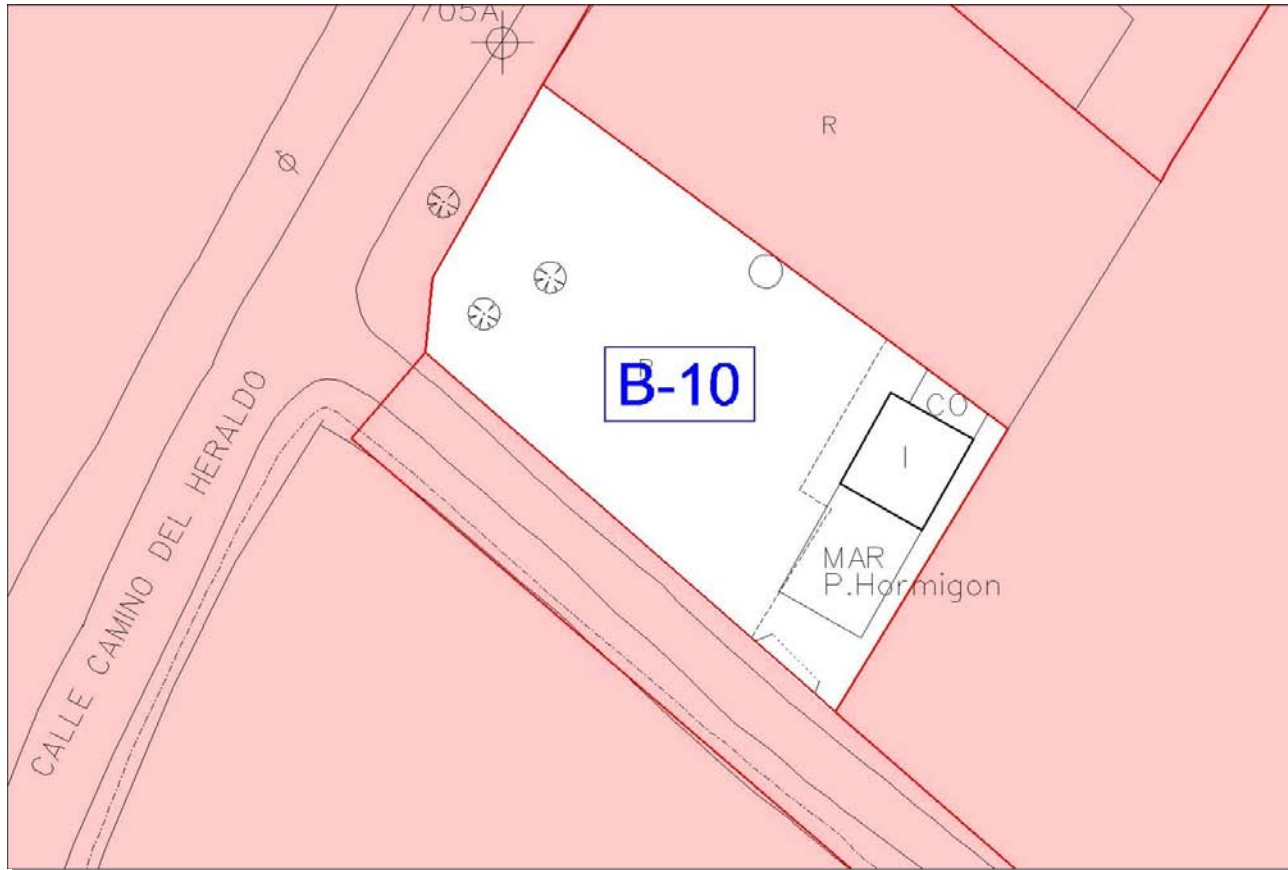

MANZANA/PARCELA B-10			
INTERESADO	Antonio Guerrero Coca	DIRECCIÓN	Camino del Heraldo, 2
REF. CATASTRAL	Pol 112 Par 21		
SUP. CATASTRO		S. CARTOGRAFÍA	399,25 m ²
EDIF. PRINCIPAL:	22,43 m ²	EDIF. ANEXAS:	5,67 m ²
Vivienda	22,43 m ²	Cobertizo	5,67 m ²
		OTRAS INST.:	26,73 m ²
		Marquesina	26,73 m ²
OBSERVACIONES.- En catastro es rústica. El titular catastral es Alberto Núñez Seoane, ya fallecido.			