

PLAN ESPECIAL MESAS DE SANTA ROSA. Toma de datos.

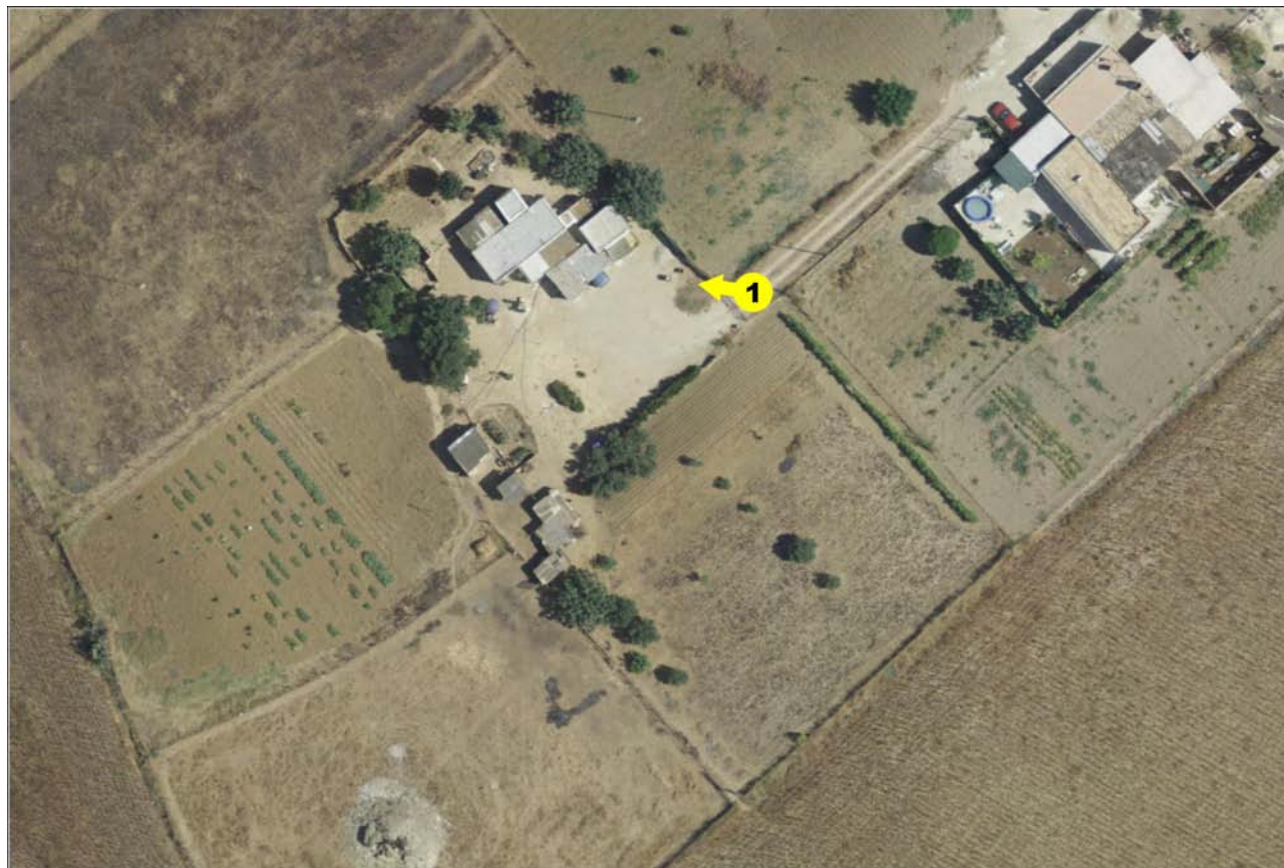

MANZANA/PARCELA E-01			
INTERESADOS	* Ver en Observaciones	DIRECCIÓN	Camino del Heraldo s/n
REF. CATASTRAL	Pol 112 Par 1 Subparcelas j/q	S. CARTOGRAFÍA	2.677,32 m ²
SUP. CATASTRO		OTRAS INST.:	16,28 m ²
EDIF. PRINCIPAL:	101,35 m ²	EDIF. ANEXAS:	Porche 4,68 m ²
Vivienda	101,35 m ²		Marquesina 11,60 m ²
OBSERVACIONES: Es parte de una finca rústica, propiedad de María Victoria y Camila López de Carrizosa Eyars, y de Alfonso y Patricia López de Carrizosa Siewek, aunque en Catastro figuran como titulares Lorenzo López de Carrizosa Díez y Josefa Díez Isasi, además de Josefa Gutiérrez Ruiz y José Montesinos García, ambos ya fallecidos. También es interesado el actual habitante de la vivienda, Rafael Coronilla Blanco.			

PLAN ESPECIAL MESAS DE SANTA ROSA. Toma de datos.

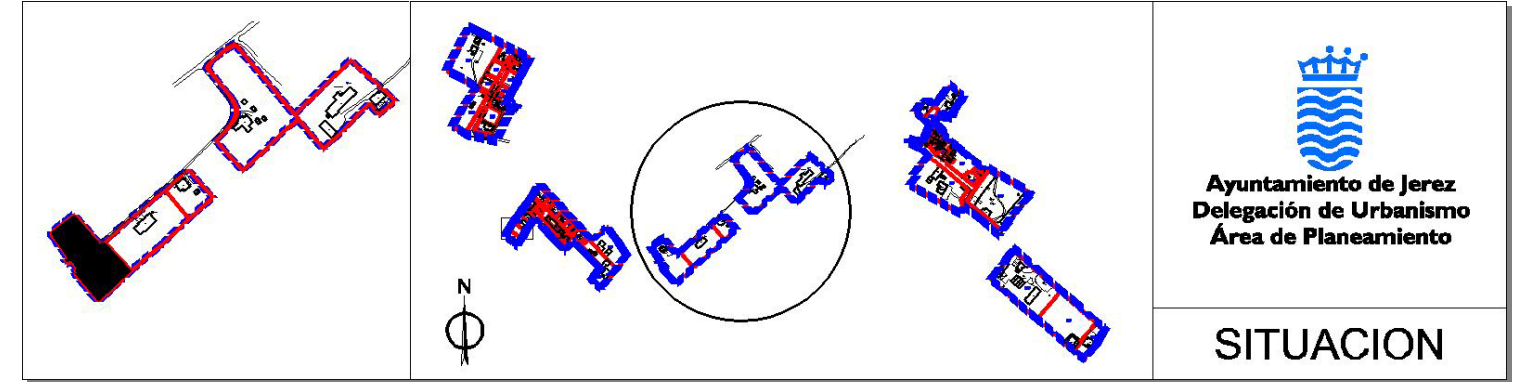
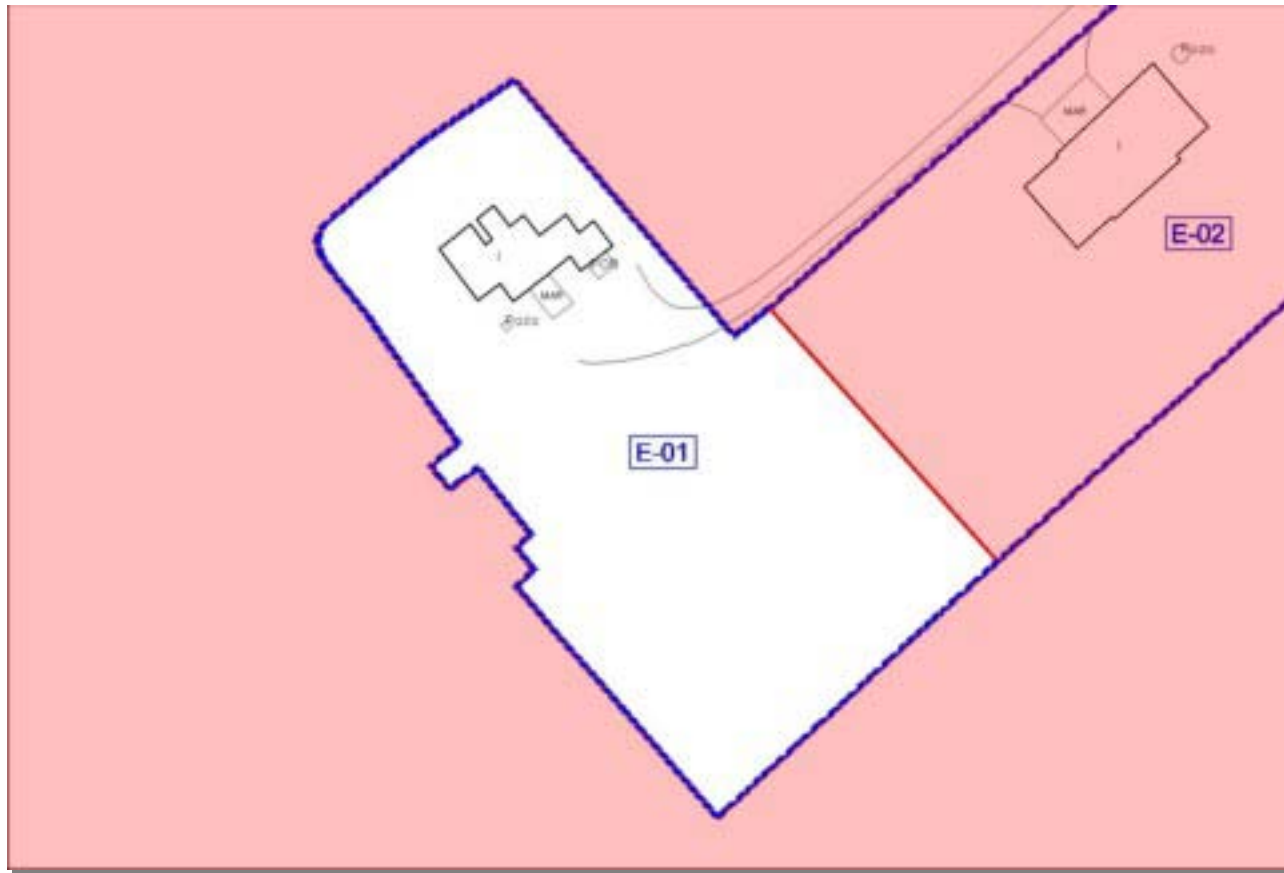
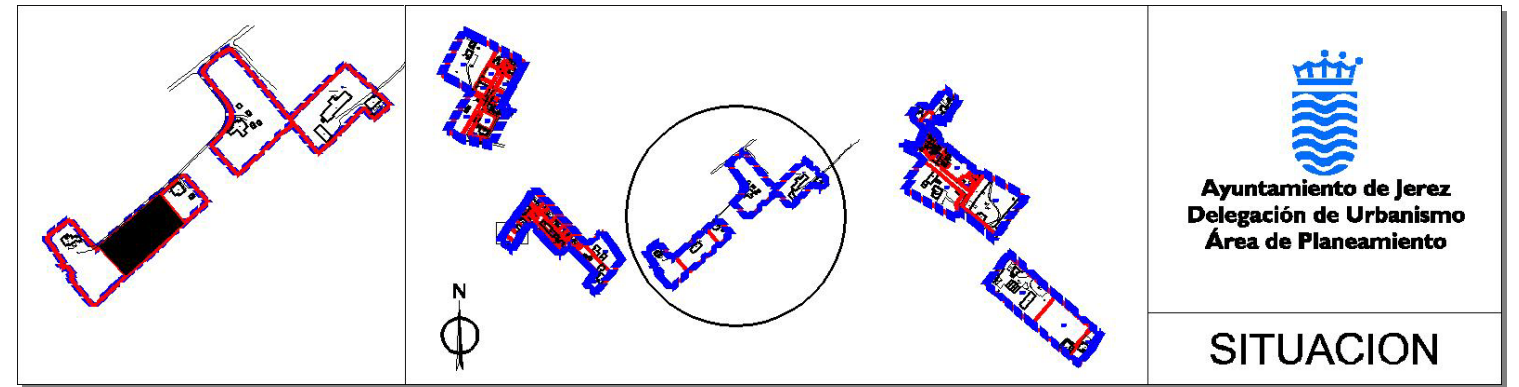
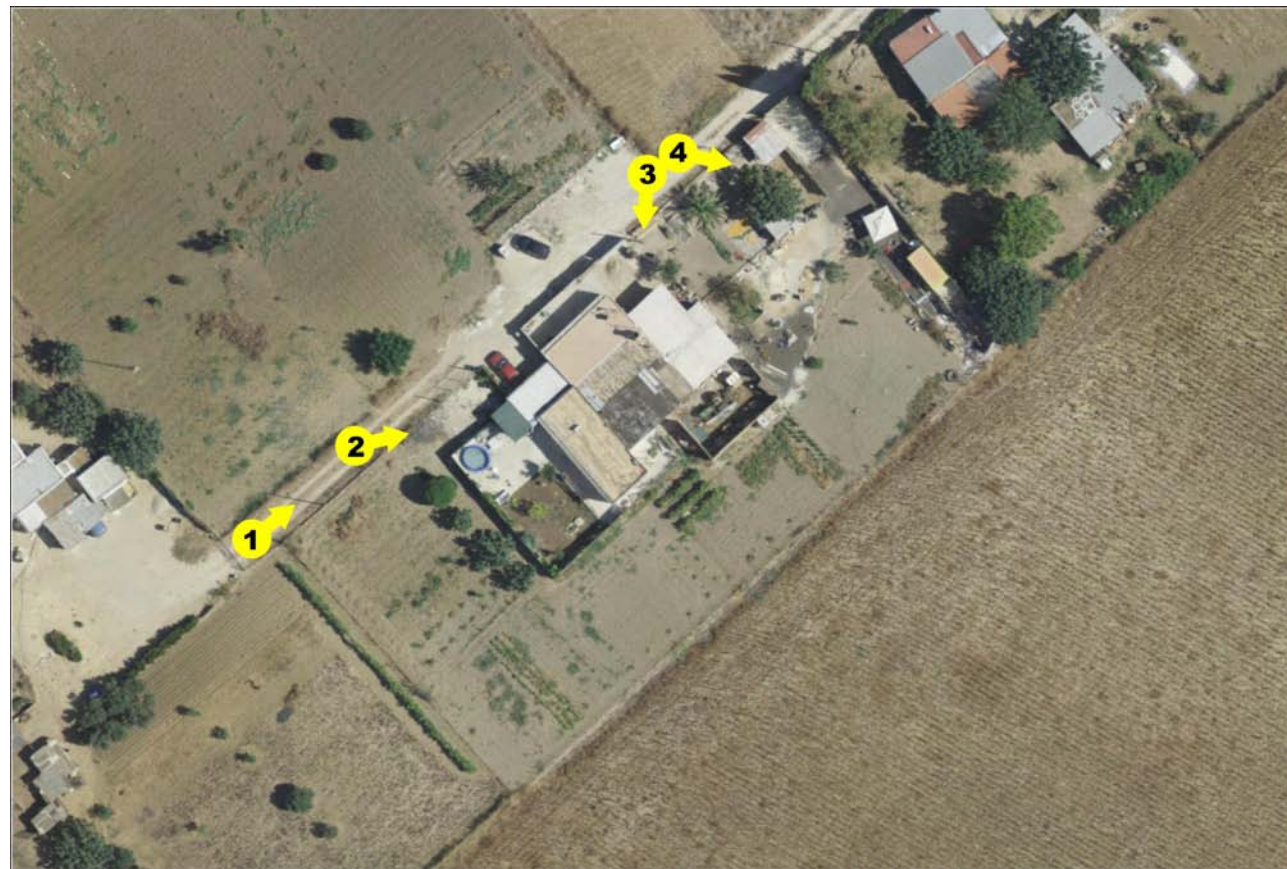
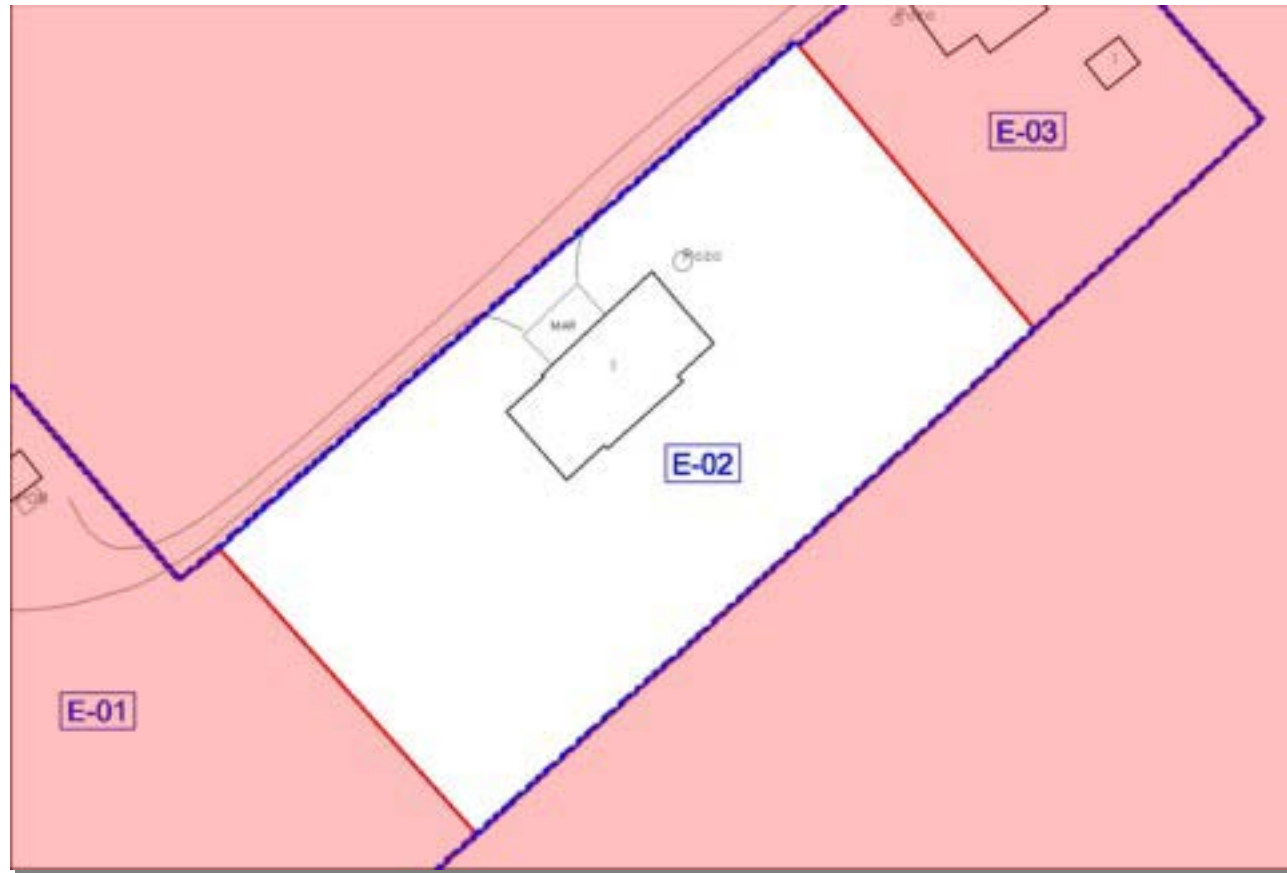

Ayuntamiento de Jerez
Delegación de Urbanismo
Área de Planeamiento

SITUACION



MANZANA/PARCELA **E-02**

INTERESADOS	* Ver en Observaciones	DIRECCIÓN	Camino del Heraldo s/n
REF. CATASTRAL	Pol 112 Par 1 Subparcelas k/l	S. CARTOGRAFÍA	2.685,85 m ²
SUP. CATASTRO		OTRAS INST.:	28,72 m ²
EDIF. PRINCIPAL:	180,59 m ²	EDIF. ANEXAS:	28,72 m ²
Vivienda	180,59 m ²		Marquesina

OBSERVACIONES: Es parte de una finca rústica, propiedad de María Victoria y Camila López de Carrizosa Eyars, y de Alfonso y Patricia López de Carrizosa Siewek, aunque en Catastro figuran como titulares Lorenzo López de Carrizosa Díez y Josefa Díez Isasi, además de Josefa Gutiérrez Ruiz y José Montesinos García, ambos ya fallecidos. También son interesados los actuales habitantes, Guillermo y Antonio Martín Coronilla. El anterior habitante de la vivienda fue José Martín Padilla, viudo de Isabel Coronilla Blanco.

PLAN ESPECIAL MESAS DE SANTA ROSA. Toma de datos.

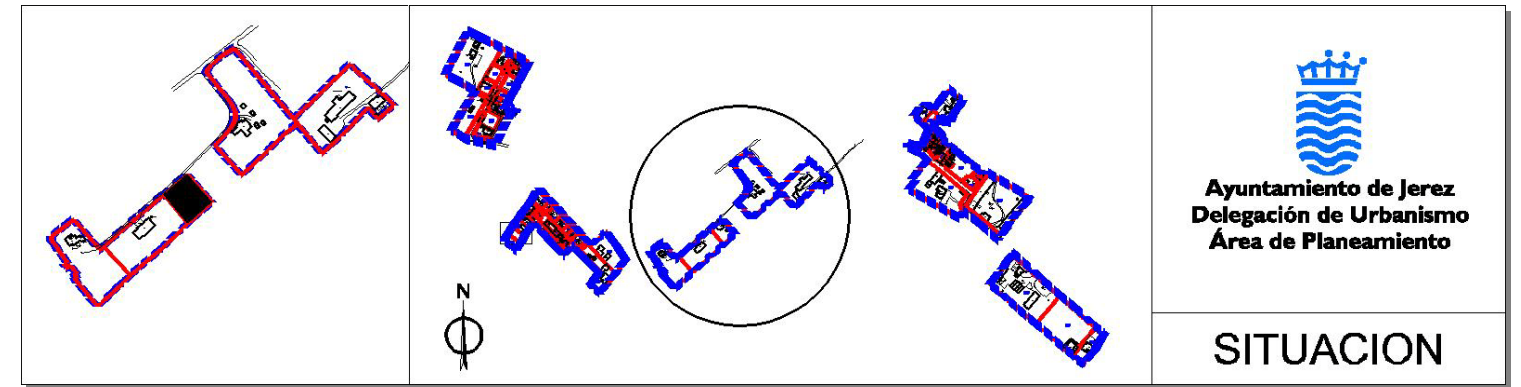
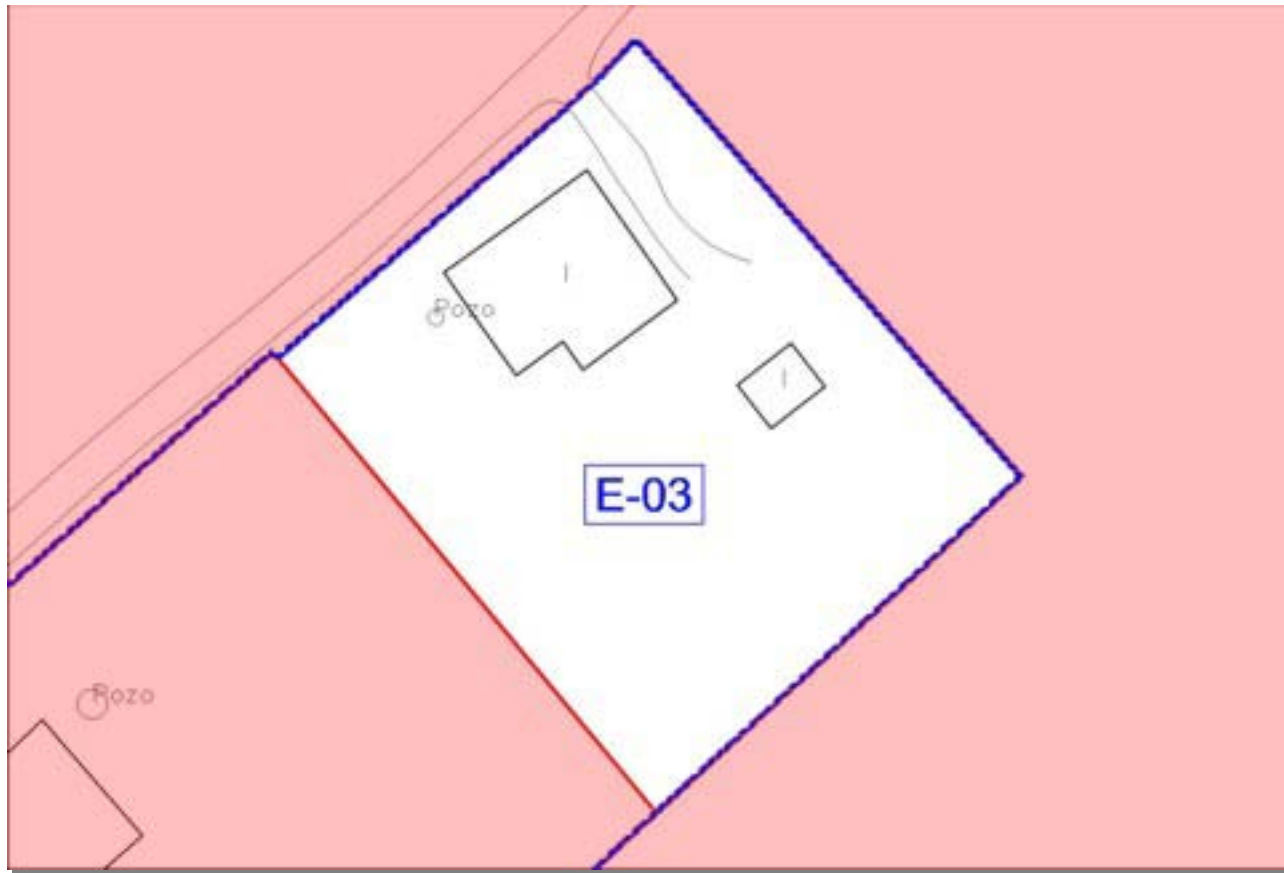

MANZANA/PARCELA E-03			
INTERESADOS	* Ver en Observaciones	DIRECCIÓN	Camino del Heraldo s/n
REF. CATASTRAL	Pol 112 Par 1 Subparcelas m/t	S. CARTOGRAFÍA	1.033,66 m ²
SUP. CATASTRO		OTRAS INST.:	13,64 m ²
EDIF. PRINCIPAL:	94,28 m ²	EDIF. ANEXAS:	13,64 m ²
Vivienda	94,28 m ²		Cobertizo

OBSERVACIONES: Es parte de una finca rústica, propiedad de María Victoria y Camila López de Carrizosa Eyars, y de Alfonso y Patricia López de Carrizosa Siewek, aunque en Catastro figuran como titulares Lorenzo López de Carrizosa Díez y Josefa Díez Isasi, además de Josefa Gutiérrez Ruiz y José Montesinos García, ambos ya fallecidos. También es interesado el actual habitante de la vivienda, Antonio Coronilla Blanco.

PLAN ESPECIAL MESAS DE SANTA ROSA. Toma de datos.

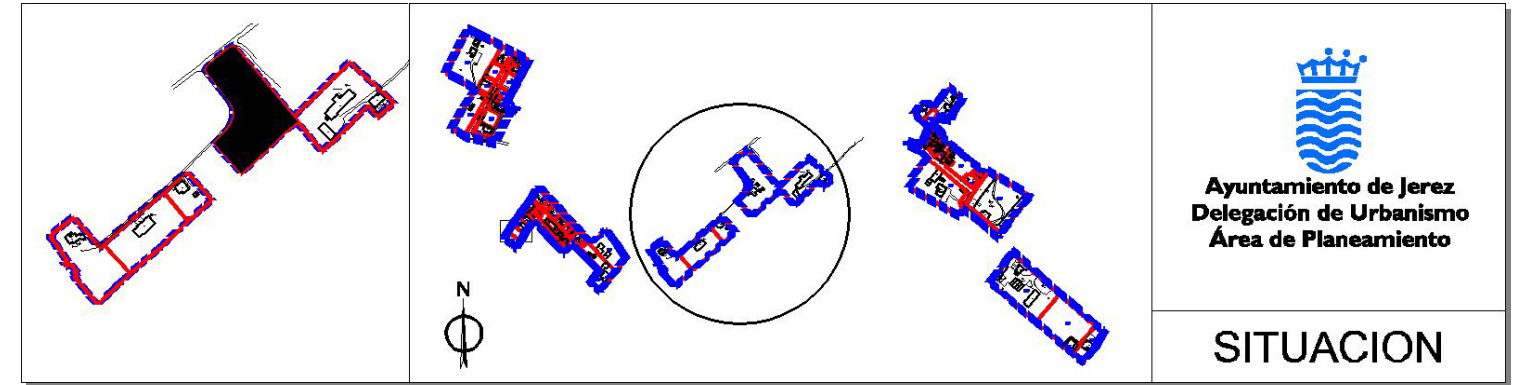

MANZANA/PARCELA E-04			
INTERESADOS	* Ver en Observaciones	DIRECCIÓN	Camino del Heraldo s/n
REF. CATASTRAL	Pol 112 Par 1 Subparcelas c/v/g	S. CARTOGRAFÍA	4.712,55 m ²
SUP. CATASTRO		OTRAS INST.:	53,85 m ²
EDIF. PRINCIPAL:	156,40 m ²	EDIF. ANEXAS:	
Vivienda	156,40 m ²		
			Cobertizo 13,26 m ²
			Cobertizo 13,69 m ²
			Cobertizo 14,49 m ²
OBSERVACIONES: Es parte de una finca rústica, propiedad de María Victoria y Camila López de Carrizosa Eyars, y de Alfonso y Patricia López de Carrizosa Siewek, aunque en Catastro figuran como titulares Lorenzo López de Carrizosa Díez y Josefa Díez Isasi, además de Josefa Gutiérrez Ruiz y José Montesinos García, ambos ya fallecidos. También es interesado el actual habitante de la vivienda, José Coronilla Blanco.			

PLAN ESPECIAL MESAS DE SANTA ROSA. Toma de datos.

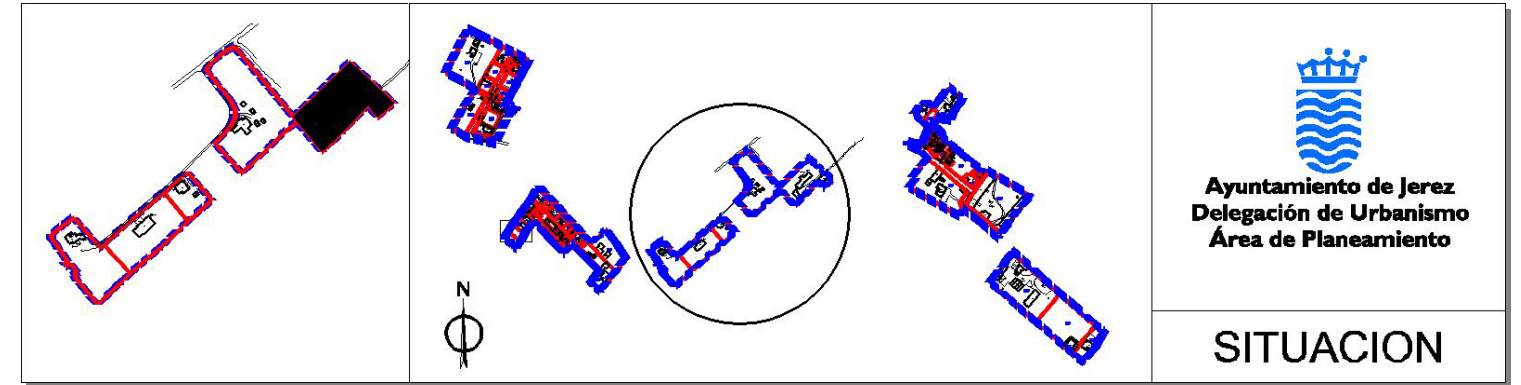
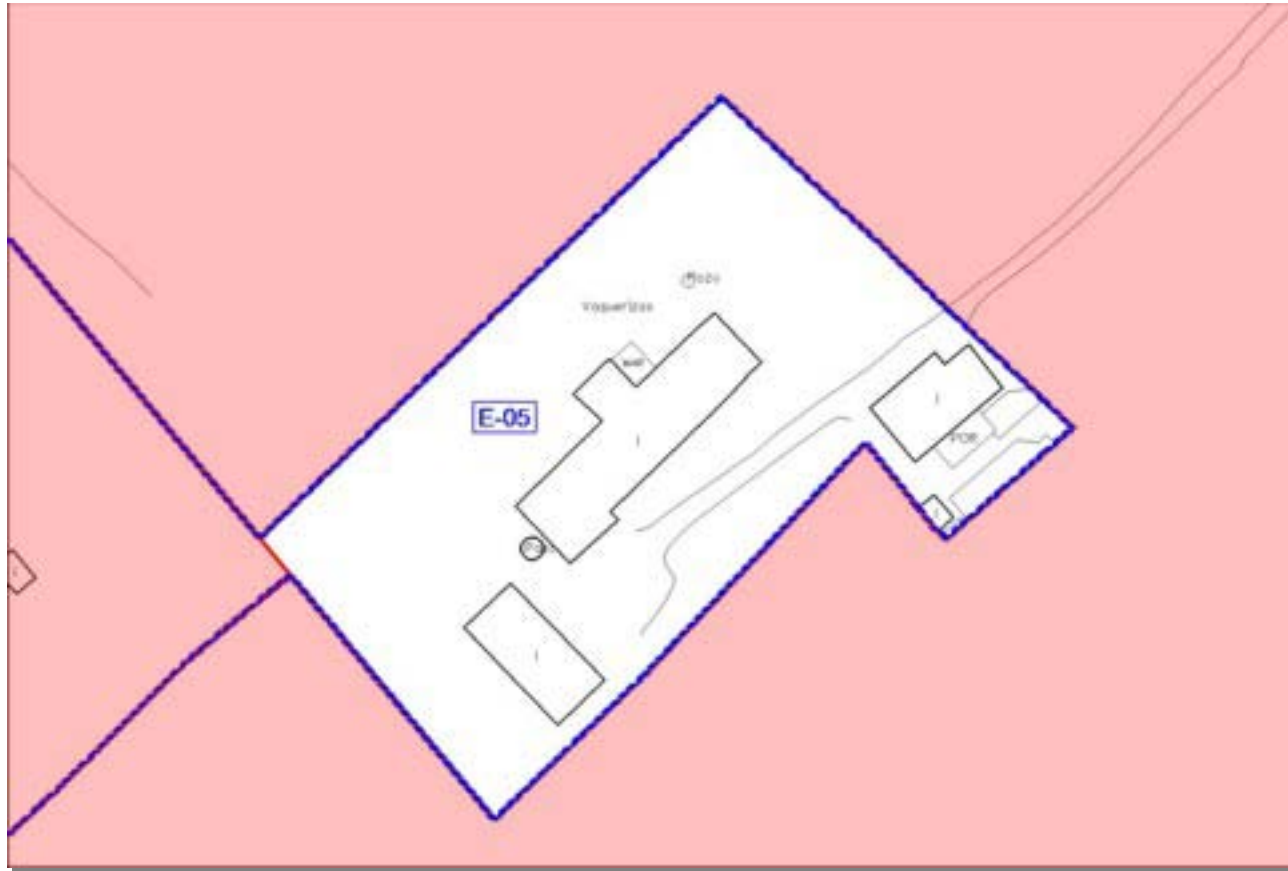

MANZANA/PARCELA E-05			
INTERESADOS	* Ver en Observaciones	DIRECCIÓN	Camino del Heraldo s/n
REF. CATASTRAL	Pol 112 Par 1 Subparcelas c/f/n	S. CARTOGRAFÍA	3.403,23 m ²
SUP. CATASTRO		OTRAS INST.:	13,32 m ²
EDIF. PRINCIPAL:	217,97 m ²	EDIF. ANEXAS:	13,32 m ²
Vivienda 1	116,35 m ²	Nave	292,13 m ²
Vivienda 2	101,62 m ²		

OBSERVACIONES: Es parte de una finca rústica, propiedad de María Victoria y Camila López de Carrizosa Eyars, y de Alfonso y Patricia López de Carrizosa Siewek, aunque en Catastro figuran como titulares Lorenzo López de Carrizosa Díez y Josefa Díez Isasi, además de Josefa Gutiérrez Ruiz y José Montesinos García, ambos ya fallecidos. También son interesados los actuales habitantes de las viviendas y edificaciones, Josefa Pérez Muñoz, Manuel Gómez Pérez y Bartolomé Gómez Pérez.