

NOTA: PARCELACION NO VINCULANTE

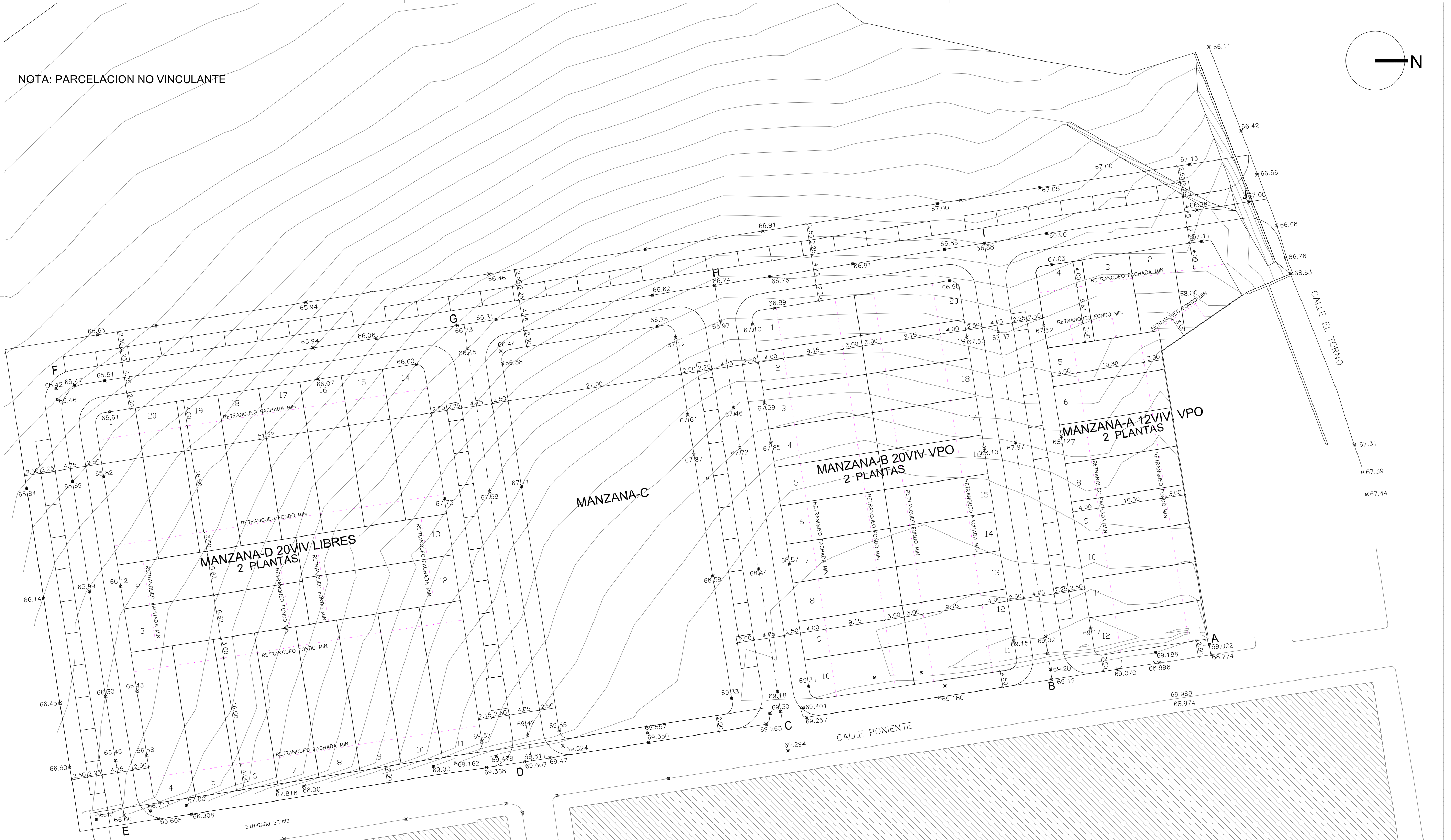

EL PRESENTE DOCUMENTO ES COPIA DE SU ORIGINAL. SE REDACTA POR: D. J.L. ALEMANY LOPEZ, D. ROBERTO GONZÁLEZ LÓPEZ ARQUITECTOS. SU UTILIZACIÓN TOTAL O PARCIAL ASÍ COMO CUALQUIER REPRODUCCIÓN O CESIÓN A TERCEROS, REQUERIRÁ LA PREVIA AUTORIZACIÓN EXPRESA DE SUS AUTORES, QUEDANDO EN TODO CASO PROHIBIDA CUALQUIER MODIFICACIÓN UNILATERAL DEL MISMO.

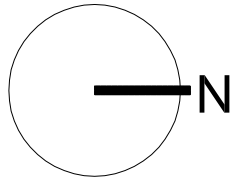
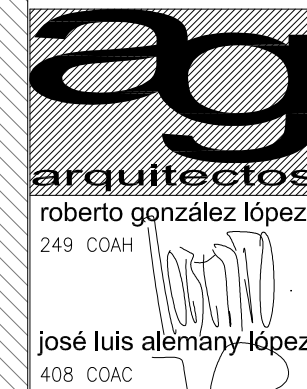

**ESTUDIO DE DETALLE DEL ARI-SI03 "SAN ISIDRO CALLE PONIENTE",
SAN ISIDRO DEL GUALETE , JEREZ DE LA FRONTERA (CÁDIZ).**

PROPIEDAD: GRUPO OSUNA INVERSIONES S.L
CIF: B-91397786

PLANO
**ALINEACIONES Y RASANTES
VOLUMEN**

P05

EXP. 01/10 JULIO-2010 ESC. 1:400 N°ORDEN