Ayuntamiento de Jerez

# REGISTRO MUNICIPAL DE SOLARES Y EDIFICACIONES RUINOSAS

## Convocatoria Licitación Pública. Adjudicación de Fincas.

Servicio de Ejecución de la Edificación
**DEPARTAMENTO DE DISCIPLINA**
Unidad de Control de Edificación e I.T.E.

| | Identificación de la Finca |
|---|---|
| **Emplazamiento** | **CL CAMPANA, Nº 35, (11401), JEREZ DE LA FRA.** |
| **Referencia Catastral** | 6533008QA5663D |
| **Observación** | Finca Declarada en situaci· n legal de Ruina Urban²stica |

| | Características de la Finca |
|---|---|
| **Superficie de parcela** | 280,28 m¡ |
| **Grado de catalogación** | Inter®s Gen®rico |
| **Ficha de catálogo** | 12-65330-08 |
| **Observación** | Casa patio del Siglo XVII enclavada en pleno Barrio San Miguel. Presenta una fachada labrada en canter²a maciza, con peque¶os huecos un tanto an§rquicamente distribuidos. La puerta de acceso se destaca mediante un pa¶o un poco sobresaliente y una peque¶a imposta sobre el dintel, formando una sencilla portada plana. |

| | Circunstancias de la Finca |
|---|---|
| **Fecha de inclusión en el RMSER** | 17 de Febrero de 2011 |
| **Situación Urbanística** | Pendiente de valoraci· n |
| **Fecha Resolución Venta Forzosa** | |
| **Valoración del Inmueble** | |
| **Tipología de Convocatoria** | |
| **Fecha aprobación de convocatoria** | |
| **Situación del Pliego de Claúsulas Administrativas** | |

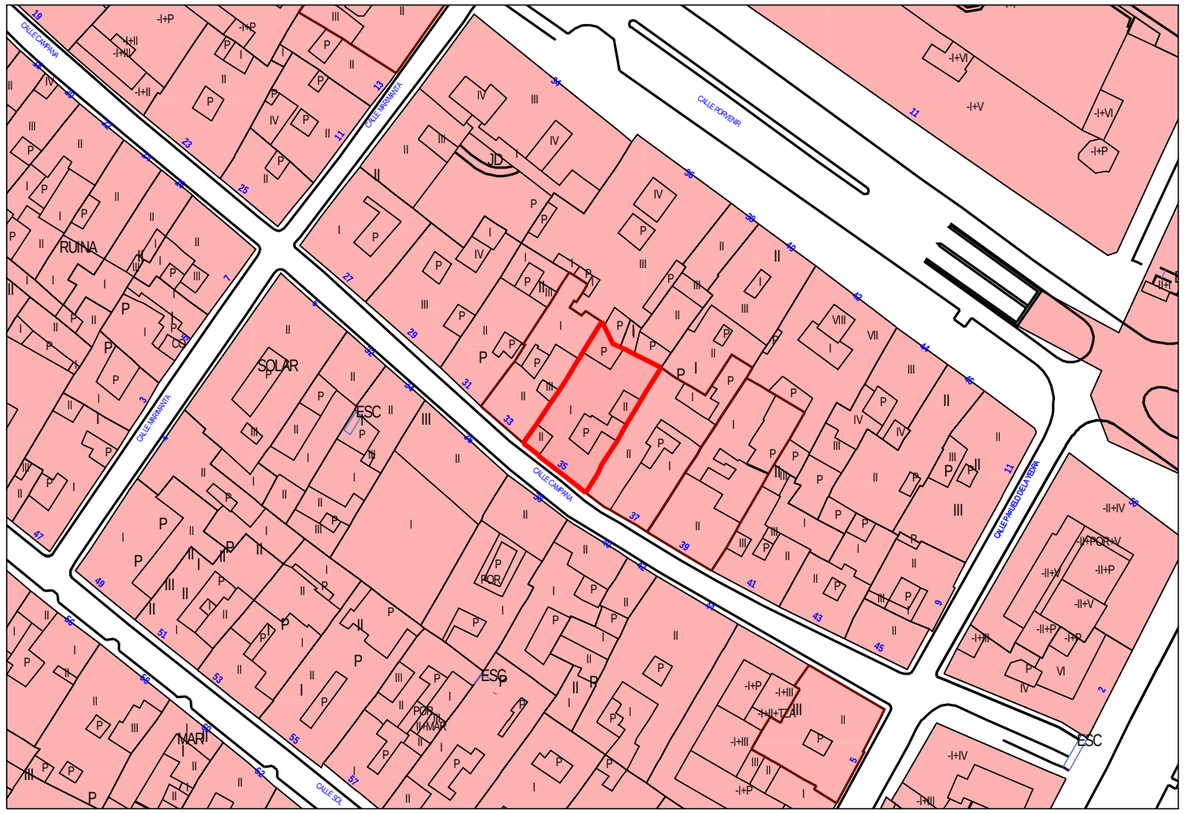


Enlace Street-View
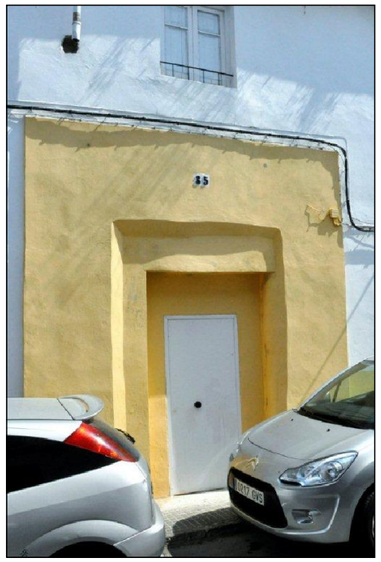
Escala: 1:1000