

# INFORME DESCRIPTIVO

Prueba ciclista VI Indeso Bike Jerez

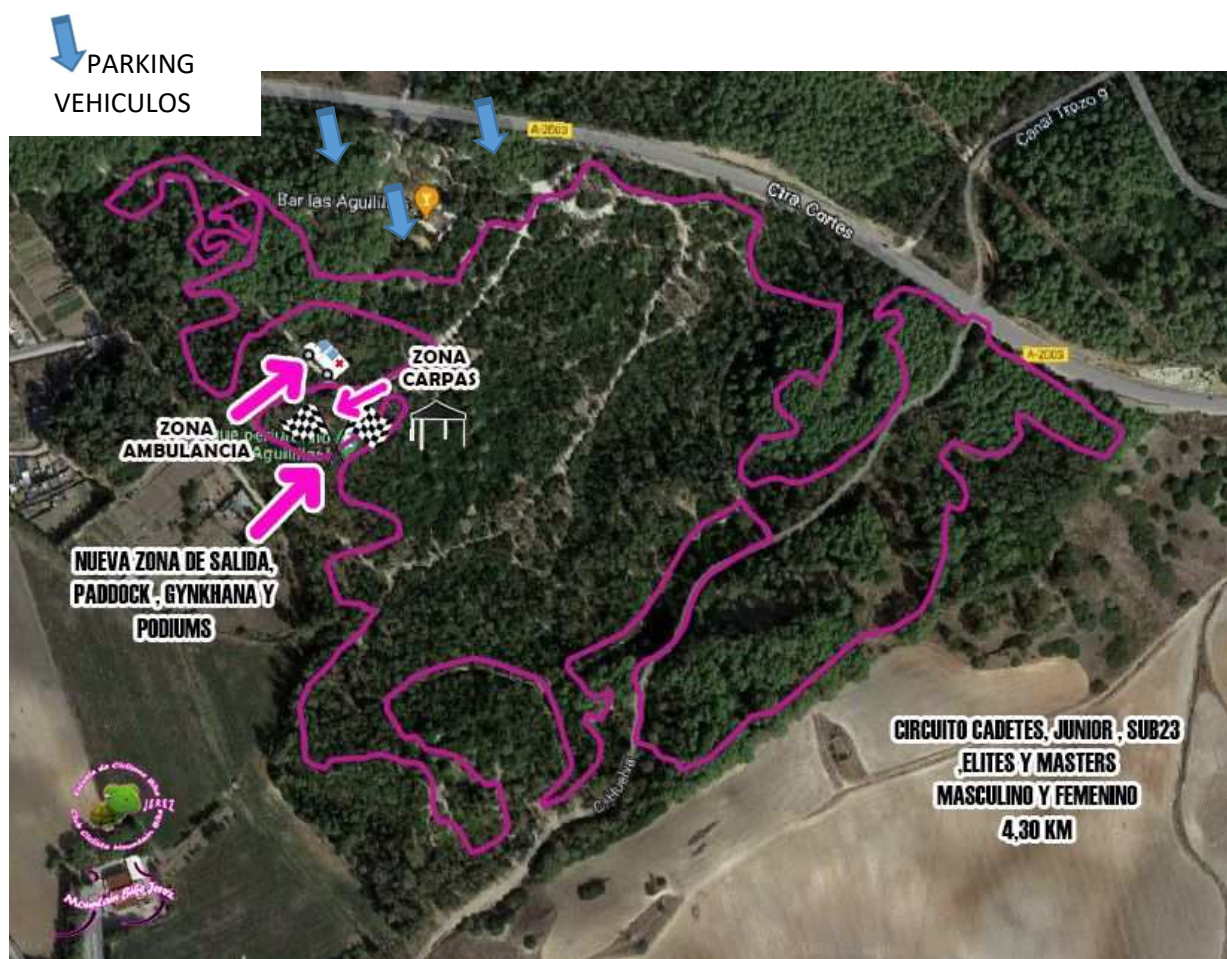

Recta de Salida y Meta, será delimitada con vallas.

Arco de salida y Meta, es metálico.

Se limitará la zona de ambulancia, zona de carpas, pódium y organización.

Parking de vehículos, controlada y delimitada.

## RECORRIDO



El recorrido estará delimitado y señalizado por cinta, la cual se empezará a colocar el día antes viernes, si fuese posible se empezaría el jueves por la tarde. Esta cinta se retirará una vez terminada la prueba el mismo día sábado.

El servicio de comida será servido por el bar del parque.

La zona de aseo, es cedida por el bar del parque