



Vista desde el Pago Santa María del Pino hacia el núcleo principal.



Edificaciones y viales existentes en el Pago Santa María del Pino.



Vista desde la Avenida de San José Obrero a su paso por la UE-4A2 de los terronos de Valdepajueza.







Vista desde la Avenida de San José Obrero de la Barriada de Pago de Lima clasificada como suelo urbano por el P.G.M.O.

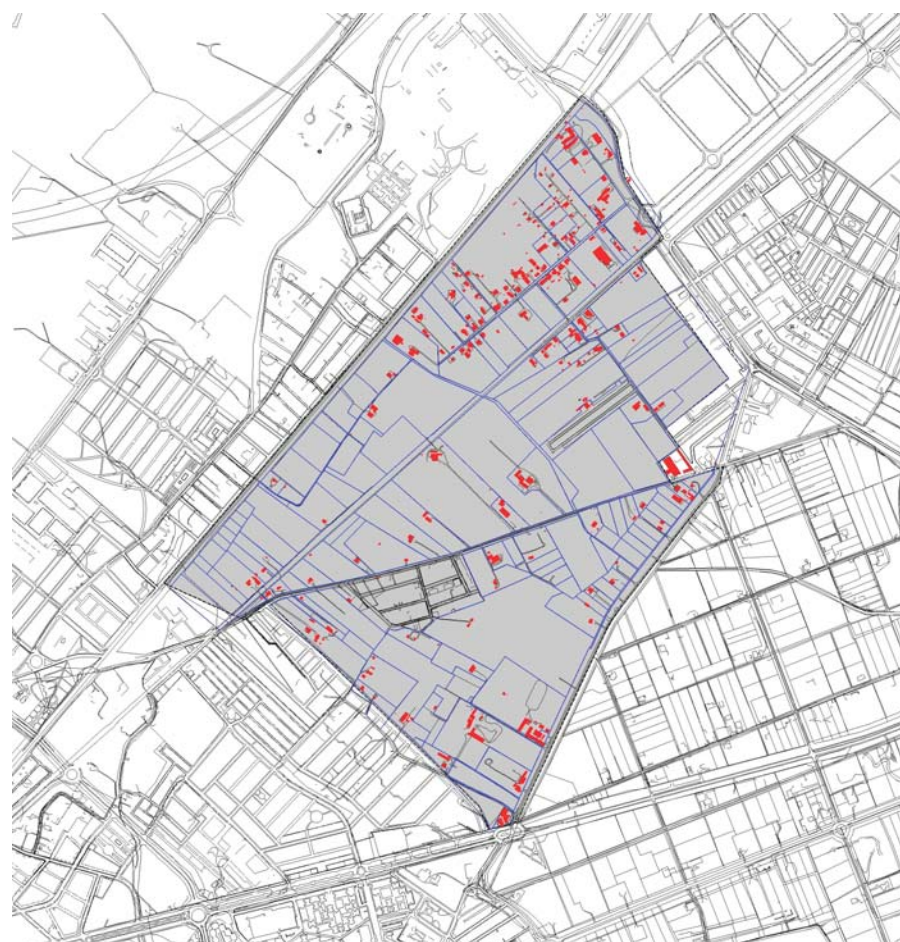
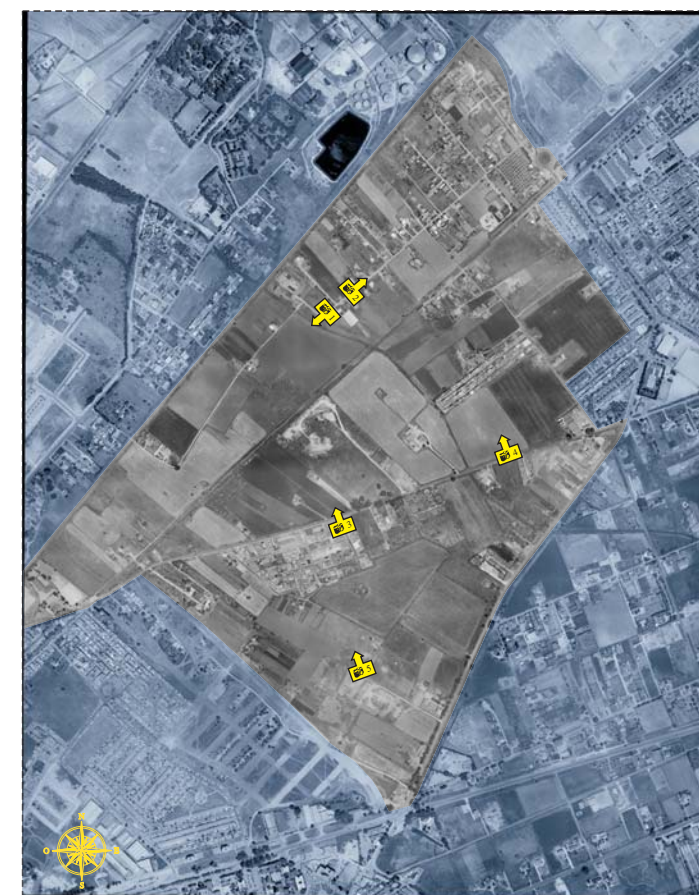

Vista de Las Abiertas con la UE 4A2 "San José Obrero" al fondo.



-  Punto de toma, dirección y número de fotografía
-  Area de estudio
-  Edificación existente
-  Delimitación parcela