



Terrenos entre el Parque Empresarial (Sector 35), la carretera de Morabita, la Ronda Oeste en construcción y los terrenos del Sector 34 "La Norieta".



Terrenos situados entre el camino de Robotún, las Bodegas Croft, el Sector 14 "El Carrascal" y la Ronda Oeste en construcción.







Vista desde el camino de Robotún hacia los terrenos que se sitúan desde los depósitos de Confederación de Montealto hasta la Ronda Oeste en construcción.

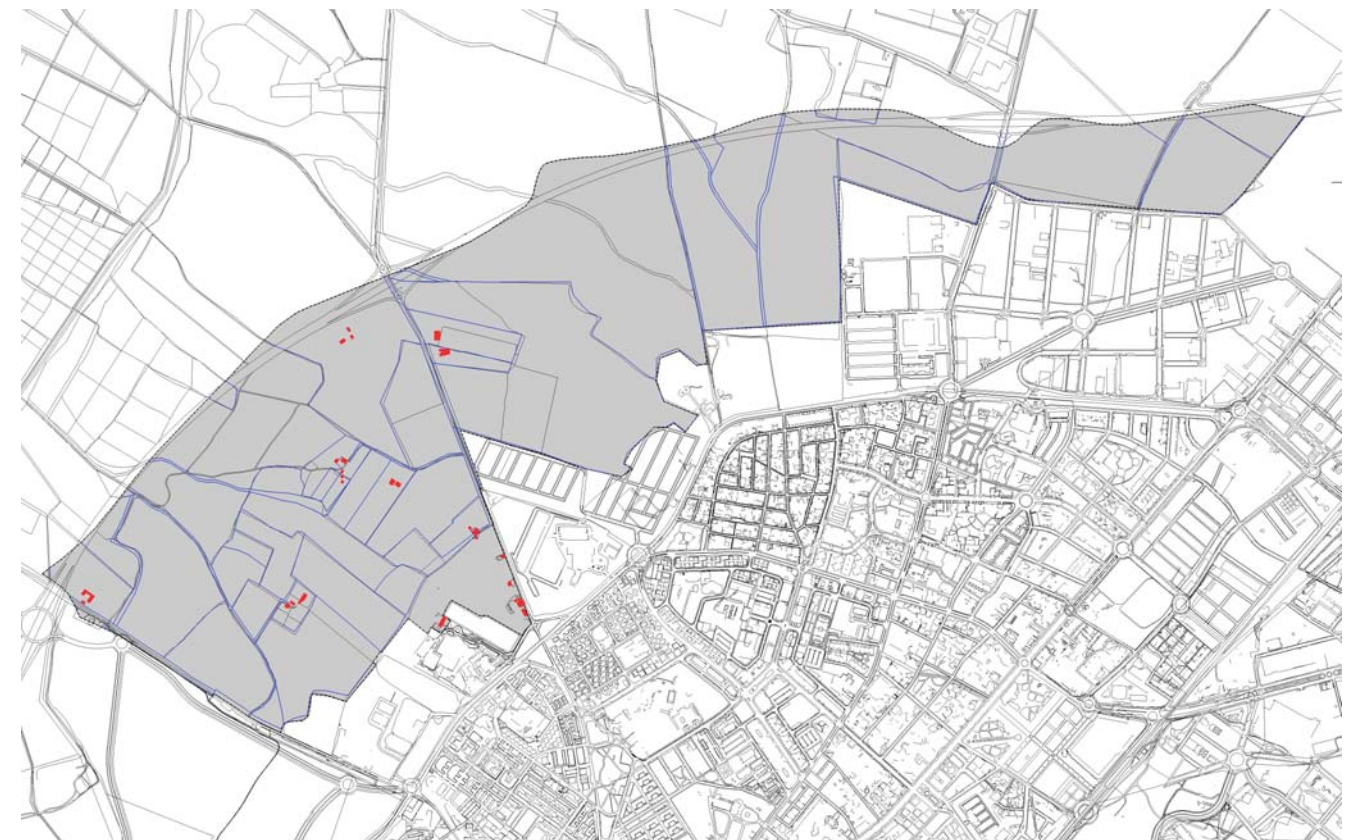
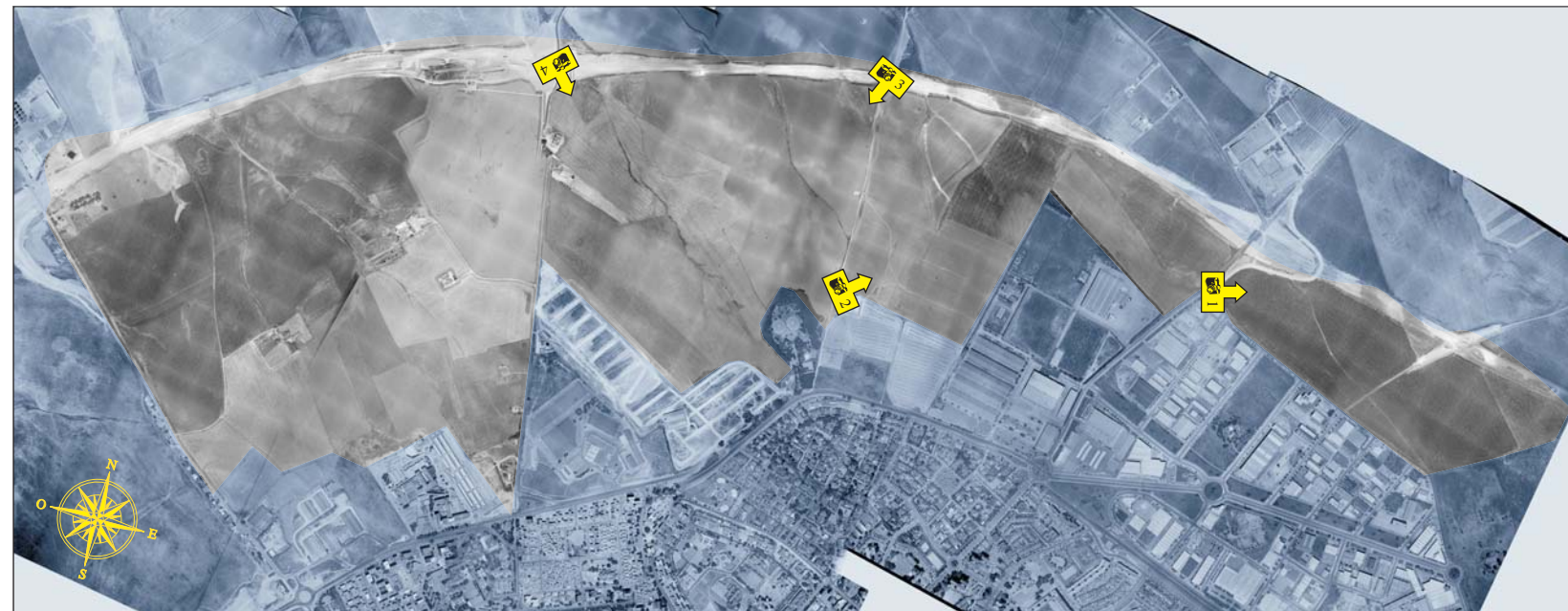

Terrenos entre la Ronda Oeste en construcción, la carretera de Trebujena y los terrenos del Area 5 "Los Villares" en desarrollo.



-  Punto de toma, dirección y número de fotografía
-  Area de estudio
-  Edificación existente
-  Delimitación parcela