



Vista desde la Sierra de San Cristobal de la Cañada del Carrillo con el Rancho de la Bola a la derecha.



Vista desde la Sierra de San Cristobal donde se aprecia la Cañada del Carrillo hasta su intersección con la Ronda Oeste, en construcción, y la actual A-4 observándose el campo de golf en el centro.



Vista de los terrenos entre la A-4 y la Cañada del Carrillo.



Vista desde Matacardillo del campo de golf y del Cerro de Matacardillo con la Carretera A-4 a la derecha.



Vista desde la Avenida de Puertas del Sur de los terrenos donde se situará la 2ª fase de la Laguna de Torrox, con la Loma del Toruño a la izquierda.



Vista desde Siloé hacia Jerez, con la Higuera del Pozo a la derecha y la Higuera de la Campana a la izquierda.



Vista desde la Higuera del Pozo hacia el Polígono Industrial El Portal.

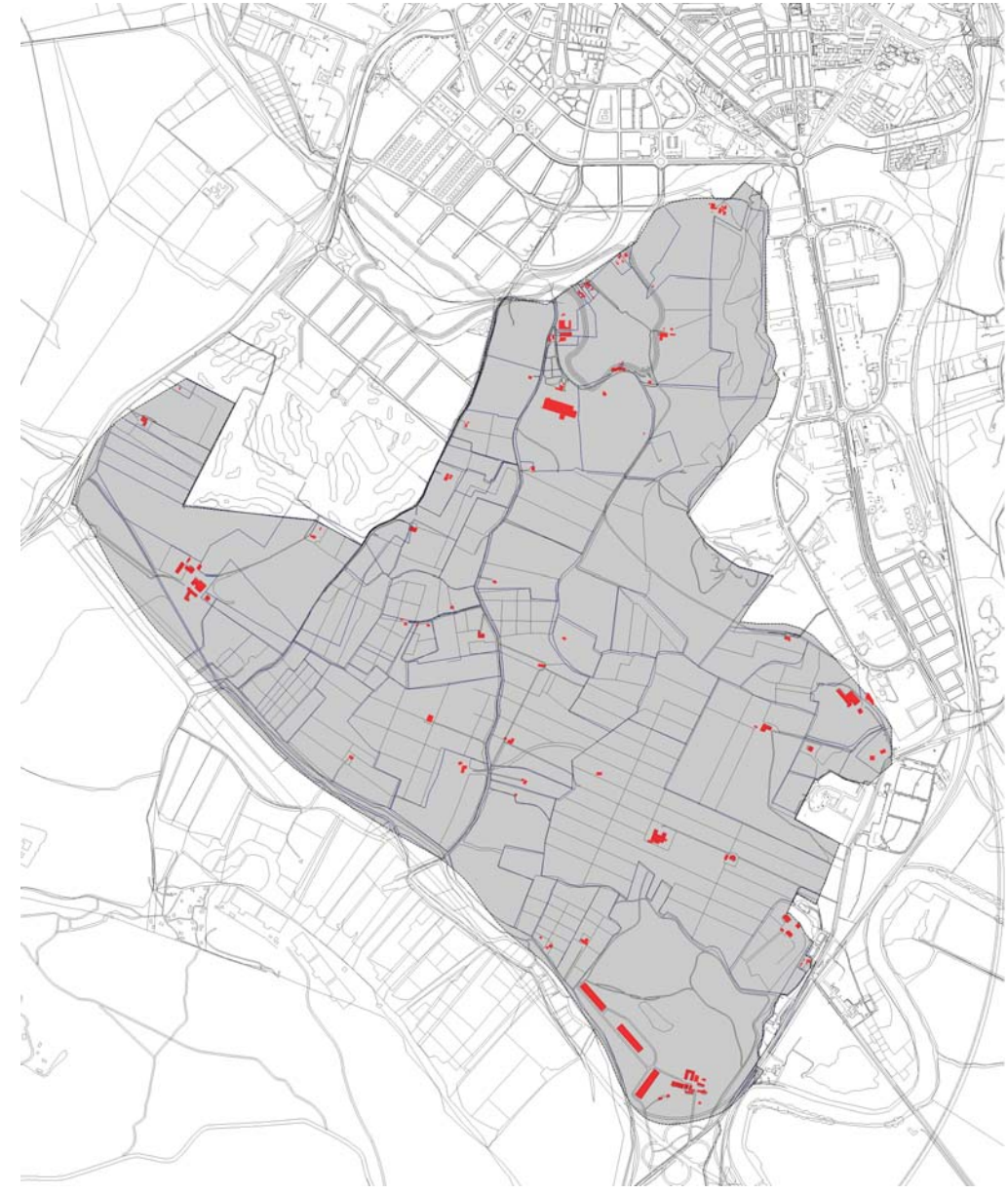

-  Punto de toma, dirección y número de fotografía
-  Area de estudio
-  Edificación existente
-  Delimitación parcela

ANALISIS
AREA 7 - TORROX-CARRILLO